



LEI Nº 306/2016.

EMENTA: Dispõe sobre o Orçamento Fiscal e da Seguridade Social do **Município de BARRA DE GUABIRABA** para o exercício financeiro de 2017 e da outras providencias.

O PREFEITO CONSTITUCIONAL DO MUNICÍPIO DE BARRA DE GUABIRABA, Estado de Pernambuco, no uso de suas atribuições legais, conferidas pela Lei Orgânica Municipal;

Faz saber que a Câmara Municipal de Barra de Guabiraba aprovou e ele sanciona a seguinte Lei:

Art. 1º - O Orçamento Fiscal e da Seguridade Social do Município de BARRA DE GUABIRABA, discriminados pelos anexos que integra este Projeto de Lei, estima a receita e fixa a despesa para o exercício financeiro de 2017 em **R\$ 35.000.000,00 (Trinta e cinco milhões de reais)**, nos termos da Constituição Federal, Lei 4.320/64, Lei complementar nº 101/2000 e a Lei Municipal de Diretrizes Orçamentárias para o exercício de 2017, prevendo inclusive os orçamentos referentes aos Poderes do Município, seus fundos, órgãos e entidades da Administração Municipal, instituídas e mantidas pelo Poder Público, compreendendo:

I - Orçamento Fiscal - **R\$ 23.050.000,00 (vinte e três milhões e cinquenta mil reais);**

II - Orçamento da Seguridade Social - **R\$ 11.950.000,00 (onze milhões, novecentos e cinquenta mil reais).**



Art. 2º - A receita será arrecadada na forma da Legislação em vigor e especificações dos anexos desta Lei, e de acordo com o seguinte desdobramento:

ADMINISTRAÇÃO DIRETA

I - RECEITAS CORRENTES

a) Receita Tributária	R\$	1.651.000,00
b) Receita de Contribuições	R\$	2.602.000,00
c) Receita Patrimonial	R\$	225.000,00
d) Receita de Serviços	R\$	280.000,00
e) Transferências Correntes	R\$	30.920.000,00
f) Outras Receitas Correntes	R\$	234.000,00
(-) Dedução da Receita	R\$	(3.417.000,00)
Subtotal	R\$	32.495.000,00

II - RECEITAS INTRA-ORÇAMENTARIAS

a) Intra-Orçamentárias	R\$	1.120.000,00
Subtotal	R\$	1.120.000,00

III - RECEITAS DE CAPITAL

a) Operações de Créditos	R\$	5.000,00
b) Alienação de Bens	R\$	10.000,00
c) Transferências de Capital	R\$	1.370.000,00
Subtotal	R\$	1.385.000,00

Total..... R\$ 35.000.000,00

ADMINISTRAÇÃO INDIRETA

Parágrafo Único - As receitas que custearão as entidades da Administração Indireta são as previstas na natureza da receita, abaixo discriminadas, por categorias descrição e valores.



A) FUNDO MUNICIPAL DE ASSISTÊNCIA SOCIAL – FMAS

1325.01.10	Rec. Rem. De Depósitos de Recur. Vinculados – FMAS	R\$	10.000,00
1721.34.00	Transf. Recur. do Fundo Nac. de Assistência Social – FMAS	R\$	1.040.000,00
1722.00.00	Transferências dos Estados	R\$	20.000,00
1761.00.00	Transferências de Convênios	R\$	40.000,00
1762.00.00	Transferências de Convênios	R\$	20.000,00
1921.00.00	Indenizações	R\$	5.000,00
1922.00.00	Restituições	R\$	1.000,00
	Repasso Financeiro	R\$	609.000,00
	Subtotal.....	R\$	1.745.000,00

B) FUNDO MUNICIPAL DE SAÚDE – FMS

1325.00.00	Rec Rem. de Depósitos de Recur. Vinculados - FMS	R\$	80.000,00
1600.00.00	Serviços de Saúde	R\$	250.000,00
1721.33.11	Bloco de Atenção Básica	R\$	1.930.000,00
1721.33.12	Atenção de Média e Alta Complexidade Amb. E Hospitalar	R\$	270.000,00
1721.33.13	Vigilância em saúde	R\$	235.000,00
1721.33.14	Assistência Farmacêutica	R\$	145.000,00
1721.33.15	Gestão do SUS	R\$	10.000,00
1721.33.99	Outros Programas Financ. por transf. Fundo a Fundo	R\$	50.000,00
1761.01.00	Transferências de Convênios da União p/ SUS	R\$	20.000,00
1762.01.00	Transferências de Convênios dos Estados p/ SUS	R\$	50.000,00
1921.99.00	Outras Indenizações - FMS	R\$	50.000,00
1922.99.00	Outras Restituições - FMS	R\$	50.000,00
2421.01.00	Transf. de Recursos do Sistema Único de Saúde- SUS	R\$	80.000,00
2422.01.00	Transf. de Recursos do Sistema Único de Saúde- SUS	R\$	50.000,00
2471.01.00	Transf. de Conv. da União p/ o Sistema Único de Saúde – SUS	R\$	40.000,00
2472.01.00	Transf. de Conv. dos Estados p/ o Sist. Único de Saúde – SUS	R\$	50.000,00
	Repasso Financeiro	R\$	3.340.000,00
	Subtotal.....	R\$	6.700.000,00

①



C) IPREBAG

1210.29.07	Contribuição do Servidor Ativo Civil ao RPPS	R\$	1.000.000,00
1210.29.09	Contribuições do Servidor Inativo Civil para RPPS	R\$	1.000,00
1210.29.11	Contrib. de Pensionista Civil para o RPPS	R\$	1.000,00
1210.29.13	Contrib. Previd. para Amortização do Déficit Atuarial	R\$	670.000,00
1210.29.15	Contrib. Previd. Em Regime de Parcel. De Débito	R\$	430.000,00
1328.10.00	Remuneração dos Invest. do RPPS	R\$	15.000,00
1921.99.03	Outras Indenizações – IPREBAG	R\$	1.000,00
1922.99.03	Outras Restituições – IPREBAG	R\$	2.000,00
7210.29.01	Contrib. Patronal de Servidor Ativo Civil ao RPPS	R\$	1.120.000,00
	Subtotal.....	R\$	3.240.000,00
	Total.....	R\$	11.685.000,00

Art. 3º - A despesa municipal será realizada segundo a discriminação nos anexos que acompanham esta Lei, incluindo a da administração direta, e indireta, por Programa de Trabalho por funções, órgãos e categorias econômicas, com os seguintes desdobramentos:

I – FUNÇÕES DE GOVERNO

FUNÇÃO	CORRENTE	CAPITAL	RESERVA DE CONTINGENCIA	TOTAL
01.LEGISLATIVA	1.190.000,00	50.000,00		1.240.000,00
04-ADMINISTRAÇÃO	5.385.500,00	234.000,00		5.619.500,00
08-ASSISTENCIA SOCIAL	1.965.000,00	140.000,00		2.105.000,00
09-PREVIDENCIA	3.040.000,00			3.040.000,00
10-SAÚDE	6.370.000,00	435.000,00		6.805.000,00
12-EDUCAÇÃO	10.120.000,00	525.000,00		10.645.000,00
13-CULTURA	721.000,00	105.000,00		826.000,00
15-URBANISMO	1.120.000,00	365.000,00		1.485.000,00
16-HABITAÇÃO		100.000,00		100.000,00
17-SANEAMENTO	194.000,00	108.000,00		300.000,00
18-GESTÃO AMBIENTAL	15.000,00			15.000,00
20-AGRICULTURA	30.000,00	5.000,00		35.000,00
23-COMERCIO E SERVIÇOS		20.000,00		20.000,00
25-ENERGIA	360.000,00	55.000,00		415.000,00
26-TRANSPORTE	59.000,00	60.000,00		119.000,00
27-DESPORTO E LAZER	135.000,00	55.000,00		190.000,00
28-ENCARGOS SOCIAIS	770.000,00	550.500,00		1.320.500,00
99-RESERVA DE CONTINGÊNCIA			720.000,00	720.000,00
Subtotal.....	31.474.500,00	2.805.500,00	720.000,00	35.000.000,00



II - DESPESAS POR ORGÃO DA ADMINISTRAÇÃO DIRETA

ORGÃO	CORRENTE	CAPITAL	RESERVA DE CONTINGENCIA	TOTAL
01-CÂMARA MUNICIPAL	1.350.000,00	50.000,00		1.400.000,00
02-GABINETE DO PREFEITO	875.000,00	55.000,00	700.000,00	1.630.000,00
03-SECRETARIA DE ADMINISTRAÇÃO	4.280.000,00	45.000,00		4.325.000,00
04-SECRETARIA DE FINANÇAS	625.000,00	585.000,00		1.210.000,00
05-SECRETARIA DE EDUCAÇÃO	10.120.000,00	415.000,00		10.535.000,00
06-SECRETARIA DE CULTURA E ESPORTES	175.000,00	5.000,00		180.000,00
07- SECRETARIA DE SAÚDE	50.000,00	5.000,00		55.000,00
08- SECRETARIA DE ASSISTÊNCIA SOCIAL	320.000,00	35.000,00		355.000,00
09- SECRETARIA DE TRANSPORTE	55.000,00	10.000,00		65.000,00
10-SECRETARIA DE OBRAS E SERVIÇOS PÚBLICOS	1.135.000,00	1.040.000,00		2.175.000,00
11-SECRETARIA DE AGRICULTURA	34.000,00	5.000,00		39.000,00
12-SECRETARIA DE TURISMO	681.000,00	5.000,00		686.000,00
17-CONSORCIO P. DOS MUNICIPIOS DA MATA SUL	609.500,00	50.500,00		660.000,00
Subtotal.....	20.309.500,00	2.305.500,00	700.000,00	23.315.000,00

III - DESPESAS POR ORGÃO ADMINISTRAÇÃO INDIRETA

ORGÃO	CORRENTE	CAPITAL	RESERVA DE CONTINGENCIA	TOTAL
A) FUNDO M. DE ASSISTÊNCIA SOCIAL	1.660.000,00	85.000,00		1.745.000,00
B) FUNDO MUNICIPAL DE SAÚDE - FMS	6.320.000,00	380.000,00		6.700.000,00
C) IPREBAG	3.185.000,00	35.000,00	20.000,00	3.240.000,00
Subtotal.....	11.165.000,00	500.000,00	20.000,00	11.685.000,00
Total.....	31.474.500,00	2.805.500,00	720.000,00	35.000.000,00

IV - POR CATEGORIA ECONÔMICA

ADMINISTRAÇÃO DIRETA E INDIRETA

DESPESAS CORRENTES MUNICIPAL

a) Pessoal e Encargos Sociais	R\$	19.176.000,00
b) Outras Despesas Correntes	R\$	12.298.500,00
Subtotal.....	R\$	31.474.500,00



DESPESAS DE CAPITAL

a) Investimentos	R\$	2.240.000,00
b) Amortização da Dívida	R\$	565.500,00
Subtotal.....	R\$	2.805.500,00

RESERVA DE CONTINGÊNCIA

a) Reserva de Contingência	R\$	720.000,00
Subtotal.....	R\$	720.000,00

Total..... R\$ 35.000.000,00

Art. 4º - Fica o Poder Executivo autorizado, em observância aos limites do art. 161 da Lei de Diretrizes Orçamentaria Municipal nº304/2016, durante o exercício de 2017, abrir créditos adicionais suplementares até 40% (quarenta por cento) do total da despesa fixada no art. 3º desta Lei, utilizando como fonte de recursos o disposto no art. 43, §1º e incisos da Lei Federal nº 4.320, de 17 de março de 1964, sendo mencionados por ocasião da abertura do decreto de crédito, e:

I – repassar para o Poder Legislativo municipal o percentual permitido no inciso I, do art. 29A, da Constituição Federal, para atendimentos dos incisos I e II, § 2º do mesmo artigo.

II – utilizar a reserva de contingência como recurso para abertura de créditos suplementares.

III – autorizado a proceder a transposição, remanejamento ou transferência de recurso de um elemento de despesa para outro, dentro de uma unidade orçamentária, conforme art. 167, alínea VI da Constituição Federal.

IV – a utilizar os recursos de convênios como fonte para abertura de créditos adicionais a ser aplicado no objeto do próprio convênio.

V – contratar operações de crédito, nos termos da Resolução nº 43/2001 do Senado Federal.

Art. 5º - Os créditos especiais autorizados no exercício de 2016 serão reabertos nos limites de seus saldos, segundo o disposto no § 2º, art. 167 da Constituição Federal, obedeceram às codificações constantes desta Lei.



Art. 6º - Não será onerado o limite autorizado para abertura de créditos adicionais, quando se destinarem o atendimento as despesas previstas nos incisos I a V do art. 4º desta lei.

Art. 7º - Ficam demonstrados no anexo VII as atividades e os projetos constantes desta Lei.

Art. 8º - Esta Lei entrará em vigor na data de sua publicação, tendo seus efeitos a partir de 1º de janeiro de 2017.

Gabinete do Prefeito, em 25 de Outubro de 2016.

Antônio Carlos Lopes da Silva
-Prefeito-

BARRA
de **GUABIRABA**

GOVERNO MUNICIPAL

O FUTURO COMEÇA AGORA



PREF. MUNIC. DE BARRA DE GUABIRABA
 RUA MIGUEL TEIXEIRA, S/N
 10120962/0001-38 Exercício: 2017
DESPESA ORÇADA POR FUNÇÃO

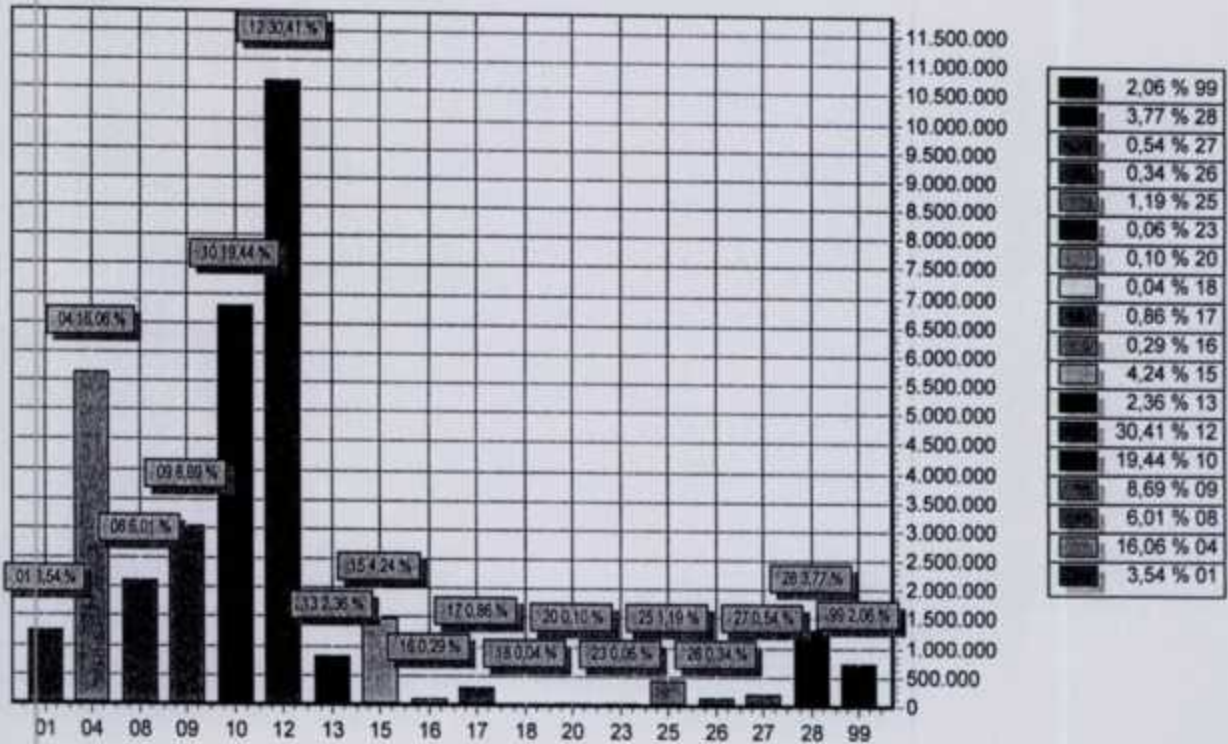

FUNÇÃO	DOTAÇÃO	
01	LEGISLATIVA	1.240.000,00
04	ADMINISTRAÇÃO	5.619.500,00
08	ASSISTÊNCIA SOCIAL	2.105.000,00
09	PREVIDÊNCIA SOCIAL	3.040.000,00
10	SAUDE	6.805.000,00
12	EDUCAÇÃO	10.645.000,00
13	CULTURA	826.000,00
15	URBANISMO	1.485.000,00
16	HABITAÇÃO	100.000,00
17	SANEAMENTO	300.000,00
18	GESTÃO AMBIENTAL	15.000,00
20	AGRICULTURA	35.000,00
23	COMÉRCIO E SERVIÇOS	20.000,00
25	ENERGIA	415.000,00
26	TRANSPORTE	119.000,00
27	DESPORTO E LAZER	190.000,00
28	ENCARGOS ESPECIAIS	1.320.500,00
99	RESERVA DE CONTINGÊNCIA	720.000,00
TOTAL		35.000.000,00



PREF. MUNIC. DE BARRA DE GUABIRABA
RUA MIGUEL TEIXEIRA, S/N
10120962/0001-38 Exercício: 2017
DESPESA ORÇADA POR GRUPO

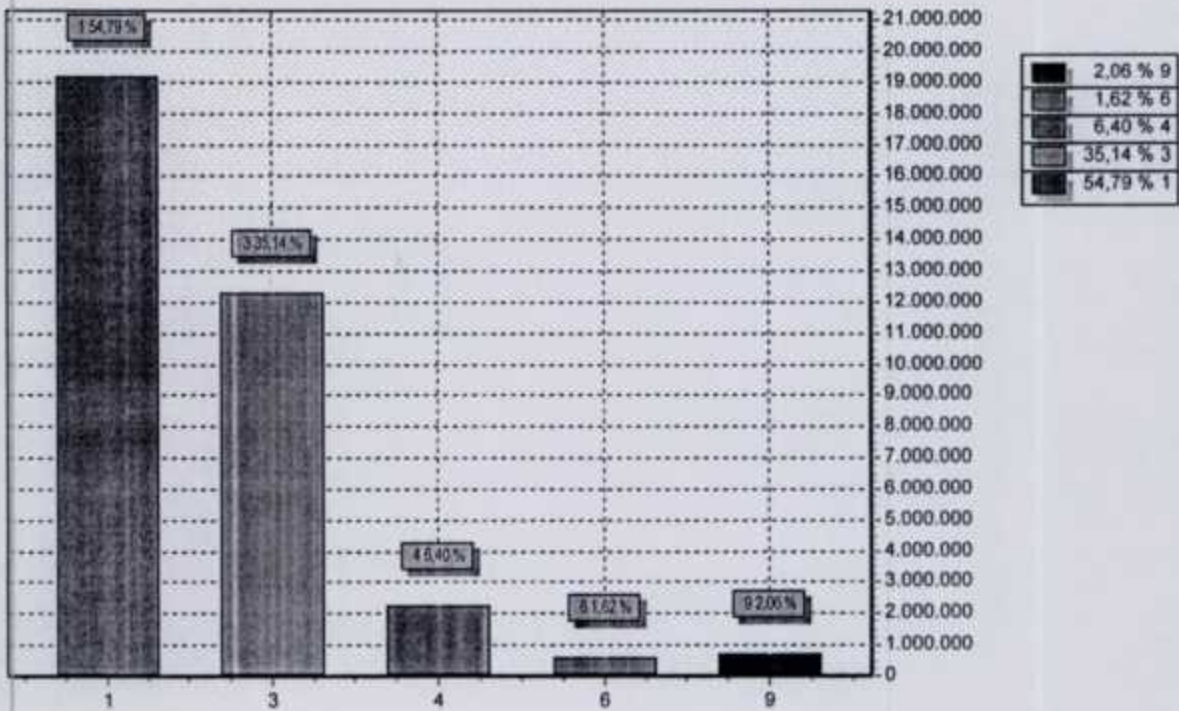

GRUPO		DOTAÇÃO
1	PESSOAL E ENCARGOS SOCIAIS	19.178.000,00
3	OUTRAS DESPESAS CORRENTES	12.298.500,00
4	INVESTIMENTOS	2.240.000,00
6	AMORTIZAÇÃO DA DÍVIDA	565.500,00
9	RESERVA DE CONTINGÊNCIA	720.000,00
TOTAL		35.000.000,00



PREF. MUNIC. DE BARRA DE GUABIRABA

RUA MIGUEL TEIXEIRA, S/N

10120962/0001-38

Exercício: 2017

RECEITA PREVISTA

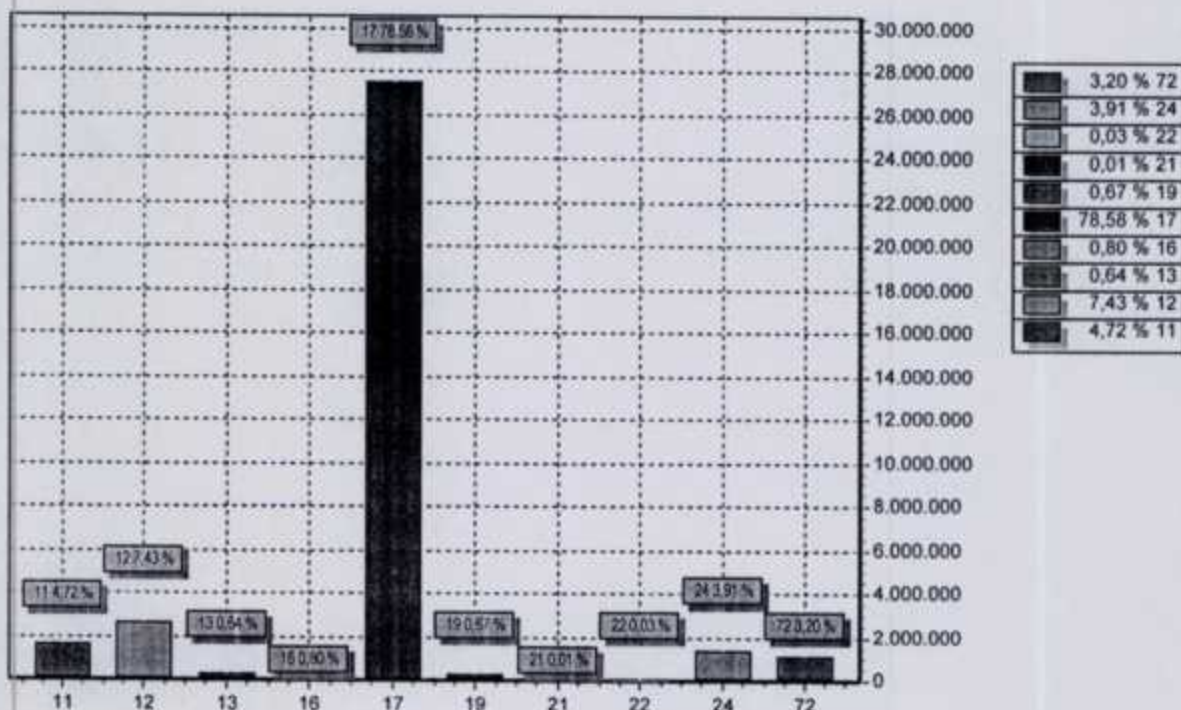

CODIGO		PREVISTO
11	RECEITA TRIBUTARIA	1.651.000,00
12	RECEITAS DE CONTRIBUIÇÕES	2.602.000,00
13	RECEITA PATRIMONIAL	225.000,00
16	RECEITA DE SERVIÇOS	280.000,00
17	TRANSFERENCIAS CORRENTES	27.503.000,00
19	OUTRAS RECEITAS CORRENTES	234.000,00
21	OPERAÇÕES DE CRÉDITO	5.000,00
22	ALIENAÇÃO DE BENS	10.000,00
24	TRANSFERÊNCIAS DE CAPITAL	1.370.000,00
72	RECEITAS DE CONTRIBUIÇÕES	1.120.000,00
TOTAL		35.000.000,00



PREF. MUNIC. DE BARRA DE GUABIRABA
RUA MIGUEL TEIXEIRA, S/N - CNPJ:10120962/0001-38
Orçamento Programa - Exercício de 2017

Anexo 01

Página 1
Lei: , Data:

DEMONSTRATIVO DA RECEITA E DESPESA SEGUNDO AS CATEGORIAS ECONOMICAS
(Inc. II, §1º, Art. 2º)

RECEITA	R\$	R\$
RECEITAS CORRENTES		
RECEITA TRIBUTÁRIA	1.651.000,00	
RECEITAS DE CONTRIBUIÇÕES	2.602.000,00	
RECEITA PATRIMONIAL	225.000,00	
RECEITA DE SERVIÇOS	280.000,00	
TRANSFERÊNCIAS CORRENTES	30.920.000,00	
OUTRAS RECEITAS CORRENTES	234.000,00	
RECEITAS DE CONTRIBUIÇÕES	1.120.000,00	
DEDUÇÕES DO FUNDEB	-3.417.000,00	
SUB TOTAL		33.615.000,00
TOTAL		33.615.000,00
SUPERAVIT DO ORÇAMENTO CORRENTE		2.140.500,00
RECEITAS DE CAPITAL		
OPERÇÕES DE CRÉDITO	5.000,00	
ALIENAÇÃO DE BENS	10.000,00	
TRANSFERÊNCIAS DE CAPITAL	1.370.000,00	
SUB TOTAL		1.385.000,00
TOTAL		3.525.500,00
RESUMO		
RECEITAS CORRENTES		35.912.000,00
RECEITAS DE CAPITAL		1.385.000,00
RECEITAS CORRENTES		1.120.000,00
RECEITAS DE CAPITAL		-3.417.000,00
DEDUÇÃO DE RECEITAS		
TOTAL DE RECEITAS		35.000.000,00
TOTAL		35.000.000,00

DESPESA	R\$	R\$
DESPESAS CORRENTES		
PESSOAL E ENCARGOS SOCIAIS	19.176.000,00	
OUTRAS DESPESAS CORRENTES	12.298.500,00	
SUB TOTAL		31.474.500,00
SUPERAVIT DO ORÇAMENTO CORRENTE		2.140.500,00
TOTAL		33.615.000,00
DESPESAS DE CAPITAL		
INVESTIMENTOS	2.240.000,00	
AMORTIZAÇÃO DA DÍVIDA	565.500,00	
SUB TOTAL		2.805.500,00
RESERVA DO RPPS		20.000,00
RESERVA DE CONTINGENCIA		700.000,00
TOTAL		3.525.500,00
RESUMO		
DESPESAS CORRENTES		31.474.500,00
DESPESAS DE CAPITAL		2.805.500,00
RESERVA DE CONTINGENCIA		720.000,00
TOTAL DE DESPESA		35.000.000,00
TOTAL		35.000.000,00



PREFEITURA MUNICIPAL DE BARRA DE GUABIRABA-PE
 Palácio Municipal Dr. Franklim Farias Neves

TABELA EXPLICATIVA DA EVOLUÇÃO DA RECEITA - CONSOLIDADA - 2017

ESPECIFICAÇÃO	2014	2015	2016	2017	2018	2019
	R\$ RECEITA REALIZADA	R\$ RECEITA ORÇADA	R\$ RECEITA ORÇADA	R\$ RECEITA ORÇADA	R\$ RECEITA ESTIMADA	R\$ RECEITA ESTIMADA
RECEITAS CORRENTES	27.734.234,05	26.964.902,44	38.086.000,00	39.172.500,00	43.089.750,00	47.398.725,00
RECEITA TRIBUTÁRIA	1.376.020,25	736.039,73	2.035.000,00	1.651.000,00	1.816.100,00	1.997.710,00
RECEITA CONTRIBUIÇÃO	1.871.020,11	2.355.854,38	2.772.000,00	3.722.000,00	4.094.200,00	4.503.620,00
RECEITA PATRIMONIAL	93.602,93	264.421,92	475.000,00	225.000,00	247.500,00	272.250,00
RECEITA DE SERVIÇOS	220.014,57	225.421,13	560.000,00	280.000,00	308.000,00	338.800,00
TRANSFERÊNCIAS CORRENTES	19.734.628,77	23.046.182,73	30.426.000,00	30.920.000,00	34.012.000,00	37.413.200,00
OUTRAS RECEITAS CORRENTES	4.438.947,42	336.982,55	598.000,00	234.000,00	257.400,00	283.140,00
SUPERAVIT CORRENTE	0,00	0,00	1.220.000,00	2.140.500,00	2.354.550,00	2.590.005,00
RECEITAS DE CAPITAL	690.743,74	262.214,17	3.255.000,00	1.385.000,00	1.523.500,00	1.675.850,00
OPERAÇÕES DE CREDITOS	5.000,00	0,00	10.000,00	5.000,00	5.500,00	6.050,00
ALIENAÇÕES DE BENS	10.000,00	0,00	20.000,00	10.000,00	11.000,00	12.100,00
TRANSFERÊNCIAS DE CAPITAL	690.743,74	262.214,17	3.225.000,00	1.370.000,00	1.507.000,00	1.657.700,00
OUTRAS RECEITAS DE CAPITAL	0,00	0,00	0,00	0,00	0,00	0,00
RECEITAS CORRENTES INTRA-ORÇAMENTÁRIA	749.833,21	759.461,77	0,00	0,00	0,00	0,00
REDUÇÃO DA RECEITA	2.508.580,10	3.103.789,93	3.111.000,00	3.417.000,00	3.758.700,00	4.134.570,00
DEFICIT	0,00	2.417.943,54	190.000,00	0,00	0,00	0,00
TOTAL	28.424.977,79	29.645.060,15	37.200.000,00	35.000.000,00	38.500.000,00	42.350.000,00



PREFEITURA MUNICIPAL DE BARRA DE GUABIRABA-PE
 Palácio Municipal Dr. Franklim Farias Neves

TABELA EXPLICATIVA DA EVOLUÇÃO DA DESPESA - CONSOLIDADA - 2017

ESPECIFICAÇÃO	2014		2015		2016		2017		2018		2019	
	R\$		R\$		R\$		R\$		R\$		R\$	
	DESPESA REALIZADA	DESPESA ORÇADA	DESPESA ORÇADA	DESPESA ORÇADA	DESPESA ORÇADA	DESPESA ORÇADA	DESPESA ORÇADA	DESPESA ESTIMADA	DESPESA ESTIMADA	DESPESA ESTIMADA	DESPESA ESTIMADA	DESPESA ESTIMADA
- DESPESAS CORRENTES	26.697.902,30	28.164.992,23	33.755.000,00	33.615.000,00	36.976.500,00	40.674.150,00						
PESSOAL E ENCARGOS SOCIAIS	16.768.483,19	19.487.372,72	18.835.000,00	19.176.000,00	21.093.600,00	23.202.960,00						
JUROS E ENCARGOS DA DÍVIDA	0,00	0,00	0,00	0,00	0,00	0,00						
OUTRAS DESPESAS CORRENTES	8.237.114,02	8.677.619,51	13.700.000,00	12.298.500,00	13.528.350,00	14.881.185,00						
SUPERAVIT CORRENTE	1.692.305,09	0,00	1.220.000,00	2.140.500,00	2.354.550,00	2.590.005,00						
I- DESPESAS DE CAPITAL	1.727.075,49	1.480.067,92	3.845.000,00	2.805.500,00	3.086.050,00	3.394.655,00						
INVESTIMENTOS	1.191.748,71	941.525,29	3.180.000,00	2.240.000,00	2.464.000,00	2.710.400,00						
INVERSÕES FINANCEIRAS	0,00	0,00	0,00	0,00	0,00	0,00						
AMORTIZAÇÃO DA DÍVIDA	535.326,78	538.542,63	665.000,00	565.500,00	622.050,00	684.255,00						
TRANSFERÊNCIAS DE CAPITAL	0,00	0,00	0,00	0,00	0,00	0,00						
II-DESPESAS CORRENTES INTRA-ORÇAMENTÁRIA	955.554,68	1.323.422,10	0,00	0,00	0,00	0,00						
V-RESERVA DE CONTINGÊNCIA - RPPS	0,00	0,00	20.000,00	20.000,00	22.000,00	24.200,00						
VII-RESERVA DE CONTINGÊNCIA	0,00	0,00	800.000,00	700.000,00	770.000,00	847.000,00						
TOTAL (I + II + III + IV + V)	28.424.977,79	29.645.060,15	37.200.000,00	35.000.000,00	38.500.000,00	42.350.000,00						





Documento Assinado Digitalmente por: WILSON MADEIRO DA SILVA
Acesse em: <https://etce.tce.pe.gov.br/epp/validaDoc.seam> Código do documento: 75467af0-29dd-48c2-b5a2-b52a9c8fe1d7



PREF. MUNIC. DE BARRA DE GUABIRABA
RUA MIGUEL TEIXEIRA, S/N - CNPJ:10120962/0001-38

Anexo 02
Página 1

Orçamento Programa - Exercício de 2017

Lei: , Data:

RECEITAS SEGUNDO AS CATEGORIAS ECONOMICAS

Código	Especificação	F.R.	Desdobramento	SubCategoria Fonte	Categoria Econômica
000.00.00.00	RECEITAS CORRENTES	0.000.000,00			35.912.000,00
100.00.00.00	RECEITA TRIBUTÁRIA	0.000.000,00		1.651.000,00	
110.00.00.00	IMPOSTOS	0.000.000,00		1.140.000,00	
112.00.00.00	IMPOSTOS SOBRE O PATRIMÔNIO E A RENDA	0.000.000,00	830.000,00		
112.02.00.00	IMPOSTO SOBRE A PROPRIEDADE PREDIAL E TERRITORIAL URBANA	0.000.000,00	330.000,00		
112.02.01.00	Imposto Predial	0.01.00	80.000,00		
112.02.02.00	Imposto Territorial Urbano	0.01.00	250.000,00		
112.04.00.00	IMPOSTO SOBRE A RENDA E PROVENTOS DE QUALQUER NATUREZA	0.000.000,00	450.000,00		
112.04.31.00	IMPOSTO DE RENDA RETIDO NAS FONTES SOBRE OS RENDIMENTOS DO T	0.01.00	300.000,00		
112.04.34.00	IMPOSTO DE RENDA RETIDO NAS FONTES SOBRE OUTROS RENDIMENTOS	0.01.00	150.000,00		
112.08.00.00	IMPOSTO SOBRE TRANSMISSÃO "INTER VIVOS" DE BENS IMOVEIS E DE	0.000.000,00	50.000,00		
112.08.01.00	ITBI - Imposto sobre Transmissão de Bens	0.01.00	50.000,00		
112.08.01.00	ITBI - Imposto sobre Transmissão de Bens	0.01.00	50.000,00		
1113.00.00.00	IMPOSTOS SOBRE A PRODUÇÃO E A CIRCULAÇÃO	0.000.000,00	310.000,00		
1113.05.00.00	IMPOSTO SOBRE SERVIÇOS DE QUALQUER NATUREZA	0.000.000,00	310.000,00		
1113.05.01.00	I.S.S.Q.N - Imposto Sobre Serviços de Qualquer Natureza	0.01.00	310.000,00		
1120.00.00.00	TAXAS	0.000.000,00		511.000,00	
1121.00.00.00	TAXAS PELO EXERCÍCIO DO PODER DE POLÍCIA	0.000.000,00	81.000,00		
1121.17.00.00	TAXA DE FISCALIZAÇÃO DE VIGILÂNCIA SANITÁRIA	0.01.00	16.000,00		
1121.25.00.00	TAXA DE LICENÇA PARA FUNCIONAMENTO DE ESTABELECIMENTOS COMER	0.01.00	10.000,00		
1121.26.00.00	TAXA DE PUBLICIDADE COMERCIAL	0.01.00	5.000,00		
1121.27.00.00	TAXA DE APREENSÃO E DEPÓSITO	0.01.00	5.000,00		
1121.28.00.00	TAXA DE FUNCIONAMENTO DE ESTABELECIMENTOS EM HORÁRIO ESPECIAL	0.01.00	5.000,00		
1121.29.00.00	TAXA DE LICENÇA PARA EXECUÇÃO DE OBRAS	0.01.00	5.000,00		
1121.30.00.00	TAXA DE AUTORIZAÇÃO DE FUNCIONAMENTO DE TRANSPORTE	0.01.00	5.000,00		
1121.31.00.00	TAXA DE UTILIZAÇÃO DE ÁREA DE DOMÍNIO PÚBLICO	0.01.00	5.000,00		
1121.32.00.00	TAXA DE APROVAÇÃO DO PROJETO DE CONSTRUÇÃO CIVIL	0.01.00	5.000,00		
1121.34.00.00	TAXA DE FISCALIZAÇÃO DE APARELHOS DE TRANSPORTE	0.01.00	5.000,00		
1121.35.00.00	TAXA DE ALINHAMENTO E NIVELAMENTO	0.01.00	5.000,00		
1121.36.00.00	TAXA DE APREENSÃO, DEPÓSITO OU LIBERAÇÃO DE ANIMAIS	0.01.00	5.000,00		
1121.99.00.00	OUTRAS TAXAS PELO EXERCÍCIO DO PODER DE POLÍCIA	0.01.00	5.000,00		
1122.00.00.00	TAXAS PELA PRESTAÇÃO DE SERVIÇOS	0.000.000,00	430.000,00		
1122.21.00.00	TAXAS DE SERVIÇOS CADASTRAIS	0.01.00	5.000,00		
1122.28.00.00	TAXA DE CEMITÁRIOS	0.01.00	5.000,00		
1122.90.00.00	TAXA DE LIMPEZA PÚBLICA	0.01.00	20.000,00		
1122.99.00.00	OUTRAS TAXAS PELA PRESTAÇÃO DE SERVIÇOS	0.01.00	400.000,00		
1200.00.00.00	RECEITAS DE CONTRIBUIÇÕES	0.000.000,00		2.602.000,00	
1210.00.00.00	CONTRIBUIÇÕES SOCIAIS	0.000.000,00		2.102.000,00	
1210.29.00.00	CONTRIBUIÇÕES PARA O REGIME PRÓPRIO DE PREVIDÊNCIA DO SERVID	0.000.000,00	2.102.000,00		
1210.29.07.00	CONTRIBUIÇÃO DO SERVIDOR ATIVO CIVIL PARA O REGIME PRÓPRIO	0.01.00	1.000.000,00		
1210.29.09.00	CONTRIBUIÇÕES DO SERVIDOR INATIVO CIVIL PARA O REGIME PRÓPRIO	0.01.00	1.000,00		
1210.29.11.00	CONTRIBUIÇÕES DE PENSIONISTA CIVIL PARA O REGIME PRÓPRIO	0.01.00	1.000,00		
1210.29.13.00	CONTRIBUIÇÃO PREVIDENCIÁRIA PARA AMORTIZAÇÃO DO DÉFICIT ATUA	0.01.00	670.000,00		
1210.29.15.00	CONTRIBUIÇÃO PREVIDENCIÁRIA EM REGIME DE PARCELAMENTO DE D&B	0.01.00	430.000,00		
1230.00.00.00	CONTRIBUIÇÃO PARA O CUSTEIO DO SERVIÇO DE ILUMINAÇÃO PÚBLICA	0.000.000,00		500.000,00	
1230.00.00.00	CONTRIBUIÇÃO PARA O CUSTEIO DO SERVIÇO DE ILUMINAÇÃO PÚBLICA	0.01.00	500.000,00		
1300.00.00.00	RECEITA PATRIMONIAL	0.000.000,00		225.000,00	
1310.00.00.00	RECEITAS IMOBILIÁRIAS	0.000.000,00		15.000,00	
1311.00.00.00	ALUGUEIS	0.000.000,00	10.000,00		
1311.01.00.00	Alugueis de Imóveis Urbanos	0.01.00	5.000,00		
1311.02.00.00	Alugueis de Imóveis Rurais	0.01.00	5.000,00		
1312.00.00.00	ARRENDAMENTOS	0.000.000,00	5.000,00		
1312.01.00.00	Arrendamento de Imóveis	0.01.00	5.000,00		
1320.00.00.00	RECEITAS DE VALORES MOBILIÁRIOS	0.000.000,00		190.000,00	
1325.00.00.00	REMUNERAÇÃO DE DEPÓSITOS BANCÁRIOS	0.000.000,00	175.000,00		
1325.01.00.00	REMUNERAÇÃO DE DEPÓSITOS DE RECURSOS VINCULADOS	0.000.000,00	175.000,00		
1325.01.02.00	RECEITA DE REMUNERAÇÃO DE DEPÓSITOS BANCÁRIOS DE RECURSOS VI	0.01.00	30.000,00		



**PREF. MUNIC. DE BARRA DE GUABIRABA**

RUA MIGUEL TEIXEIRA, S/N - CNPJ:10120962/0001-38

Anexo 02

Página 2

Orçamento Programa - Exercício de 2017

RECEITAS SEGUNDO AS CATEGORIAS ECONOMICAS

Lei: , Data:

Documento Assinado Digitalmente por: WILSON MADEIRO DA SILVA
Acesse em: <https://eicetec.pe.gov.br/epv/validaDoc.seam> Código do documento: 75467a0-29dd-48c2-b5a2-b52a9c81e1d7

Código	Especificação	F.R.	Desdobramento	SubCategoria Fonte	Categoria Econômica
1325.01.03.00	RECEITA DE REMUNERAÇÃO DE DEPÓSITOS BANCÁRIOS DE RECURSOS VI	0.01.00	80.000,00		
1325.01.05.00	RECEITA DE REMUNERAÇÃO DE DEPÓSITOS BANCÁRIOS DE RECURSOS VI	0.01.00	35.000,00		
1325.01.07.00	RECEITA DE REMUNERAÇÃO DE DEPÓSITOS BANCÁRIOS DE RECURSOS VI	0.01.00	5.000,00		
1325.01.09.00	RECEITA DE REMUNERAÇÃO DE DEPÓSITOS BANCÁRIOS DE RECURSOS VI	0.01.00	5.000,00		
1325.01.10.00	RECEITA DE REMUNERAÇÃO DE DEPÓSITOS BANCÁRIOS DE RECURSOS VI	0.01.00	10.000,00		
1325.01.99.00	RECEITA DE REMUNERAÇÃO DE OUTROS DEPÓSITOS BANCÁRIOS DE RECU	0.01.00	10.000,00		
1328.00.00.00	REMUNERAÇÃO DOS INVESTIMENTOS DO REGIME PRÓPRIO DE PREVIDENC	0.000.000	10.000,00		
1328.10.00.00	REMUNERAÇÃO DOS INVESTIMENTOS DO REGIME PRÓPRIO DE PREVIDENC	0.01.00	10.000,00		
1329.00.00.00	OUTRAS RECEITAS DE VALORES MOBILIÁRIOS	0.000.000	5.000,00		
1329.99.00.00	Outras Receitas de Valores Mobiliários	0.01.00	5.000,00		
1330.00.00.00	RECEITA DE CONCESSÕES E PERMISSÕES	0.000.000		20.000,00	
1331.00.00.00	RECEITA DE CONCESSÕES E PERMISSÕES - SERVIÇOS	0.000.000	5.000,00		
1331.01.00.00	RECEITA DE CONCESSÕES E PERMISSÕES - SERVIÇOS DE TRANSPORTE	0.000.000	5.000,00		
1331.01.99.00	OUTRAS RECEITAS DE CONCESSÕES E PERMISSÕES - SERVIÇOS DE TRA	0.01.00	5.000,00		
1339.00.00.00	OUTRAS RECEITAS DE CONCESSÕES E PERMISSÕES	0.000.000	15.000,00		
1339.52.00.00	Rec. Outorga Serv. Trans. Colet.	0.01.00	10.000,00		
1339.99.00.00	Outras Receitas Concessões e Permissões	0.01.00	5.000,00		
1600.00.00.00	RECEITA DE SERVIÇOS	0.000.000		280.000,00	
1600.05.00.00	SERVIÇOS DE SAÚDE	0.000.000	250.000,00		
1600.05.01.00	SERVIÇOS HOSPITALARES	0.01.00	100.000,00		
1600.05.03.00	SERVIÇOS RADIOLÓGICOS E LABORATORIAIS	0.01.00	50.000,00		
1600.05.10.00	SERVIÇOS AMBULATORIAIS	0.01.00	50.000,00		
1600.05.99.00	OUTROS SERVIÇOS DE SAÚDE	0.01.00	50.000,00		
1600.13.00.00	SERVIÇOS ADMINISTRATIVOS	0.000.000	30.000,00		
1600.13.02.00	SERVIÇOS DE VENDA DE EDITAIS	0.01.00	20.000,00		
1600.13.99.00	OUTROS SERVIÇOS ADMINISTRATIVOS	0.01.00	10.000,00		
1700.00.00.00	TRANSFERÊNCIAS CORRENTES	0.000.000		30.920.000,00	
1720.00.00.00	TRANSFERÊNCIAS INTERGOVERNAMENTAIS	0.000.000		30.585.000,00	
1721.00.00.00	TRANSFERÊNCIAS DA UNIÃO	0.000.000	17.555.000,00		
1721.01.00.00	PARTICIPAÇÃO NA RECEITA DA UNIÃO	0.000.000	13.050.000,00		
1721.01.02.00	COTA-PARTE DO FUNDO DE PARTICIPAÇÃO DOS MUNICÍPIOS - COTA ME	0.01.00	13.000.000,00		
1721.01.05.00	COTA-PARTE DO IMPOSTO SOBRE A PROPRIEDADE TERRITORIAL RURAL	0.01.00	50.000,00		
1721.22.00.00	TRANSFERENCIA DA COMPENSAÇÃO FINANCEIRA PELA EXPLORAÇÃO DE R	0.000.000	100.000,00		
1721.22.70.00	COTA-PARTE DO FUNDO ESPECIAL DO PETRÓLEO - FEP	0.01.00	100.000,00		
1721.33.00.00	TRANSFERÊNCIA DE RECURSOS DO SISTEMA ÚNICO DE SAÚDE - SUS -	0.000.000	2.640.000,00		
1721.33.11.00	ATENÇÃO BÁSICA	0.01.00	1.930.000,00		
1721.33.12.00	ATENÇÃO DE MÉDIA E ALTA COMPLEXIDADE AMBULATORIAL E HOPITALA	0.01.00	270.000,00		
1721.33.13.00	VIGILÂNCIA EM SAÚDE	0.01.00	235.000,00		
1721.33.14.00	ASSISTÊNCIA FARMACÊUTICA	0.01.00	145.000,00		
1721.33.15.00	GESTÃO DO SUS	0.01.00	10.000,00		
1721.33.99.00	OUTROS PROGRAMAS FINANC POR TRANSF. FUNDO A FUNDO	0.01.00	50.000,00		
1721.34.00.00	TRANSFERÊNCIAS DE RECURSOS DO FUNDO NACIONAL DE ASSISTÊNCIA	0.000.000	1.040.000,00		
1721.34.01.00	PISO BÁSICO FIXO	0.01.00	50.000,00		
1721.34.03.00	PISO BÁSICO VARIÁVEL	0.01.00	50.000,00		
1721.34.05.00	PISO FIXO DE MÉDIA COMPLEXIDADE	0.01.00	50.000,00		
1721.34.06.00	PISO DE ALTA COMPLEXIDADE	0.01.00	40.000,00		
1721.34.07.00	IGD - Índice de Gestão Descentralizada	0.01.00	150.000,00		
1721.34.10.00	CRAS - Centro de Referência de Assistência Social	0.01.00	100.000,00		
1721.34.11.00	Projeto Acoher	0.01.00	50.000,00		
1721.34.15.00	Confinanciamento - SCFV	0.01.00	150.000,00		
1721.34.16.00	I.G.D. - SUAS	0.01.00	50.000,00		
1721.34.99.00	Outras Transf. de FNAS pr o Município	0.01.00	350.000,00		
1721.35.00.00	TRANSFERÊNCIAS DE RECURSOS DO FUNDO NACIONAL DO DESENVOLVIME	0.000.000	620.000,00		
1721.35.01.00	TRANSFERÊNCIAS DO SALÁRIO-EDUCAÇÃO	0.01.00	300.000,00		
1721.35.02.00	TRANSFERÊNCIAS DIRETAS DO FNDE REFERENTES AO	0.01.00	10.000,00		



PREF. MUNIC. DE BARRA DE GUABIRABA
RUA MIGUEL TEIXEIRA, S/N - CNPJ:10120962/0001-38

Anexo 02
Página 3

Orçamento Programa - Exercício de 2017

RECEITAS SEGUNDO AS CATEGORIAS ECONOMICAS

Lei, Data:



Documento Assinado Digitalmente por: WILSON MADEIRO DA SILVA
Acesse em: <https://eicetec.pe.gov.br/epi/validaDoc.seam> Código do documento: 75467a0-29dd-48c2-b5a2-b52a9c81e1d7

Código	Especificação	F.R.	Desdobramento	SubCategoria Fonte	Categoria Econômica
1721.35.03.00	PROGRAMA DINHEI	0.01.00	15.000,00		
1721.35.03.00	TRANSFERÊNCIAS DIRETAS DO FNDE REFERENTES AO PROGRAMA NACION	0.01.00	210.000,00		
1721.35.03.00	TRANSFERÊNCIAS DIRETAS DO FNDE REFERENTES AO PROGRAMA NACION	0.01.01	25.000,00		
1721.35.04.00	TRANSFERÊNCIAS DIRETAS DO FNDE REFERENTES AO PROGRAMA NACION	0.01.00	10.000,00		
1721.35.04.00	TRANSFERÊNCIAS DIRETAS DO FNDE REFERENTES AO PROGRAMA NACION	0.01.00	30.000,00		
1721.35.99.00	OUTRAS TRANSFERÊNCIAS DIRETAS DO FUNDO NACIONAL DO DESENVOLV	0.01.00	20.000,00		
1721.38.00.00	TRANSFERENCIA FINANCEIRA DO ICMS - DESONERACAO - L.C. Nº 87/	0.01.00	5.000,00		
1721.99.00.00	OUTRAS TRANSFERÊNCIAS DA UNIBO	0.000.000	50.000,00		
1721.99.00.00	OUTRAS TRANSFERÊNCIAS DA UNIBO	0.01.00	100.000,00		
1722.00.00.00	TRANSFERÊNCIAS DOS ESTADOS	0.000.000	4.160.000,00		
1722.01.00.00	PARTICIPAÇÃO NA RECEITA DOS ESTADOS	0.000.000	4.110.000,00		
1722.01.01.00	COTA-PARTE DO ICMS	0.01.00	3.700.000,00		
1722.01.02.00	COTA-PARTE DO IPVA	0.01.00	300.000,00		
1722.01.04.00	COTA-PARTE DO IPI - MUNICIPIOS	0.01.00	30.000,00		
1722.01.13.00	COTA-PARTE DA CONTRIBUIÇÃO DE INTERVENÇÃO NO DOMINIO ECONOMI	0.01.00	50.000,00		
1722.01.99.00	OUTRAS PARTICIPAÇÕES NA RECEITA DOS ESTADOS	0.01.01	30.000,00		
1722.99.00.00	OUTRAS TRANSFERÊNCIAS DOS ESTADOS	0.000.000	20.000,00		
1722.99.00.00	OUTRAS TRANSFERÊNCIAS DOS ESTADOS	0.01.00	30.000,00		
1722.99.03.00	OUTRAS TRANSF. DOS ESTADOS- FMS	0.01.00	20.000,00		
1724.00.00.00	TRANSFERÊNCIAS MULTIGOVERNAMENTAIS	0.000.000	8.870.000,00		
1724.01.00.00	TRANSFERÊNCIAS DE RECURSOS DO FUNDO DE MANUTENÇÃO E DESENVOL	0.000.000	7.270.000,00		
1724.01.01.00	Contribuição de FPE p/ Formação	0.01.00	1.800.000,00		
1724.01.02.00	Contribuição de Rec. do FUNDEB - Participação no FPM	0.01.00	1.200.000,00		
1724.01.04.00	Contribuição do IPI P/ Formação do FUNDEB	0.01.00	50.000,00		
1724.01.05.00	Contrib. Lei 8796 p/ Formação - FUNDEB	0.01.00	50.000,00		
1724.01.06.00	Cont. de rec. do FUNDEB - Parcela do ICMS	0.01.00	3.600.000,00		
1724.01.07.00	Cont. de rec. do FUNDEB - Parcela IPVA	0.01.00	500.000,00		
1724.01.08.00	Contribuição de Rec. do FUNDEB - Parcela ITR	0.01.00	20.000,00		
1724.01.09.00	Contribuição ITCMD para o FUNDEB	0.01.00	50.000,00		
1724.02.00.00	TRANSFERÊNCIAS DE RECURSOS DA COMPLEMENTAÇÃO DA UNIBO AO FUN	0.01.00	1.500.000,00		
1724.99.00.00	OUTRAS TRANSFERÊNCIAS MULTIGOVERNAMENTAIS	0.01.00	100.000,00		
1760.00.00.00	TRANSFERÊNCIAS DE CONVÊNIOS	0.000.000		335.000,00	
1761.00.00.00	TRANSFERÊNCIAS DE CONVÊNIOS DA UNIBO E DE SUAS ENTIDADES	0.000.000	210.000,00		
1761.01.00.00	TRANSFERÊNCIAS DE CONVÊNIOS DA UNIBO PARA O SISTEMA UNICO DE	0.01.00	20.000,00		
1761.02.00.00	TRANSFERÊNCIAS DE CONVÊNIOS DA UNIBO DESTINADAS A PROGRAMAS	0.01.00	20.000,00		
1761.03.00.00	TRANSFERÊNCIAS DE CONVÊNIOS DA UNIBO DESTINADAS A PROGRAMAS	0.01.00	20.000,00		
1761.04.00.00	TRANSFERÊNCIAS DE CONVÊNIOS DA UNIBO DESTINADAS A PROGRAMAS	0.01.00	20.000,00		
1761.05.00.00	TRANSFERÊNCIAS DE CONVÊNIOS DA UNIBO DESTINADAS A PROGRAMAS	0.01.00	50.000,00		
1761.99.00.00	OUTRAS TRANSFERÊNCIAS DE CONVÊNIOS DA UNIBO	0.01.00	80.000,00		
1762.00.00.00	TRANSFERENCIA DE CONVÊNIOS DOS ESTADOS E DO DISTRITO FEDERAL	0.000.000	125.000,00		
1762.01.00.00	TRANSFERÊNCIAS DE CONVÊNIO DOS ESTADOS PARA O SISTEMA UNICO	0.01.00	50.000,00		
1762.02.00.00	TRANSFERÊNCIAS DE CONVÊNIO DOS ESTADOS DESTINADAS A PROGRAMA	0.000.000	30.000,00		
1762.02.01.00	A Caminho da Escola	0.01.00	30.000,00		
1762.99.00.00	OUTRAS TRANSFERÊNCIAS DE CONVÊNIO DOS ESTADOS	0.000.000	20.000,00		
1762.99.00.00	OUTRAS TRANSFERÊNCIAS DE CONVÊNIO DOS ESTADOS	0.01.00	25.000,00		
1762.99.01.00	Outras Transferencias de Convênio dos Estados - FMS	0.01.00	20.000,00		
1900.00.00.00	OUTRAS RECEITAS CORRENTES	0.000.000		234.000,00	
1910.00.00.00	MULTAS E JUROS DE MORA	0.000.000	40.000,00		
1911.00.00.00	MULTAS E JUROS DE MORA DOS TRIBUTOS	0.000.000	20.000,00		
1911.38.00.00	MULTAS E JUROS DE MORA DO IMPOSTO SOBRE A PROPRIEDADE PREDIA	0.01.00	5.000,00		
1911.39.00.00	MULTAS E JUROS DE MORA DO IMPOSTO SOBRE A TRANSMISSÃO INTER-	0.01.00	5.000,00		
1911.40.00.00	MULTAS E JUROS DE MORA DO IMPOSTO SOBRE SERVIÇOS DE QUALQUER	0.01.00	5.000,00		



PREF. MUNIC. DE BARRA DE GUABIRABA
RUA MIGUEL TEIXEIRA, S/N - CNPJ:10120962/0001-38

Anexo 02
Página 4

Orçamento Programa - Exercício de 2017

Lei, Data:

RECEITAS SEGUNDO AS CATEGORIAS ECONOMICAS

Código	Especificação	F.R.	Desdobramento	SubCategoria Fonte	Categoria Econômica
1911.99.00.00	MULTAS E JUROS DE MORA DE OUTROS TRIBUTOS	0.01.00	5.000,00		
1913.00.00.00	MULTA E JUROS DE MORA DA DÍVIDA ATIVA DOS TRIBUTOS	0.000.000	15.000,00		
1913.11.00.00	MULTAS E JUROS DE MORA DA DÍVIDA ATIVA DO IMPOSTO SOBRE A PR	0.01.00	5.000,00		
1913.12.00.00	MULTAS E JUROS DE MORA DA DÍVIDA ATIVA DO IMPOSTO SOBRE A TR	0.01.00	5.000,00		
1913.13.00.00	MULTAS E JUROS DE MORA DA DÍVIDA ATIVA DO IMPOSTO SOBRE SERV	0.000.000	5.000,00		
1919.00.00.00	MULTAS DE OUTRAS ORIGENS	0.01.00	5.000,00		
1919.99.00.00	OUTRAS MULTAS	0.000.000		159.000,00	
1920.00.00.00	INDENIZAÇÕES E RESTITUIÇÕES	0.000.000	76.000,00		
1921.00.00.00	INDENIZAÇÕES	0.000.000	76.000,00		
1921.99.00.00	OUTRAS INDENIZAÇÕES	0.01.00	20.000,00		
1921.99.01.00	Outras Indenizações - Prefeitura	0.01.00	50.000,00		
1921.99.02.00	Outras Indenizações - FMS	0.01.00	1.000,00		
1921.99.03.00	Outras Indenizações RPPS	0.01.00	5.000,00		
1921.99.04.00	Outras Indenizações - FMAS	0.000.000	83.000,00		
1922.00.00.00	RESTITUIÇÕES	0.000.000	83.000,00		
1922.99.00.00	OUTRAS RESTITUIÇÕES	0.01.00	30.000,00		
1922.99.01.00	Outras Restituições PM	0.01.00	50.000,00		
1922.99.02.00	Outras Restituições FMS	0.01.00	2.000,00		
1922.99.03.00	Outras Restituições RPPS	0.95.00	1.000,00		
1922.99.04.00	Outras Restituições - FMAS	0.000.000		20.000,00	
1930.00.00.00	RECEITA DA DÍVIDA ATIVA	0.000.000	20.000,00		
1931.00.00.00	RECEITA DA DÍVIDA ATIVA TRIBUTÁRIA	0.01.00	5.000,00		
1931.11.00.00	RECEITA DA DÍVIDA ATIVA DO IMPOSTO SOBRE A PROPRIEDADE PREDI	0.01.00	5.000,00		
1931.12.00.00	RECEITA DA DÍVIDA ATIVA DO IMPOSTO SOBRE A TRANSMISSÃO INTER	0.01.00	5.000,00		
1931.13.00.00	RECEITA DA DÍVIDA ATIVA DO IMPOSTO SOBRE SERVIÇOS DE QUALQUE	0.01.00	5.000,00		
1931.99.00.00	RECEITA DA DÍVIDA ATIVA DE OUTROS TRIBUTOS	0.000.000		15.000,00	
1990.00.00.00	RECEITAS DIVERSAS	0.000.000	15.000,00		
1990.99.00.00	OUTRAS RECEITAS	0.01.00	5.000,00		
1990.99.01.00	Receita de Matadouros	0.01.00	5.000,00		
1990.99.02.00	Receitas de Curras de Animais	0.01.00	5.000,00		
1990.99.03.00	Receitas Eventuais	0.000.000			1.385.000,00
2000.00.00.00	RECEITAS DE CAPITAL	0.000.000		5.000,00	
2100.00.00.00	OPERAÇÕES DE CRÉDITO	0.000.000		5.000,00	
2110.00.00.00	OPERAÇÕES DE CRÉDITO INTERNAS	0.000.000	5.000,00		
2119.00.00.00	OUTRAS OPERAÇÕES DE CRÉDITO INTERNAS	0.01.00	5.000,00		
2119.00.00.00	OUTRAS OPERAÇÕES DE CRÉDITO INTERNAS	0.000.000		10.000,00	
2200.00.00.00	ALIENAÇÃO DE BENS	0.000.000		5.000,00	
2210.00.00.00	ALIENAÇÃO DE BENS MÓVEIS	0.000.000	5.000,00		
2219.00.00.00	ALIENAÇÃO DE OUTROS BENS MÓVEIS	0.01.00	5.000,00		
2219.00.00.00	ALIENAÇÃO DE OUTROS BENS MÓVEIS	0.000.000		5.000,00	
2220.00.00.00	ALIENAÇÃO DE BENS IMÓVEIS	0.000.000	5.000,00		
2229.00.00.00	ALIENAÇÃO DE OUTROS BENS IMÓVEIS	0.01.00	5.000,00		
2229.00.00.00	ALIENAÇÃO DE OUTROS BENS IMÓVEIS	0.000.000		1.370.000,00	
2400.00.00.00	TRANSFERÊNCIAS DE CAPITAL	0.000.000		380.000,00	
2420.00.00.00	TRANSFERÊNCIAS INTERGOVERNAMENTAIS	0.000.000	230.000,00		
2421.00.00.00	TRANSFERÊNCIAS DA UNIBO	0.01.00	80.000,00		
2421.01.00.00	TRANSFERÊNCIAS DE RECURSOS DO SISTEMA ÚNICO DE SAÚDE - SUS	0.01.00	50.000,00		
2421.02.00.00	TRANSFERÊNCIAS DE RECURSOS DESTINADOS A PROGRAMAS DE EDUCAÇÃO	0.01.00	100.000,00		
2421.99.00.00	OUTRAS TRANSFERÊNCIAS DA UNIBO	0.000.000	150.000,00		
2422.00.00.00	TRANSFERÊNCIAS DOS ESTADOS	0.01.00	50.000,00		
2422.01.00.00	TRANSFERÊNCIAS DE RECURSOS DO SISTEMA ÚNICO DE SAÚDE - SUS	0.01.00	50.000,00		
2422.02.00.00	TRANSFERÊNCIAS DE RECURSOS DESTINADOS A PROGRAMAS DE EDUCAÇÃO	0.01.00	50.000,00		
2422.99.00.00	OUTRAS TRANSFERÊNCIAS DOS ESTADOS	0.000.000		990.000,00	
2470.00.00.00	TRANSFERÊNCIAS DE CONVÊNIO	0.000.000	290.000,00		
2471.00.00.00	TRANSFERÊNCIA DE CONVÊNIO DA UNIBO E DE SUAS ENTIDADES	0.01.00	40.000,00		
2471.01.00.00	TRANSFERÊNCIAS DE CONVÊNIO DA UNIBO PARA O SISTEMA ÚNICO DE	0.01.00	50.000,00		
2471.02.00.00	TRANSFERÊNCIAS DE CONVÊNIO DA UNIBO DESTINADAS A PROGRAMAS D	0.01.00			





PREF. MUNIC. DE BARRA DE GUABIRABA
RUA MIGUEL TEIXEIRA, S/N - CNPJ:10120962/0001-38

Anexo 02
Página 5

Orçamento Programa - Exercício de 2017

RECEITAS SEGUNDO AS CATEGORIAS ECONOMICAS

Lei: , Data:

Código	Especificação	F.R.	Desdobramento	SubCategoria Fonte	Categoria Econômica
2471.03.00.00	TRANSFERÊNCIAS DE CONVÊNIO DA UNIBO DESTINADAS A PROGRAMAS	0.01.00	50.000,00		
2471.04.00.00	TRANSFERÊNCIAS DE CONVÊNIO DA UNIBO DESTINADAS A PROGRAMAS	0.01.00	50.000,00		
2471.05.00.00	TRANSFERÊNCIAS DE CONVÊNIO DA UNIBO DESTINADAS A PROGRAMAS	0.01.00	50.000,00		
2471.99.00.00	OUTRAS TRANSFERÊNCIAS DE CONVÊNIO DA UNIBO	0.01.00	50.000,00		
2472.00.00.00	TRANSFERÊNCIAS DE CONVÊNIO DOS ESTADOS E DO DISTRITO FEDERA	0.000.000	700.000,00		
2472.01.00.00	TRANSFERÊNCIAS DE CONVÊNIO DOS ESTADOS PARA O SISTEMA ÚNICO	0.01.00	50.000,00		
2472.02.00.00	TRANSFERÊNCIAS DE CONVÊNIO DOS ESTADOS DESTINADAS A PROGRAM	0.01.00	50.000,00		
2472.03.00.00	TRANSFERÊNCIAS DE CONVÊNIO DOS ESTADOS DESTINADAS A PROGRAM	0.01.00	50.000,00		
2472.04.00.00	TRANSFERÊNCIAS DE CONVÊNIO DOS ESTADOS DESTINADAS A PROGRAM	0.01.00	150.000,00		
2472.05.00.00	TRANSFERÊNCIAS DE CONVÊNIO DOS ESTADOS DESTINADAS A PROGRAM	0.01.00	150.000,00		
2472.99.00.00	OUTRAS TRANSFERÊNCIAS DE CONVÊNIO DOS ESTADOS	0.01.00	250.000,00		
9000.00.00.00	DEDUÇÃO DE RECEITAS	0.000.000			-3.417.000,00
9500.00.00.00	DEDUÇÕES DO FUNDEB	0.000.000		-3.417.000,00	
9510.00.00.00	DEDUÇÕES DO FUNDEB	0.000.000			
9510.00.00.00	DEDUÇÕES DO FUNDEB	0.01.00	-3.417.000,00		
Total das Receitas (exceto Intra-Orçamentárias)					33.880.000,00

7000.00.00.00	RECEITAS CORRENTES	0.000.000			1.120.000,00
7200.00.00.00	RECEITAS DE CONTRIBUIÇÕES	0.000.000		1.120.000,00	
7210.00.00.00	CONTRIBUIÇÕES SOCIAIS	0.000.000		1.120.000,00	
7210.29.00.00	CONTRIBUIÇÕES PARA O REGIME PRÓPRIO DE PREVIDEN	0.000.000	1.120.000,00		
7210.29.01.00	CONTRIBUIÇÃO PATRONAL DE SERVIDOR ATIVO CIVIL P	0.01.00	1.120.000,00		
Total das Receitas (Intra-Orçamentárias)					1.120.000,00

Total Geral das Receitas					35.000.000,00
--------------------------	--	--	--	--	---------------





PREF. MUNIC. DE BARRA DE GUABIRABA
RUA MIGUEL TEIXEIRA, S/N - CNPJ: 10.120.962/0001-38

Orçamento Programa - Exercício de 2017

LEGISLAÇÃO DA RECEITA

(Inc. III, § 1º, Art. 2º)

Quadro 11
Página 1
Lei, Data:

Código	Discriminação	Legislação
1000.00.00.00	RECEITAS CORRENTES	
1100.00.00.00	RECEITA TRIBUTÁRIA	
1110.00.00.00	IMPOSTOS	
1112.00.00.00	IMPOSTOS SOBRE O PATRIMÔNIO E A RENDA	
1112.02.01.00	Imposto Predial	Código Tributário Municipal
1112.02.02.00	Imposto Territorial Urbano	Código Tributário Municipal
1112.04.00.00	IMPOSTO SOBRE A RENDA E PROVENTOS DE QUALQUER NATUREZA	
1112.04.31.00	IMPOSTO DE RENDA RETIDO NAS FONTES SOBRE OS RENDIMENTOS DO T	Art. 158, I - Constituição Federal
1112.04.34.00	IMPOSTO DE RENDA RETIDO NAS FONTES SOBRE OUTROS RENDIMENTOS	Art. 158, I - Constituição Federal
1112.08.01.00	ITBI - Imposto sobre Transmissão de Bens	Art. 156, II - Constituição Federal
1113.00.00.00	IMPOSTOS SOBRE A PRODUÇÃO E A CIRCULAÇÃO	
1113.05.01.00	I.S.Q.N - Imposto Sobre Serviços de Qualquer Natureza	Código Tributário Municipal
1113.05.01.02	Super Simples	Art. 158, I - Constituição Federal
1120.00.00.00	TAXAS	
1121.00.00.00	TAXAS PELO EXERCÍCIO DO PODER DE POLÍCIA	
1121.17.00.00	TAXA DE FISCALIZAÇÃO DE VIGILÂNCIA SANITÁRIA	Código Tributário Municipal
1121.25.00.00	TAXA DE LICENÇA PARA FUNCIONAMENTO DE ESTABELECIMENTOS COMER	Código Tributário Municipal
1121.26.00.00	TAXA DE PUBLICIDADE COMERCIAL	Código Tributário Municipal
1121.27.00.00	TAXA DE APREENSÃO E DEPÓSITO	Código Tributário Municipal
1121.28.00.00	TAXA DE FUNCIONAMENTO DE ESTABELECIMENTOS EM HORÁRIO ESPECIAL	Código Tributário Municipal
1121.29.00.00	TAXA DE LICENÇA PARA EXECUÇÃO DE OBRAS	Código Tributário Municipal
1121.30.00.00	TAXA DE AUTORIZAÇÃO DE FUNCIONAMENTO DE TRANSPORTE	Código Tributário Municipal
1121.31.00.00	TAXA DE UTILIZAÇÃO DE ÁREA DE DOMÍNIO PÚBLICO	Código Tributário Municipal
1121.32.00.00	TAXA DE APROVAÇÃO DO PROJETO DE CONSTRUÇÃO CIVIL	Código Tributário Municipal
1121.34.00.00	TAXA DE ALINHAMENTO E NIVELAMENTO	Código Tributário Municipal
1121.35.00.00	TAXA DE APREENSÃO, DEPÓSITO OU LIBERAÇÃO DE ANIMAIS	Código Tributário Municipal
1121.36.00.00	OUTRAS TAXAS PELO EXERCÍCIO DO PODER DE POLÍCIA	Código Tributário Municipal
1121.99.00.00	TAXAS PELA PRESTAÇÃO DE SERVIÇOS	Código Tributário Municipal
1122.00.00.00	TAXAS DE SERVIÇOS CADASTRALS	
1122.21.00.00	TAXA DE CEMITÉRIOS	Código Tributário Municipal
1122.28.00.00	TAXA DE LIMPEZA PÚBLICA	Código Tributário Municipal
1122.90.00.00	OUTRAS TAXAS PELA PRESTAÇÃO DE SERVIÇOS	Código Tributário Municipal
1122.99.00.00	RECEITAS DE CONTRIBUIÇÕES	
1200.00.00.00	CONTRIBUIÇÕES SOCIAIS	
1210.00.00.00	CONTRIBUIÇÕES PARA O REGIME PRÓPRIO DE PREVIDÊNCIA DO SERVID	Legislação Específica
1210.29.00.00	CONTRIBUIÇÃO DO SERVIDOR ATIVO CIVIL PARA O REGIME PRÓPRIO	Legislação Específica
1210.29.07.00	CONTRIBUIÇÕES DO SERVIDOR INATIVO CIVIL PARA O REGIME PRÓPRIO	Legislação Específica
1210.29.09.00	CONTRIBUIÇÕES DO SERVIDOR INATIVO CIVIL PARA O REGIME PRÓPRIO	
1210.29.11.00	CONTRIBUIÇÕES DO SERVIDOR INATIVO CIVIL PARA O REGIME PRÓPRIO	





PREF. MUNIC. DE BARRA DE GUABIRABA
RUA MIGUEL TEIXEIRA, S/N - CNPJ: 10120962/0001-38

Orçamento Programa - Exercício de 2017

LEGISLAÇÃO DA RECEITA

(Inc. III, § 1º, Art.2º)

Quadro 11

Página 2

Lei, Data:

Código	Discriminação	Legislação
1210.29.13.00	CONTRIBUIÇÃO PREVIDENCIÁRIA PARA AMORTIZAÇÃO DO DÉFICIT ATUAL	Legislação Específica
1210.29.15.00	CONTRIBUIÇÃO PREVIDENCIÁRIA EM REGIME DE PARCELAMENTO DE DÉBITO	Legislação Específica
1230.00.00.00	CONTRIBUIÇÃO PARA O CUSTEIO DO SERVIÇO DE ILUMINAÇÃO PÚBLICA	
1300.00.00.00	RECEITA PATRIMONIAL	
1310.00.00.00	RECEITAS IMOBILIÁRIAS	
1311.01.00.00	Aluguéis de Imóveis Urbanos	Código Tributário Municipal
1311.02.00.00	Aluguéis de Imóveis Rurais	Código Tributário Municipal
1312.01.00.00	Arrendamento de Imóveis	Código Tributário Municipal
1320.00.00.00	RECEITAS DE VALORES MOBILIÁRIOS	
1325.00.00.00	REMUNERAÇÃO DE DEPÓSITOS BANCÁRIOS	
1325.01.00.00	REMUNERAÇÃO DE DEPÓSITOS DE RECURSOS VINCULADOS	
1325.01.02.00	RECEITA DE REMUNERAÇÃO DE DEPÓSITOS BANCÁRIOS DE RECURSOS VI	Art. 164 § 3º da CF/88 e art. 11 § 1º da Lei 4.320/64.
1325.01.03.00	RECEITA DE REMUNERAÇÃO DE DEPÓSITOS BANCÁRIOS DE RECURSOS VI	Art. 164 § 3º da CF/88 e art. 11 § 1º da Lei 4.320/64.
1325.01.05.00	RECEITA DE REMUNERAÇÃO DE DEPÓSITOS BANCÁRIOS DE RECURSOS VI	Art. 164 § 3º da CF/88 e art. 11 § 1º da Lei 4.320/64.
1325.01.07.00	RECEITA DE REMUNERAÇÃO DE DEPÓSITOS BANCÁRIOS DE RECURSOS VI	Art. 164 § 3º da CF/88 e art. 11 § 1º da Lei 4.320/64.
1325.01.09.00	RECEITA DE REMUNERAÇÃO DE DEPÓSITOS BANCÁRIOS DE RECURSOS VI	Art. 164 § 3º da CF/88 e art. 11 § 1º da Lei 4.320/64.
1325.01.10.00	RECEITA DE REMUNERAÇÃO DE DEPÓSITOS BANCÁRIOS DE RECURSOS VI	Art. 164 § 3º da CF/88 e art. 11 § 1º da Lei 4.320/64.
1325.01.99.00	RECEITA DE REMUNERAÇÃO DE OUTROS DEPÓSITOS BANCÁRIOS DE RECU	Art. 164 § 3º da CF/88 e art. 11 § 1º da Lei 4.320/64.
1328.00.00.00	REMUNERAÇÃO DOS INVESTIMENTOS DO REGIME PRÓPRIO DE PREVIDÊNC	
1328.10.00.00	REMUNERAÇÃO DOS INVESTIMENTOS DO REGIME PRÓPRIO DE PREVIDÊNC	Art. 164 § 3º da CF/88 e art. 11 § 1º da Lei 4.320/64.
1329.99.00.00	Outras Receitas de Valores Mobiliários	Art. 164 § 3º da CF/88 e art. 11 § 1º da Lei 4.320/64.
1330.00.00.00	RECEITA DE CONCESSÕES E PERMISSÕES	
1331.00.00.00	RECEITA DE CONCESSÕES E PERMISSÕES - SERVIÇOS	
1331.01.00.00	RECEITA DE CONCESSÕES E PERMISSÕES - SERVIÇOS DE TRANSPORTE	
1331.01.99.00	OUTRAS RECEITAS DE CONCESSÕES E PERMISSÕES - SERVIÇOS DE TRA	Legislação Específica
1339.52.00.00	Rec. Outorga Serv. Trans. Colet.	Legislação Específica
1339.99.00.00	Outras Receitas Concessões e Permissões	Legislação Específica
1500.00.00.00	RECEITA DE SERVIÇOS	
1500.05.00.00	SERVIÇOS DE SAÚDE	
1600.05.01.00	SERVIÇOS HOSPITALARES	Legislação Específica
1600.05.03.00	SERVIÇOS RADIOLÓGICOS E LABORATORIAIS	Legislação Específica
1600.05.10.00	SERVIÇOS AMBULATORIAIS	Legislação Específica
1600.05.99.00	OUTROS SERVIÇOS DE SAÚDE	Legislação Específica
1600.13.00.00	SERVIÇOS ADMINISTRATIVOS	
1600.13.02.00	SERVIÇOS DE VENDA DE EDITAIS	Legislação Específica
1600.13.99.00	OUTROS SERVIÇOS ADMINISTRATIVOS	Legislação Específica
1700.00.00.00	TRANSFERÊNCIAS CORRENTES	
1720.00.00.00.00	TRANSFERÊNCIAS INTERGOVERNAMENTAIS	





PREF. MUNIC. DE BARRA DE GUABIRABA
RUA MIGUEL TEIXEIRA, S/N - CNPJ:10120962/0001-38

Orçamento Programa - Exercício de 2017

LEGISLAÇÃO DA RECEITA

(Inc. III, § 1º, Art. 2º)

Quadro 11

Página 3

Lei, Data:

Codigo	Discriminação	Legislação
1721.00.00.00	TRANSFERÊNCIAS DA UNIÃO	
1721.01.00.00	PARTICIPAÇÃO NA RECEITA DA UNIÃO	
1721.01.02.00	COTA-PARTE DO FUNDO DE PARTICIPAÇÃO DOS MUNICÍPIOS - COTA ME	Art. 159, I, b, da Constituição Federal.
1721.01.05.00	COTA-PARTE DO IMPOSTO SOBRE A PROPRIEDADE TERRITORIAL RURAL	Art. 158, II, da Constituição Federal.
1721.22.00.00	TRANSFERÊNCIA DA COMPENSAÇÃO FINANCEIRA PELA EXPLORAÇÃO DE R.	
1721.22.70.00	COTA-PARTE DO FUNDO ESPECIAL DO PETRÓLEO - FEP	Lei Federal 7990/89.
1721.33.00.00	TRANSFERÊNCIA DE RECURSOS DO SISTEMA ÚNICO DE SAÚDE - SUS -	
1721.33.11.01	PAB - FIXO	Leis Federais 8080/90 e 8142/90 e Decreto 1232/94.
1721.33.11.02	Programa de Saúde da Família - PSF	Leis Federais 8080/90 e 8142/90 e Decreto 1232/94.
1721.33.11.03	Programa Agentes Comunitários de Saúde - PACS	Leis Federais 8080/90 e 8142/90 e Decreto 1232/94.
1721.33.11.04	Programa Saúde Bucal	Leis Federais 8080/90 e 8142/90 e Decreto 1232/94.
1721.33.11.05	Compensação de Especificidades Regionais	Leis Federais 8080/90 e 8142/90 e Decreto 1232/94.
1721.33.11.06	Incentivo Atenção Integral à Saúde do Adolescente	Leis Federais 8080/90 e 8142/90 e Decreto 1232/94.
1721.33.11.07	PROGRAMA NASF	Leis Federais 8080/90 e 8142/90 e Decreto 1232/94.
1721.33.11.08	PROGRAMA SAÚDE NA ESCOLA	Leis Federais 8080/90 e 8142/90 e Decreto 1232/94.
1721.33.11.09	PROGRAMA DO PMAQ	Leis Federais 8080/90 e 8142/90 e Decreto 1232/94.
1721.33.11.10	TRANSFERÊNCIA FUNDO ESTADUAL DA SAÚDE	Leis Federais 8080/90 e 8142/90 e Decreto 1232/94.
1721.33.11.99	OUTROS PROGRAMAS FINANCEIROS POR TRANS. FUNDO A FUNDO	Leis Federais 8080/90 e 8142/90 e Decreto 1232/94.
1721.33.12.01	Centro de Especialidades Odontológicas - CEO	Leis Federais 8080/90 e 8142/90 e Decreto 1232/94.
1721.33.12.02	Serviço de Atendimento Móvel de Urgência - SAMU	Leis Federais 8080/90 e 8142/90 e Decreto 1232/94.
1721.33.12.03	Combate ao Câncer de Colo de Útero	Portaria GMPMS Nº 1927/2004.
1721.33.12.04	Campanha de Terapia e Psicoterapia (CAPS)	Leis Federais 8080/90 e 8142/90 e Decreto 1232/94.
1721.33.12.50	Campanha Fisioterapia	Leis Federais 8080/90 e 8142/90 e Decreto 1232/94.
1721.33.12.06	Assistência Pré - Natal	Leis Federais 8080/90 e 8142/90 e Decreto 1232/94.
1721.33.12.07	Parto Humanizado	Leis Federais 8080/90 e 8142/90 e Decreto 1232/94.
1721.33.12.08	Rede Cegonha - RCE/RCEG	Leis Federais 8080/90 e 8142/90 e Decreto 1232/94.
1721.33.12.09	Brasil sem Miséria - BSOR-SM	Leis Federais 8080/90 e 8142/90 e Decreto 1232/94.
1721.33.12.99	Outros Programas Financeiros por Transf. Fundo a Fundo	Leis Federais 8080/90 e 8142/90 e Decreto 1232/94.
1721.33.13.01	Vacinação do Idoso	Leis Federais 8080/90 e 8142/90 e Decreto 1232/94.
1721.33.13.02	Vigilância Sanitária	Leis Federais 8080/90 e 8142/90 e Decreto 1232/94.
1721.33.13.03	Vacinação Contra Poliomielite	Leis Federais 8080/90 e 8142/90 e Decreto 1232/94.
1721.33.13.04	Campanha de Vacinação Triplíce Viral	Leis Federais 8080/90 e 8142/90 e Decreto 1232/94.
1721.33.13.05	Programa DST/AIDS	Leis Federais 8080/90 e 8142/90 e Decreto 1232/94.
1721.33.13.06	Epidemiologia e Controle de Doenças	Leis Federais 8080/90 e 8142/90 e Decreto 1232/94.
1721.33.13.07	Teto Financeiro em Saúde - TFUS	Leis Federais 8080/90 e 8142/90 e Decreto 1232/94.
1721.33.13.99	Outras Programas Financeiros por Transf.Fundo a Fundo	Leis Federais 8080/90 e 8142/90 e Decreto 1232/94.
1721.33.14.01	Medicamentos Grupos Hipertensos e Diabéticos	Leis Federais 8080/90 e 8142/90 e Decreto 1232/94.
1721.33.14.03	Componente Estratégico de Assist. Farmacêutica	Leis Federais 8080/90 e 8142/90 e Decreto 1232/94.
1721.33.14.04	Farmácia Popular do Brasil	Leis Federais nºs 8080/90/8142/90/ Dec. 1232/94 Port 2.587/04
1721.33.14.99	Outras Programas Financeiros por Transf.Fundo a Fundo	Leis Federais 8080/90 e 8142/90 e Decreto 1232/94.
1721.33.15.01	Cadastro Nacional de Usuários do SUS	Art. 195 - Constituição Federal
1721.33.33.99.00	OUTROS PROGRAMAS FINANC POR TRANSF. FUNDO A FUNDO	Art. 195 - Constituição Federal





PREF. MUNIC. DE BARRA DE GUABIRABA
RUA MIGUEL TEIXEIRA, S/N - CNPJ:10120962/0001-38

Orçamento Programa - Exercício de 2017

LEGISLAÇÃO DA RECEITA

(Inc. III, § 1º, Art.2º)

Quadro 11

Página 4

Lei: , Data:

Código	Discriminação	Legislação
1721.34.01.01	PAIF - Programa de Atenção Integral a Família	Lei Federal nº 8742/93
1721.34.03.02	BPC - Benefício de Prestação Continuada de Assist. Social	Lei Federal nº 8742/93
1721.34.05.01	CREAS - Centro de Ref. Especializada de Assist. Social	Lei Federal nº 8742/93
1721.34.06.99	Outros Programas - Piso Fixo de Alta Complexidade	Lei Federal nº 8742/93
1721.34.07.00	IGD - Índice de Gestão Descentralizada	Lei Federal nº 8742/93
1721.34.10.00	CRAS - Centro de Referência de Assistência Social	Lei Federal nº 8742/93
1721.34.11.00	Projeto Acolher	Lei Federal nº 8742/93
1721.34.15.00	Confinanciamento - SCFV	Lei Federal nº 8742/93
1721.34.16.00	I.G.D.- SUAS	Lei Federal nº 8742/93
1721.34.99.00	Outras Transf. do FNAS p/ o Município	Lei Federal nº 8742/93
1721.35.00.00	TRANSFERÊNCIAS DE RECURSOS DO FUNDO NACIONAL DO DESENVOLVIME	
1721.35.01.00	TRANSFERÊNCIAS DO SALÁRIO-EDUCAÇÃO	Leis Federais nº 9.766/98 e nº 10.832/03.
1721.35.02.00	TRANSFERÊNCIAS DIRETAS DO FNDE REFERENTES AO PROGRAMA DINHEI	Legislação Especifica
1721.35.03.01	PNAEP/Merenda - Prê - Escola	Lei Federal 9533/97 e Medida Provisória 2178-36/01.
1721.35.03.02	PNAEC/Merenda - Creche	Lei Federal 9533/97 e Medida Provisória 2178-36/01.
1721.35.03.03	PNAE/Merenda - EJA	Lei Federal 9533/97 e Medida Provisória 2178-36/01.
1721.35.03.04	PNAE /Merenda - Fundamental	Lei Federal 9533/97 e Medida Provisória 2178-36/01.
1721.35.03.05	PNAE/Merenda - AEE	Leis Federais 10709/03 e 10880/04.
1721.35.04.01	PNATE - Fundamental	Legislação Especifica
1721.35.04.02	PNATE - Ensino Infantil	Legislação Especifica
1721.35.04.03	PNATE - Ensino Médio	Legislação Especifica
1721.35.99.00	OUTRAS TRANSFERÊNCIAS DIRETAS DO FUNDO NACIONAL DO DESENVOLV	Lei Complementar Federal nº 87/96
1721.36.00.00	TRANSFERENCIA FINANCEIRA DO ICMS - DESONERAÇÃO - L.C. Nº 87/	Legislação Especifica
1721.99.00.00	OUTRAS TRANSFERÊNCIAS DA UNIBO	Legislação Especifica
1721.99.00.01	Apoio Financeiro ao Município - AFM	Legislação Especifica
1722.00.00.00	TRANSFERÊNCIAS DOS ESTADOS	
1722.01.00.00	PARTICIPAÇÃO NA RECEITA DOS ESTADOS	
1722.01.01.00	COTA-PARTE DO ICMS	Art. 158, IV - Constituição Federal
1722.01.02.00	COTA-PARTE DO IPVA	Art. 158, III - Constituição Federal
1722.01.04.00	COTA-PARTE DO IPI - MUNICIPIOS	Lei Complementar Federal nº 61/89, Lei Federal 8.016/90 e CF
1722.01.13.00	COTA-PARTE DA CONTRIBUIÇÃO DE INTERVENÇÃO NO DOMINIO ECONÔMI	Legislação Especifica
1722.01.99.03	Cota-Parte de Prod. Mineral	Legislação Especifica
1722.99.00.00	OUTRAS TRANSFERÊNCIAS DOS ESTADOS	Legislação Especifica
1722.99.03.00	OUTRAS TRANSF. DOS ESTADOS- FMS	Legislação Especifica
1724.00.00.00	TRANSFERÊNCIAS MULTIGOVERNAMENTAIS	
1724.01.01.00	Contribuição de FPE p/ Formação	Leis Federais nº 9.424/96 e nº 11.494/07.
1724.01.02.00	Contribuição de Rec. do FUNDEB - Participação no FPM	Leis Federais nº 9.424/96 e nº 11.494/07.
1724.01.04.00	Contribuição do IPI p/ Formação do FUNDEB	Leis Federais nº 9.424/96 e nº 11.494/07.
1724.01.05.00	Contrib. Lei 87/96 p/ Formação - FUNDEB	Leis Federais nº 9.424/96 e nº 11.494/07.
1724.01.06.00	Cont. de rec. do FUNDEB - Parcela do ICMS	Leis Federais nº 9.424/96 e nº 11.494/07.
1724.01.07.00	Cont. de rec. do FUNDEB - Parcela IPVA	Leis Federais nº 9.424/96 e nº 11.494/07.
1724.01.08.00	Contribuição de Rec. do FUNDEB - Parcela ITR	Leis Federais nº 9.424/96 e nº 11.494/07.





PREF. MUNIC. DE BARRA DE GUABIRABA
RUA MIGUEL TEIXEIRA, S/N - CNPJ-10120962/0001-38

Orçamento Programa - Exercício de 2017

LEGISLAÇÃO DA RECEITA

(Inc. III, § 1º, Art. 2º)

Quadro 11

Página 5

Lei, Data:

Código	Discriminação	Legislação
1724.01.09.00	Contribuição ITCMD para o FUNDEB	Leis Federais nº 9.424/96 e nº 11.494/07.
1724.02.00.00	TRANSFERÊNCIAS DE RECURSOS DA COMPLEMENTAÇÃO DA UNIÃO AO FUN	Leis Federais nº 9.424/96 e nº 11.494/07.
1724.99.00.00	OUTRAS TRANSFERÊNCIAS MULTIGOVERNAMENTAIS	Leis Federais nº 9.424/96 e nº 11.494/07.
1760.00.00.00	TRANSFERÊNCIAS DE CONVÊNIOS	
1761.00.00.00	TRANSFERÊNCIAS DE CONVÊNIOS DA UNIÃO E DE SUAS ENTIDADES	
1761.01.00.00	TRANSFERÊNCIAS DE CONVÊNIOS DA UNIÃO PARA O SISTEMA ÚNICO DE	Leis Federais nº 9.424/96 e nº 11.494/07.
1761.02.00.00	TRANSFERÊNCIAS DE CONVÊNIOS DA UNIÃO DESTINADAS A PROGRAMAS	Art. 116, Lei Federal nº 8.666/93
1761.03.00.00	TRANSFERÊNCIAS DE CONVÊNIOS DA UNIÃO DESTINADAS A PROGRAMAS	Art. 116, Lei Federal nº 8.666/93
1761.04.00.00	TRANSFERÊNCIAS DE CONVÊNIOS DA UNIÃO DESTINADAS A PROGRAMAS	Art. 116, Lei Federal nº 8.666/93
1761.05.00.00	TRANSFERÊNCIAS DE CONVÊNIOS DA UNIÃO DESTINADAS A PROGRAMAS	Art. 116, Lei Federal nº 8.666/93
1761.99.00.00	OUTRAS TRANSFERÊNCIAS DE CONVÊNIOS DA UNIÃO	Art. 116, Lei Federal nº 8.666/93
1762.00.00.00	TRANSFERÊNCIA DE CONVÊNIOS DOS ESTADOS E DO DISTRITO FEDERAL	
1762.01.00.00	TRANSFERÊNCIAS DE CONVÊNIO DOS ESTADOS PARA O SISTEMA ÚNICO	Art. 116, Lei Federal nº 8.666/93
1762.02.01.00	A Caminho da Escola	Art. 116, Lei Federal nº 8.666/93
1762.99.00.00	OUTRAS TRANSFERÊNCIAS DE CONVÊNIO DOS ESTADOS	Art. 116, Lei Federal nº 8.666/93
1762.99.01.00	Outras Transferências de Convênio dos Estados - FMS	Art. 116, Lei Federal nº 8.666/93
1900.00.00.00	OUTRAS RECEITAS CORRENTES	
1910.00.00.00	MULTAS E JUROS DE MORA	
1911.00.00.00	MULTAS E JUROS DE MORA DOS TRIBUTOS	
1911.38.00.00	MULTAS E JUROS DE MORA DO IMPOSTO SOBRE A PROPRIEDADE PREDIAL	Código Tributário Municipal
1911.39.00.00	MULTAS E JUROS DE MORA DO IMPOSTO SOBRE A TRANSMISSÃO INTER-	Código Tributário Municipal
1911.40.00.00	MULTAS E JUROS DE MORA DO IMPOSTO SOBRE SERVIÇOS DE QUALQUER	Código Tributário Municipal
1911.99.00.00	MULTAS E JUROS DE MORA DE OUTROS TRIBUTOS	Código Tributário Municipal
1913.00.00.00	MULTA E JUROS DE MORA DA DÍVIDA ATIVA DOS TRIBUTOS	
1913.11.00.00	MULTAS E JUROS DE MORA DA DÍVIDA ATIVA DO IMPOSTO SOBRE A PR	Código Tributário Municipal
1913.12.00.00	MULTAS E JUROS DE MORA DA DÍVIDA ATIVA DO IMPOSTO SOBRE A TR	Código Tributário Municipal
1913.13.00.00	MULTAS E JUROS DE MORA DA DÍVIDA ATIVA DO IMPOSTO SOBRE SERV	Código Tributário Municipal
1919.00.00.00	MULTAS DE OUTRAS ORIGENS	
1919.99.00.00	OUTRAS MULTAS	Código Tributário Municipal
1920.00.00.00	INDENIZAÇÕES E RESTITUIÇÕES	
1921.00.00.00	INDENIZAÇÕES	
1921.99.01.00	Outras Indenizações - Prefeitura	Código Tributário Municipal
1921.99.02.00	Outras Indenizações - FMS	Código Tributário Municipal
1921.99.03.00	Outras Indenizações RPPS	Código Tributário Municipal
1921.99.04.00	Outras Indenizações - FMS	Código Tributário Municipal
1922.00.00.00	RESTITUIÇÕES	
1922.99.01.00	Outras Restituições PM	Código Tributário Municipal
1922.99.02.00	Outras Restituições FMS	Código Tributário Municipal
1922.99.03.00	Outras Restituições RPPS	Código Tributário Municipal





PREF. MUNIC. DE BARRA DE GUABIRABA
RUA MIGUEL TEIXEIRA, S/N - CNPJ:10120962/0001-38

Orçamento Programa - Exercício de 2017

LEGISLAÇÃO DA RECEITA

(Inc. III, § 1º, Art.2º)

Quadro 11
Página 6
Lei, Data:

Código	Discriminação	Legislação
1922.99.04.00	Outras Restituições - FMS	
1930.00.00.00	RECEITA DA DÍVIDA ATIVA	
1931.00.00.00	RECEITA DA DÍVIDA ATIVA TRIBUTÁRIA	
1931.11.00.00	RECEITA DA DÍVIDA ATIVA DO IMPOSTO SOBRE A PROPRIEDADE PREDI	Código Tributário Municipal
1931.12.00.00	RECEITA DA DÍVIDA ATIVA DO IMPOSTO SOBRE A TRANSMISSÃO INTER	Código Tributário Municipal
1931.13.00.00	RECEITA DA DÍVIDA ATIVA DO IMPOSTO SOBRE SERVIÇOS DE QUALQUE	Código Tributário Municipal
1931.99.00.00	RECEITA DA DÍVIDA ATIVA DE OUTROS TRIBUTOS	Código Tributário Municipal
1990.00.00.00	RECEITAS DIVERSAS	
1990.99.01.00	Receita de Matadouros	Código Tributário Municipal
1990.99.02.00	Receitas de Currais de Animais	Código Tributário Municipal
1990.99.03.00	Receitas Eventuais	Código Tributário Municipal
2000.00.00.00	RECEITAS DE CAPITAL	
2100.00.00.00	OPERAÇÕES DE CRÉDITO	
2110.00.00.00	OPERAÇÕES DE CRÉDITO INTERNAS	
2119.00.00.00	OUTRAS OPERAÇÕES DE CRÉDITO INTERNAS	Código Tributário Municipal
2200.00.00.00	ALIENAÇÃO DE BENS	
2210.00.00.00	ALIENAÇÃO DE BENS MÓVEIS	Código Tributário Municipal
2219.00.00.00	ALIENAÇÃO DE OUTROS BENS MÓVEIS	Código Tributário Municipal
2220.00.00.00	ALIENAÇÃO DE BENS IMÓVEIS	Código Tributário Municipal
2229.00.00.00	ALIENAÇÃO DE OUTROS BENS IMÓVEIS	Código Tributário Municipal
2400.00.00.00	TRANSFERÊNCIAS DE CAPITAL	
2420.00.00.00	TRANSFERÊNCIAS INTERGOVERNAMENTAIS	
2421.00.00.00	TRANSFERÊNCIAS DA UNIÃO	
2421.01.00.00	TRANSFERÊNCIAS DE RECURSOS DO SISTEMA ÚNICO DE SAÚDE - SUS	Legislação Específica e Constituição Federal
2421.02.00.00	TRANSFERÊNCIAS DE RECURSOS DESTINADOS A PROGRAMAS DE EDUCAÇÃO	Legislação Específica e Constituição Federal
2421.99.00.00	OUTRAS TRANSFERÊNCIAS DA UNIÃO	Legislação Específica e Constituição Federal
2422.00.00.00	TRANSFERÊNCIAS DOS ESTADOS	
2422.01.00.00	TRANSFERÊNCIAS DE RECURSOS DO SISTEMA ÚNICO DE SAÚDE - SUS	Legislação Específica e Constituição Federal
2422.02.00.00	TRANSFERÊNCIAS DE RECURSOS DESTINADOS A PROGRAMAS DE EDUCAÇÃO	Legislação Específica e Constituição Federal
2422.99.00.00	OUTRAS TRANSFERÊNCIAS DOS ESTADOS	Legislação Específica e Constituição Federal
2470.00.00.00	TRANSFERÊNCIAS DE CONVÊNIO	
2471.00.00.00	TRANSFERÊNCIA DE CONVÊNIO DA UNIÃO E DE SUAS ENTIDADES	
2471.01.00.00	TRANSFERÊNCIAS DE CONVÊNIO DA UNIÃO PARA O SISTEMA ÚNICO DE	Legislação Específica e Constituição Federal
2471.02.00.00	TRANSFERÊNCIAS DE CONVÊNIO DA UNIÃO DESTINADAS A PROGRAMAS D	Legislação Específica e Constituição Federal
2471.03.00.00	TRANSFERÊNCIAS DE CONVÊNIO DA UNIÃO DESTINADAS A PROGRAMAS	Legislação Específica e Constituição Federal
2471.04.00.00	TRANSFERÊNCIAS DE CONVÊNIO DA UNIÃO DESTINADAS A PROGRAMAS	Legislação Específica e Constituição Federal
2471.05.00.00	TRANSFERÊNCIAS DE CONVÊNIO DA UNIÃO DESTINADAS A PROGRAMAS	Legislação Específica e Constituição Federal
2471.99.00.00	OUTRAS TRANSFERÊNCIAS DE CONVÊNIO DA UNIÃO	Legislação Específica e Constituição Federal





PREF. MUNIC. DE BARRA DE GUABIRABA
RUA MIGUEL TEIXEIRA, S/N - CNPJ:10120962/0001-38

Orçamento Programa - Exercício de 2017

LEGISLAÇÃO DA RECEITA

(Inc. III, § 1º, Art.2º)

Quadro 11

Página 7

Lei: , Data:

Codigo	Discriminação	Legislacao
2472.00.00.00	TRANSFERÊNCIAS DE CONVÊNIOS DOS ESTADOS E DO DISTRITO FEDERA	
2472.01.00.00	TRANSFERÊNCIAS DE CONVÊNIOS DOS ESTADOS PARA O SISTEMA UNICO	Legislação Especifica e Constituição Federal
2472.02.00.00	TRANSFERÊNCIAS DE CONVÊNIOS DOS ESTADOS DESTINADAS A PROGRAM	Legislação Especifica e Constituição Federal
2472.03.00.00	TRANSFERÊNCIAS DE CONVÊNIOS DOS ESTADOS DESTINADAS A PROGRAM	Legislação Especifica e Constituição Federal
2472.04.00.00	TRANSFERÊNCIAS DE CONVÊNIOS DOS ESTADOS DESTINADAS A PROGRAM	Legislação Especifica e Constituição Federal
2472.05.00.00	TRANSFERÊNCIAS DE CONVÊNIOS DOS ESTADOS DESTINADAS A PROGRAM	Legislação Especifica e Constituição Federal
2472.99.00.00	OUTRAS TRANSFERÊNCIAS DE CONVÊNIO DOS ESTADOS	Legislação Especifica e Constituição Federal
7000.00.00.00	RECEITAS CORRENTES	
7200.00.00.00	RECEITAS DE CONTRIBUIÇÕES	
7210.00.00.00	CONTRIBUIÇÕES SOCIAIS	
7210.29.00.00	CONTRIBUIÇÕES PARA O REGIME PRÓPRIO DE PREVIDÊNCIA DO SERVID	
7210.29.01.00	CONTRIBUIÇÃO PATRONAL DE SERVIDOR ATIVO CIVIL PARA O REGIME	Legislação Especifica
9000.00.00.00	DEDUÇÃO DE RECEITAS	
9500.00.00.00	DEDUÇÕES DO FUNDEB	
9510.00.00.00	DEDUÇÕES DO FUNDEB	Dedução das Receitas para Formação do FUNDEB



**PREF. MUNIC. DE BARRA DE GUABIRABA**

RUA MIGUEL TEIXEIRA, S/N - CNPJ: 10120962/0001-38

Orçamento Programa - Exercício de 2017

Anexo 02

Página 1

Orçamentário

Lei: , Data:

NATUREZA DA DESPESA - CONSOLIDAÇÃO GERAL

Grupo	Especificação	Elemento	Modalidade	Grupo	Categoria Econômica
00.00	DESPESAS CORRENTES				31.474.500,00
00.00	PESSOAL E ENCARGOS SOCIAIS			19.176.000,00	
00.00	APLICAÇÕES DIRETAS		17.721.000,00		
00.01	APOSENTADORIAS, RESERVA REMUNERADA E REFORMAS	2.210.000,00			
00.03	PENSÕES	400.000,00			
00.04	CONTRATAÇÃO POR TEMPO DETERMINADO	4.064.000,00			
00.05	OUTROS BENEFÍCIOS PREVIDENCIÁRIOS	385.500,00			
00.11	VENCIMENTOS E VANTAGENS FIXAS - PESSOAL CIVIL	9.514.000,00			
00.13	OBRIGAÇÕES PATRONAIS	883.500,00			
00.15	OUTRAS DESPESAS VARIÁVEIS - PESSOAL CIVIL	110.000,00			
00.91	SENTENÇAS JUDICIAIS	32.000,00			
00.92	DESPESAS DE EXERCÍCIOS ANTERIORES	122.000,00			
01.00	APLICAÇÕES DIRETAS- INTRA-ORÇAMENTÁRIAS		1.455.000,00		
01.13	OBRIGAÇÕES PATRONAIS	1.455.000,00			
00.00	OUTRAS DESPESAS CORRENTES			12.298.500,00	
00.00	TRANSFERÊNCIAS A INSTITUIÇÕES PRIVADAS SEM FINS LUCRATIVOS		170.000,00		
00.41	CONTRIBUIÇÕES	155.000,00			
00.43	SUBVENÇÕES SOCIAIS	15.000,00			
01.00	TRANSFERÊNCIA A CONSÓRCIOS PÚBLICOS		910.500,00		
01.14	DIÁRIAS - PESSOAL CIVIL	16.500,00			
01.30	MATERIAL DE CONSUMO	29.000,00			
01.33	PASSAGENS E DESPESAS COM LOCOMOÇÃO	15.500,00			
01.35	SERVIÇOS DE CONSULTORIA	15.000,00			
01.36	OUTROS SERVIÇOS DE TERCEIROS - PESSOA FÍSICA	16.000,00			
01.39	OUTROS SERVIÇOS DE TERCEIROS - PESSOA JURÍDICA	735.000,00			
01.70	RATEIO PELA PARTICIPAÇÃO EM CONSÓRCIO PÚBLICO	30.000,00			
01.91	SENTENÇAS JUDICIAIS	29.500,00			
01.92	DESPESAS DE EXERCÍCIOS ANTERIORES	22.000,00			
01.93	INDENIZAÇÕES E RESTITUIÇÕES	2.000,00			
00.00	APLICAÇÕES DIRETAS		11.013.000,00		
00.08	OUTROS BENEFÍCIOS ASSISTENCIAIS DO SERVIDOR E DO MILITAR	30.000,00			
00.14	DIÁRIAS - PESSOAL CIVIL	446.000,00			
00.18	AUXÍLIO FINANCEIRO A ESTUDANTES	5.000,00			
00.30	MATERIAL DE CONSUMO	3.762.000,00			
00.31	PREMIAÇÕES CULTURAIS, ARTÍSTICAS, CIENTÍFICAS, DESPORTIVAS E	30.000,00			
00.32	MATERIAL, BEM OU SERVIÇO PARA DISTRIBUIÇÃO GRATUITA	166.000,00			
00.33	PASSAGENS E DESPESAS COM LOCOMOÇÃO	85.000,00			
00.35	SERVIÇOS DE CONSULTORIA	239.000,00			
00.36	OUTROS SERVIÇOS DE TERCEIROS - PESSOA FÍSICA	1.665.000,00			
00.39	OUTROS SERVIÇOS DE TERCEIROS - PESSOA JURÍDICA	4.059.000,00			
00.47	OBRIGAÇÕES TRIBUTÁRIAS E CONTRIBUTIVAS	150.000,00			
00.48	OUTROS AUXÍLIOS FINANCEIROS A PESSOA FÍSICA	215.000,00			
00.92	DESPESAS DE EXERCÍCIOS ANTERIORES	100.000,00			
00.93	INDENIZAÇÕES E RESTITUIÇÕES	81.000,00			
01.00	APLICAÇÕES DIRETAS- INTRA-ORÇAMENTÁRIAS		205.000,00		
01.97	APORTE PARA COBERTURA DO DÉFICIT ATUARIAL DO RPPS	205.000,00			
00.00	DESPESAS DE CAPITAL				2.805.500,00
00.00	INVESTIMENTOS			2.240.000,00	
01.00	TRANSFERÊNCIA A CONSÓRCIOS PÚBLICOS		60.000,00		
01.51	OBRAS E INSTALAÇÕES	1.000,00			
01.52	EQUIPAMENTOS E MATERIAL PERMANENTE	59.000,00			
00.00	APLICAÇÕES DIRETAS		2.180.000,00		
00.51	OBRAS E INSTALAÇÕES	1.240.000,00			
00.52	EQUIPAMENTOS E MATERIAL PERMANENTE	835.000,00			
00.81	AQUISIÇÃO DE IMÓVEIS	105.000,00			
00.00	AMORTIZAÇÃO DA DÍVIDA			565.500,00	
00.00	APLICAÇÕES DIRETAS		215.500,00		
00.71	PRINCIPAL DA DÍVIDA CONTRATUAL RESGATADA	215.500,00			
01.00	APLICAÇÕES DIRETAS- INTRA-ORÇAMENTÁRIAS		350.000,00		
01.71	PRINCIPAL DA DÍVIDA CONTRATUAL RESGATADA	350.000,00			
00.00	RESERVA DE CONTINGÊNCIA				720.000,00
00.00	RESERVA DE CONTINGÊNCIA			720.000,00	
00.00	A DEFINIR		720.000,00		
00.99	A CLASSIFICAR	720.000,00			





PREF. MUNIC. DE BARRA DE GUABIRABA
RUA MIGUEL TEIXEIRA, S/N - CNPJ:10120962/0001-38

Orçamento Programa - Exercício de 2017

Anexo 02

Página 2

Lei: , Data:

Orcamentario

NATUREZA DA DESPESA - CONSOLIDAÇÃO GERAL



Documento Assinado Digitalmente por: WILSON MADEIRO DA SILVA
Acesse em: <https://etce.tce.pe.gov.br/epv/validaDoc.seam> Código do documento: 75467af0-29dd-48c2-b5a2-b52a9c8fe1d7

Item	Especificação	Elemento	Modalidade	Grupo	Categoria Econômica
TOTAL					35.000.000,00



NATUREZA DA DESPESA POR ORGÃO

ORÇÃO 01 PODER LEGISLATIVO
01 CÂMARA MUNICIPAL

Código	Especificação	F.R.	Elemento	Modalidade	Grupo	Categoria Econômica
00 00	DESPESAS CORRENTES	0.000.000				1.350.000,00
00 00	PESSOAL E ENCARGOS SOCIAIS	0.000.000			1.035.000,00	
90 00	APLICAÇÕES DIRETAS	0.000.000		1.015.000,00		
90 11	VENCIMENTOS E VANTAGENS FIXAS - PESSOAL CIVIL	0.01.00	800.000,00			
90 13	OBRIGAÇÕES PATRONAIS	0.01.00	140.000,00			
90 16	OUTRAS DESPESAS VARIÁVEIS - PESSOAL CIVIL	0.01.00	75.000,00			
91 00	APLICAÇÕES DIRETAS- INTRA-ORÇAMENTÁRIAS	0.000.000		20.000,00		
91 13	OBRIGAÇÕES PATRONAIS	0.01.00	20.000,00			
00 00	OUTRAS DESPESAS CORRENTES	0.000.000			315.000,00	
50 00	TRANSFERÊNCIAS A INSTITUIÇÕES PRIVADAS SEM FINS LUCRATIVAS	0.000.000		5.000,00		
50 41	CONTRIBUIÇÕES	0.01.00	5.000,00			
90 00	APLICAÇÕES DIRETAS	0.000.000		310.000,00		
90 08	OUTROS BENEFÍCIOS ASSISTENCIAIS DO SERVIDOR E DO MEMBRO DE SUA FAMÍLIA	0.01.00	10.000,00			
90 14	DIÁRIAS - PESSOAL CIVIL	0.01.00	50.000,00			
90 30	MATERIAL DE CONSUMO	0.01.00	30.000,00			
90 33	PASSAGENS E DESPESAS COM LOCOMOÇÃO	0.01.00	10.000,00			
90 35	SERVIÇOS DE CONSULTORIA	0.01.00	80.000,00			
90 36	OUTROS SERVIÇOS DE TERCEIROS - PESSOA FÍSICA	0.01.00	70.000,00			
90 39	OUTROS SERVIÇOS DE TERCEIROS - PESSOA JURÍDICA	0.01.00	50.000,00			
90 92	DESPESAS DE EXERCÍCIOS ANTERIORES	0.01.00	5.000,00			
90 93	INDENIZAÇÕES E RESTITUIÇÕES	0.01.00	5.000,00			
00 00	DESPESAS DE CAPITAL	0.000.000				50.000,00
00 00	INVESTIMENTOS	0.000.000			50.000,00	
90 00	APLICAÇÕES DIRETAS	0.000.000		50.000,00		
90 51	OBRAS E INSTALAÇÕES	0.01.00	20.000,00			
90 52	EQUIPAMENTOS E MATERIAL PERMANENTE	0.01.00	30.000,00			
TOTAL						1.400.000,00

**PREF. MUNIC. DE BARRA DE GUABIRABA**

RUA MIGUEL TEIXEIRA, S/N - CNPJ:10120962/0001-38

Orçamento Programa - Exercício de 2017

Anexo 02

Página 3

Lei: , Data:

NATUREZA DA DESPESA POR ORGÃOODER 02 PODER EXECUTIVO
ORGÃO 03 SECRETARIA DE ADMINISTRAÇÃO

Código	Especificação	F.R.	Elemento	Modalidade	Grupo	Categoria Econômica
00.00	DESPESAS CORRENTES	0.000.000				4.280.000,00
1.00.00	PESSOAL E ENCARGOS SOCIAIS	0.000.000			1.510.000,00	
1.90.00	APLICAÇÕES DIRETAS	0.000.000		1.210.000,00		
1.90.04	CONTRATAÇÃO POR TEMPO DETERMINADO	0.01.00	450.000,00			
1.90.05	OUTROS BENEFÍCIOS PREVIDENCIÁRIOS	0.01.00	30.000,00			
1.90.11	VENCIMENTOS E VANTAGENS FIXAS - PESSOAL CIVIL	0.01.00	500.000,00			
1.90.13	OBRIGAÇÕES PATRONAIS	0.01.00	150.000,00			
1.90.91	SENTENÇAS JUDICIAIS	0.01.00	30.000,00			
1.90.92	DESPESAS DE EXERCÍCIOS ANTERIORES	0.01.00	50.000,00			
1.91.00	APLICAÇÕES DIRETAS- INTRA-ORÇAMENTÁRIAS	0.000.000		300.000,00		
1.91.13	OBRIGAÇÕES PATRONAIS	0.01.00	300.000,00			
3.00.00	OUTRAS DESPESAS CORRENTES	0.000.000			2.770.000,00	
3.50.00	TRANSFERÊNCIAS A INSTITUIÇÕES PRIVADAS SEM FINS LUCRATIVAS	0.000.000		5.000,00		
3.50.43	SUBVENÇÕES SOCIAIS	0.01.00	5.000,00			
3.90.00	APLICAÇÕES DIRETAS	0.000.000		2.560.000,00		
3.90.08	OUTROS BENEFÍCIOS ASSISTENCIAIS DO SERVIDOR E DO MEMBRO DE SUA FAMÍLIA	0.01.00	5.000,00			
3.90.14	DIÁRIAS - PESSOAL CIVIL	0.01.00	35.000,00			
3.90.30	MATERIAL DE CONSUMO	0.01.00	310.000,00			
3.90.35	SERVIÇOS DE CONSULTORIA	0.01.00	50.000,00			
3.90.36	OUTROS SERVIÇOS DE TERCEIROS - PESSOA FÍSICA	0.01.00	315.000,00			
3.90.39	OUTROS SERVIÇOS DE TERCEIROS - PESSOA JURÍDICA	0.01.00	1.815.000,00			
3.90.92	DESPESAS DE EXERCÍCIOS ANTERIORES	0.01.00	30.000,00			
3.91.00	APLICAÇÕES DIRETAS- INTRA-ORÇAMENTÁRIAS	0.000.000		205.000,00		
3.91.97	APORTE PARA COBERTURA DO DÉFICIT ATUARIAL DO RPPS	0.01.00	205.000,00			
4.00.00	DESPESAS DE CAPITAL	0.000.000				45.000,00
4.10.00	INVESTIMENTOS	0.000.000			45.000,00	
4.10.00	APLICAÇÕES DIRETAS	0.000.000		45.000,00		
4.10.52	EQUIPAMENTOS E MATERIAL PERMANENTE	0.01.00	45.000,00			
TOTAL						4.325.000,00



**PREF. MUNIC. DE BARRA DE GUABIRABA**

RUA MIGUEL TEIXEIRA, S/N - CNPJ:10120962/0001-38

Orçamento Programa - Exercício de 2017

Anexo 02

Página 4

Lei: , Data:

NATUREZA DA DESPESA POR ORGÃO

Código	Especificação	F.R.	Elemento	Modalidade	Grupo	Categoria Econômica
00.00	DESPESAS CORRENTES	0.000.000				625.000,00
00.00	PESSOAL E ENCARGOS SOCIAIS	0.000.000			110.000,00	
190.00	APLICAÇÕES DIRETAS	0.000.000		110.000,00		
190.04	CONTRATAÇÃO POR TEMPO DETERMINADO	0.01.00	60.000,00			
190.11	VENCIMENTOS E VANTAGENS FIXAS - PESSOAL CIVIL	0.01.00	50.000,00			
00.00	OUTRAS DESPESAS CORRENTES	0.000.000			515.000,00	
90.00	APLICAÇÕES DIRETAS	0.000.000		515.000,00		
90.14	DIÁRIAS - PESSOAL CIVIL	0.01.00	35.000,00			
90.30	MATERIAL DE CONSUMO	0.01.00	20.000,00			
90.35	SERVIÇOS DE CONSULTORIA	0.01.00	5.000,00			
190.36	OUTROS SERVIÇOS DE TERCEIROS - PESSOA FÍSICA	0.01.00	60.000,00			
190.39	OUTROS SERVIÇOS DE TERCEIROS - PESSOA JURÍDICA	0.01.00	175.000,00			
190.47	OBRIGAÇÕES TRIBUTÁRIAS E CONTRIBUTIVAS	0.01.00	150.000,00			
190.93	INDENIZAÇÕES E RESTITUIÇÕES	0.01.00	70.000,00			
00.00	DESPESAS DE CAPITAL	0.000.000				585.000,00
00.00	INVESTIMENTOS	0.000.000			35.000,00	
90.00	APLICAÇÕES DIRETAS	0.000.000		35.000,00		
90.52	EQUIPAMENTOS E MATERIAL PERMANENTE	0.01.00	35.000,00			
00.00	AMORTIZAÇÃO DA DÍVIDA	0.000.000			550.000,00	
90.00	APLICAÇÕES DIRETAS	0.000.000		200.000,00		
90.71	PRINCIPAL DA DÍVIDA CONTRATUAL RESGATADA	0.01.00	200.000,00			
91.00	APLICAÇÕES DIRETAS- INTRA-ORÇAMENTÁRIAS	0.000.000		350.000,00		
91.71	PRINCIPAL DA DÍVIDA CONTRATUAL RESGATADA	0.01.00	350.000,00			
TOTAL						1.210.000,00





NATUREZA DA DESPESA POR ORGÃO

ODER 02 PODER EXECUTIVO
ORGÃO 05 SECRETARIA DE EDUCAÇÃO

Código	Especificação	F.R.	Elemento	Modalidade	Grupo	Categoria Econômica
0.00.00	DESPESAS CORRENTES	0.000.000				10.120.000,00
1.00.00	PESSOAL E ENCARGOS SOCIAIS	0.000.000			8.115.000,00	
1.90.00	APLICAÇÕES DIRETAS	0.000.000		7.195.000,00		
1.90.04	CONTRATAÇÃO POR TEMPO DETERMINADO	0.01.00	70.000,00			
1.90.04	CONTRATAÇÃO POR TEMPO DETERMINADO	0.01.00	30.000,00			
1.90.04	CONTRATAÇÃO POR TEMPO DETERMINADO	0.01.00	680.000,00			
1.90.05	OUTROS BENEFÍCIOS PREVIDENCIÁRIOS	0.01.00	10.000,00			
1.90.05	OUTROS BENEFÍCIOS PREVIDENCIÁRIOS	0.01.00	40.000,00			
1.90.11	VENCIMENTOS E VANTAGENS FIXAS - PESSOAL CIVIL	0.01.00	85.000,00			
1.90.11	VENCIMENTOS E VANTAGENS FIXAS - PESSOAL CIVIL	0.01.00	25.000,00			
1.90.11	VENCIMENTOS E VANTAGENS FIXAS - PESSOAL CIVIL	0.01.00	6.090.000,00			
1.90.13	OBRIGAÇÕES PATRONAIS	0.01.00	15.000,00			
1.90.13	OBRIGAÇÕES PATRONAIS	0.01.00	120.000,00			
1.90.92	DESPESAS DE EXERCÍCIOS ANTERIORES	0.01.00	5.000,00			
1.90.92	DESPESAS DE EXERCÍCIOS ANTERIORES	0.01.00	15.000,00			
1.90.92	DESPESAS DE EXERCÍCIOS ANTERIORES	0.01.00	10.000,00			
1.91.00	APLICAÇÕES DIRETAS- INTRA-ORÇAMENTÁRIAS	0.000.000		920.000,00		
1.91.13	OBRIGAÇÕES PATRONAIS	0.01.00	20.000,00			
1.91.13	OBRIGAÇÕES PATRONAIS	0.01.00	900.000,00			
3.00.00	OUTRAS DESPESAS CORRENTES	0.000.000			2.005.000,00	
3.50.00	TRANSFERÊNCIAS A INSTITUIÇÕES PRIVADAS SEM FINS LUCF	0.000.000		5.000,00		
3.50.43	SUBVENÇÕES SOCIAIS	0.01.00	5.000,00			
3.90.00	APLICAÇÕES DIRETAS	0.000.000		2.000.000,00		
3.90.14	DIÁRIAS - PESSOAL CIVIL	0.01.00	25.000,00			
3.90.14	DIÁRIAS - PESSOAL CIVIL	0.01.00	5.000,00			
3.90.14	DIÁRIAS - PESSOAL CIVIL	0.01.00	25.000,00			
3.90.30	MATERIAL DE CONSUMO	0.01.00	800.000,00			
3.90.30	MATERIAL DE CONSUMO	0.01.00	5.000,00			
3.90.30	MATERIAL DE CONSUMO	0.01.00	430.000,00			
3.90.32	MATERIAL, BEM OU SERVIÇO PARA DISTRIBUIÇÃO GRATUIT	0.01.00	10.000,00			
3.90.32	MATERIAL, BEM OU SERVIÇO PARA DISTRIBUIÇÃO GRATUIT	0.01.00	30.000,00			
3.90.33	PASSAGENS E DESPESAS COM LOCOMOÇÃO	0.01.00	5.000,00			
3.90.33	PASSAGENS E DESPESAS COM LOCOMOÇÃO	0.01.00	10.000,00			
3.90.35	SERVIÇOS DE CONSULTORIA	0.01.00	5.000,00			
3.90.35	SERVIÇOS DE CONSULTORIA	0.01.00	30.000,00			
3.90.36	OUTROS SERVIÇOS DE TERCEIROS - PESSOA FÍSICA	0.01.00	210.000,00			
3.90.36	OUTROS SERVIÇOS DE TERCEIROS - PESSOA FÍSICA	0.01.00	5.000,00			
3.90.36	OUTROS SERVIÇOS DE TERCEIROS - PESSOA FÍSICA	0.01.00	105.000,00			
3.90.39	OUTROS SERVIÇOS DE TERCEIROS - PESSOA JURÍDICA	0.01.00	185.000,00			





NATUREZA DA DESPESA POR ORGÃO

Órgão	02 PODER EXECUTIVO					
Programa	05 SECRETARIA DE EDUCAÇÃO					
Código	Especificação	F.R.	Elemento	Modalidade	Grupo	Categoria Econômica
3.90.39	OUTROS SERVIÇOS DE TERCEIROS - PESSOA JURÍDICA	0.01.00	5.000,00			
3.90.39	OUTROS SERVIÇOS DE TERCEIROS - PESSOA JURÍDICA	0.01.00	75.000,00			
3.90.92	DESPESAS DE EXERCÍCIOS ANTERIORES	0.01.00	5.000,00			
3.90.92	DESPESAS DE EXERCÍCIOS ANTERIORES	0.01.00	5.000,00			
3.90.92	DESPESAS DE EXERCÍCIOS ANTERIORES	0.01.00	25.000,00			
4.00.00	DESPESAS DE CAPITAL	0.000.000				415.000,00
4.00.00	INVESTIMENTOS	0.000.000			415.000,00	
4.90.00	APLICAÇÕES DIRETAS	0.000.000		415.000,00		
4.90.51	OBRAS E INSTALAÇÕES	0.01.00	120.000,00			
4.90.52	EQUIPAMENTOS E MATERIAL PERMANENTE	0.01.00	80.000,00			
4.90.52	EQUIPAMENTOS E MATERIAL PERMANENTE	0.01.00	175.000,00			
4.90.61	AQUISIÇÃO DE IMÓVEIS	0.01.00	40.000,00			
TOTAL						10.535.000,00





NATUREZA DA DESPESA POR ORGÃO

ODER 02: PODER EXECUTIVO
 ORGÃO 06: SECRETARIA DE CULTURA E ESPORTES

Código	Especificação	F.R.	Elemento	Modalidade	Grupo	Categoria Econômica
0.00.00	DESPESAS CORRENTES	0.000.000				175.000,00
1.00.00	PESSOAL E ENCARGOS SOCIAIS	0.000.000			20.000,00	
1.90.00	APLICAÇÕES DIRETAS	0.000.000		20.000,00		
1.90.04	CONTRATAÇÃO POR TEMPO DETERMINADO	0.01.00	10.000,00			
1.90.11	VENCIMENTOS E VANTAGENS FIXAS - PESSOAL CIVIL	0.01.00	10.000,00			
3.00.00	OUTRAS DESPESAS CORRENTES	0.000.000			155.000,00	
3.90.00	APLICAÇÕES DIRETAS	0.000.000		155.000,00		
3.90.14	DIÁRIAS - PESSOAL CIVIL	0.01.00	10.000,00			
3.90.30	MATERIAL DE CONSUMO	0.01.00	35.000,00			
3.90.31	PREMIAÇÕES CULTURAIS, ARTÍSTICAS, CIENTÍFICAS, DESPESAS	0.01.00	20.000,00			
3.90.32	MATERIAL, BEM OU SERVIÇO PARA DISTRIBUIÇÃO GRATUITA	0.01.00	10.000,00			
3.90.36	OUTROS SERVIÇOS DE TERCEIROS - PESSOA FÍSICA	0.01.00	35.000,00			
3.90.39	OUTROS SERVIÇOS DE TERCEIROS - PESSOA JURÍDICA	0.01.00	45.000,00			
4.00.00	DESPESAS DE CAPITAL	0.000.000				5.000,00
4.00.00	INVESTIMENTOS	0.000.000			5.000,00	
4.90.00	APLICAÇÕES DIRETAS	0.000.000		5.000,00		
4.90.52	EQUIPAMENTOS E MATERIAL PERMANENTE	0.01.00	5.000,00			
TOTAL						180.000,00





NATUREZA DA DESPESA POR ORGÃO

ORÇAMENTO: 02 - PODER EXECUTIVO
ORGÃO: 07 - SECRETARIA DE SAÚDE

Código	Especificação	F.R.	Elemento	Modalidade	Grupo	Categoria Econômica
0.00.00	DESPESAS CORRENTES	0.000.000				50.000,00
1.00.00	PESSOAL E ENCARGOS SOCIAIS	0.000.000			35.000,00	
1.90.00	APLICAÇÕES DIRETAS	0.000.000		25.000,00		
1.90.04	CONTRATAÇÃO POR TEMPO DETERMINADO	0.01.00	5.000,00			
1.90.11	VENCIMENTOS E VANTAGENS FIXAS - PESSOAL CIVIL	0.01.00	5.000,00			
1.90.13	OBRIGAÇÕES PATRONAIS	0.01.00	10.000,00			
1.90.92	DESPESAS DE EXERCÍCIOS ANTERIORES	0.01.00	5.000,00			
1.91.00	APLICAÇÕES DIRETAS- INTRA-ORÇAMENTÁRIAS	0.000.000		10.000,00		
1.91.13	OBRIGAÇÕES PATRONAIS	0.01.00	10.000,00			
3.00.00	OUTRAS DESPESAS CORRENTES	0.000.000			15.000,00	
3.90.00	APLICAÇÕES DIRETAS	0.000.000		15.000,00		
3.90.30	MATERIAL DE CONSUMO	0.01.00	5.000,00			
3.90.36	OUTROS SERVIÇOS DE TERCEIROS - PESSOA FÍSICA	0.01.00	5.000,00			
3.90.39	OUTROS SERVIÇOS DE TERCEIROS - PESSOA JURÍDICA	0.01.00	5.000,00			
4.00.00	DESPESAS DE CAPITAL	0.000.000				5.000,00
4.10.00	INVESTIMENTOS	0.000.000			5.000,00	
4.90.00	APLICAÇÕES DIRETAS	0.000.000		5.000,00		
4.90.52	EQUIPAMENTOS E MATERIAL PERMANENTE	0.01.00	5.000,00			
TOTAL						55.000,00



NATUREZA DA DESPESA POR ORGÃO

PODER 02 PODER EXECUTIVO
ORGÃO 08 SECRETARIA DE ASSISTÊNCIA SOCIAL

Código	Especificação	F.R.	Elemento	Modalidade	Grupo	Categoria Econômica
0.00.00	DESPESAS CORRENTES	0.000.000				320.000,00
1.00.00	PESSOAL E ENCARGOS SOCIAIS	0.000.000			125.000,00	
1.90.00	APLICAÇÕES DIRETAS	0.000.000		115.000,00		
1.90.04	CONTRATAÇÃO POR TEMPO DETERMINADO	0.01.00	40.000,00			
1.90.11	VENCIMENTOS E VANTAGENS FIXAS - PESSOAL CIVIL	0.01.00	70.000,00			
1.90.13	OBRIGAÇÕES PATRONAIS	0.01.00	5.000,00			
1.91.00	APLICAÇÕES DIRETAS- INTRA-ORÇAMENTÁRIAS	0.000.000		10.000,00		
1.91.13	OBRIGAÇÕES PATRONAIS	0.01.00	10.000,00			
3.00.00	OUTRAS DESPESAS CORRENTES	0.000.000			195.000,00	
3.90.00	APLICAÇÕES DIRETAS	0.000.000		195.000,00		
3.90.14	DIÁRIAS - PESSOAL CIVIL	0.01.00	35.000,00			
3.90.16	AUXILIO FINANCEIRO A ESTUDANTES	0.01.00	5.000,00			
3.90.30	MATERIAL DE CONSUMO	0.01.00	30.000,00			
3.90.32	MATERIAL, BEM OU SERVIÇO PARA DISTRIBUIÇÃO GRATUIT	0.01.00	10.000,00			
3.90.33	PASSAGENS E DESPESAS COM LOCOMOÇÃO	0.01.00	5.000,00			
3.90.36	OUTROS SERVIÇOS DE TERCEIROS - PESSOA FÍSICA	0.01.00	65.000,00			
3.90.39	OUTROS SERVIÇOS DE TERCEIROS - PESSOA JURÍDICA	0.01.00	30.000,00			
3.90.48	OUTROS AUXÍLIOS FINANCEIROS A PESSOA FÍSICA	0.01.00	15.000,00			
4.00.00	DESPESAS DE CAPITAL	0.000.000				35.000,00
4.00.00	INVESTIMENTOS	0.000.000			35.000,00	
4.90.00	APLICAÇÕES DIRETAS	0.000.000		35.000,00		
4.90.51	OBRAS E INSTALAÇÕES	0.01.00	15.000,00			
4.90.52	EQUIPAMENTOS E MATERIAL PERMANENTE	0.01.00	20.000,00			
TOTAL						355.000,00



NATUREZA DA DESPESA POR ORGÃO

ODER 02 PODER EXECUTIVO
ORGÃO 09 SECRETARIA DE TRANSPORTE

Código	Especificação	F.R.	Elemento	Modalidade	Grupo	Categoria Econômica
0.00.00	DESPESAS CORRENTES	0.000.000				55.000,00
1.00.00	PESSOAL E ENCARGOS SOCIAIS	0.000.000			20.000,00	
1.90.00	APLICAÇÕES DIRETAS	0.000.000		20.000,00		
1.90.04	CONTRATAÇÃO POR TEMPO DETERMINADO	0.01.00	10.000,00			
1.90.11	VENCIMENTOS E VANTAGENS FIXAS - PESSOAL CIVIL	0.01.00	10.000,00			
3.00.00	OUTRAS DESPESAS CORRENTES	0.000.000			35.000,00	
3.90.00	APLICAÇÕES DIRETAS	0.000.000		35.000,00		
3.90.14	DIÁRIAS - PESSOAL CIVIL	0.01.00	5.000,00			
3.90.30	MATERIAL DE CONSUMO	0.01.00	10.000,00			
3.90.36	OUTROS SERVIÇOS DE TERCEIROS - PESSOA FÍSICA	0.01.00	10.000,00			
3.90.39	OUTROS SERVIÇOS DE TERCEIROS - PESSOA JURÍDICA	0.01.00	10.000,00			
4.0.00.00	DESPESAS DE CAPITAL	0.000.000				10.000,00
4.00.00	INVESTIMENTOS	0.000.000			10.000,00	
4.90.00	APLICAÇÕES DIRETAS	0.000.000		10.000,00		
4.90.52	EQUIPAMENTOS E MATERIAL PERMANENTE	0.01.00	10.000,00			
TOTAL						65.000,00



NATUREZA DA DESPESA POR ORGÃO

PODER
ORGÃO 02 - PODER EXECUTIVO
11 - SECRETARIA DE AGRICULTURA

Código	Especificação	F.R.	Elemento	Modalidade	Grupo	Categoria Econômica
0.00.00	DESPESAS CORRENTES	0.000.000				34.000,00
1.00.00	PESSOAL E ENCARGOS SOCIAIS	0.000.000			10.000,00	
1.90.00	APLICAÇÕES DIRETAS	0.000.000		10.000,00		
1.90.04	CONTRATAÇÃO POR TEMPO DETERMINADO	0.01.00	5.000,00			
1.90.11	VENCIMENTOS E VANTAGENS FIXAS - PESSOAL CIVIL	0.01.00	5.000,00			
3.00.00	OUTRAS DESPESAS CORRENTES	0.000.000			24.000,00	
3.90.00	APLICAÇÕES DIRETAS	0.000.000		24.000,00		
3.90.14	DIÁRIAS - PESSOAL CIVIL	0.01.00	5.000,00			
3.90.30	MATERIAL DE CONSUMO	0.01.00	8.000,00			
3.90.32	MATERIAL, BEM OU SERVIÇO PARA DISTRIBUIÇÃO GRATUIT	0.01.00	1.000,00			
3.90.36	OUTROS SERVIÇOS DE TERCEIROS - PESSOA FÍSICA	0.01.00	6.000,00			
3.90.39	OUTROS SERVIÇOS DE TERCEIROS - PESSOA JURÍDICA	0.01.00	6.000,00			
4.00.00	DESPESAS DE CAPITAL	0.000.000				5.000,00
4.00.00	INVESTIMENTOS	0.000.000			5.000,00	
4.90.00	APLICAÇÕES DIRETAS	0.000.000		5.000,00		
4.90.52	EQUIPAMENTOS E MATERIAL PERMANENTE	0.01.00	5.000,00			
TOTAL						39.000,00

**PREF. MUNIC. DE BARRA DE GUABIRABA**

RUA MIGUEL TEIXEIRA, S/N - CNPJ:10120962/0001-38

Orçamento Programa - Exercício de 2017

Anexo 02

Página 14

Lei: , Data:

NATUREZA DA DESPESA POR ORGÃO

PODER ORGÃO 02 - PODER EXECUTIVO
13 - FUNDO DE PREVIDÊNCIA PRÓPRIA DOS SERVIDORES

Código	Especificação	F.R.	Elemento	Modalidade	Grupo	Categoria Econômica
0.00.00	DESPESAS CORRENTES	0.000.000				3.185.000,00
1.00.00	PESSOAL E ENCARGOS SOCIAIS	0.000.000			3.041.000,00	
1.90.00	APLICAÇÕES DIRETAS	0.000.000		3.041.000,00		
1.90.01	APOSENTADORIAS, RESERVA REMUNERADA E REFORMAS	0.01.00	2.210.000,00			
1.90.03	PENSÕES	0.01.00	400.000,00			
1.90.04	CONTRATAÇÃO POR TEMPO DETERMINADO	0.01.00	12.000,00			
1.90.05	OUTROS BENEFÍCIOS PREVIDENCIÁRIOS	0.01.00	270.000,00			
1.90.11	VENCIMENTOS E VANTAGENS FIXAS - PESSOAL CIVIL	0.01.00	120.000,00			
1.90.13	OBRIGAÇÕES PATRONAIS	0.01.00	25.000,00			
1.90.91	SENTENÇAS JUDICIAIS	0.01.00	2.000,00			
1.90.92	DESPESAS DE EXERCÍCIOS ANTERIORES	0.01.00	2.000,00			
3.00.00	OUTRAS DESPESAS CORRENTES	0.000.000			144.000,00	
3.90.00	APLICAÇÕES DIRETAS	0.000.000		144.000,00		
3.90.14	DIÁRIAS - PESSOAL CIVIL	0.01.00	16.000,00			
3.90.30	MATERIAL DE CONSUMO	0.01.00	6.000,00			
3.90.33	PASSAGENS E DESPESAS COM LOCOMOÇÃO	0.01.00	10.000,00			
3.90.35	SERVIÇOS DE CONSULTORIA	0.01.00	9.000,00			
3.90.36	OUTROS SERVIÇOS DE TERCEIROS - PESSOA FÍSICA	0.01.00	24.000,00			
3.90.39	OUTROS SERVIÇOS DE TERCEIROS - PESSOA JURÍDICA	0.01.00	78.000,00			
3.90.93	INDENIZAÇÕES E RESTITUIÇÕES	0.01.00	1.000,00			
4.00.00	DESPESAS DE CAPITAL	0.000.000				35.000,00
4.40.00	INVESTIMENTOS	0.000.000			20.000,00	
4.90.00	APLICAÇÕES DIRETAS	0.000.000		20.000,00		
4.90.51	OBRAS E INSTALAÇÕES	0.01.00	10.000,00			
4.90.52	EQUIPAMENTOS E MATERIAL PERMANENTE	0.01.01	10.000,00			
6.00.00	AMORTIZAÇÃO DA DÍVIDA	0.000.000			15.000,00	
6.90.00	APLICAÇÕES DIRETAS	0.000.000		15.000,00		
6.90.71	PRINCIPAL DA DÍVIDA CONTRATUAL RESGATADA	0.01.00	15.000,00			
9.00.00	RESERVA DE CONTINGÊNCIA	0.000.000				20.000,00
9.90.00	RESERVA DE CONTINGÊNCIA	0.000.000			20.000,00	
9.99.00	A DEFINIR	0.000.000		20.000,00		
9.99.99	A CLASSIFICAR	0.01.00	20.000,00			
TOTAL						3.240.000,00





NATUREZA DA DESPESA POR ORGÃO

PODER
ORGÃO 02 PODER EXECUTIVO
14 ENTIDADE SUPERVISIONADA - FMS

Código	Especificação	F.R.	Elemento	Modalidade	Grupo	Categoria Econômica
3.00.00	DESPESAS CORRENTES	0.000.000				6.320.000,00
1.00.00	PESSOAL E ENCARGOS SOCIAIS	0.000.000			3.745.000,00	
1.90.00	APLICAÇÕES DIRETAS	0.000.000		3.565.000,00		
1.90.04	CONTRATAÇÃO POR TEMPO DETERMINADO	0.01.00	117.500,00			
1.90.04	CONTRATAÇÃO POR TEMPO DETERMINADO	0.01.00	1.940.000,00			
1.90.05	OUTROS BENEFÍCIOS PREVIDENCIÁRIOS	0.01.00	20.000,00			
1.90.11	VENCIMENTOS E VANTAGENS FIXAS - PESSOAL CIVIL	0.01.00	485.000,00			
1.90.11	VENCIMENTOS E VANTAGENS FIXAS - PESSOAL CIVIL	0.01.00	545.000,00			
1.90.13	OBRIGAÇÕES PATRONAIS	0.01.00	2.500,00			
1.90.13	OBRIGAÇÕES PATRONAIS	0.01.00	385.000,00			
1.90.16	OUTRAS DESPESAS VARIÁVEIS - PESSOAL CIVIL	0.01.00	35.000,00			
1.90.92	DESPESAS DE EXERCÍCIOS ANTERIORES	0.01.00	20.000,00			
1.90.92	DESPESAS DE EXERCÍCIOS ANTERIORES	0.01.00	15.000,00			
1.91.00	APLICAÇÕES DIRETAS- INTRA-ORÇAMENTÁRIAS	0.000.000		180.000,00		
1.91.13	OBRIGAÇÕES PATRONAIS	0.01.00	180.000,00			
3.00.00	OUTRAS DESPESAS CORRENTES	0.000.000			2.575.000,00	
3.71.00	TRANSFERÊNCIA A CONSÓRCIOS PÚBLICOS	0.000.000		395.000,00		
3.71.14	DIÁRIAS - PESSOAL CIVIL	0.01.00	5.000,00			
3.71.14	DIÁRIAS - PESSOAL CIVIL	0.01.00	10.000,00			
3.71.30	MATERIAL DE CONSUMO	0.01.00	10.000,00			
3.71.30	MATERIAL DE CONSUMO	0.01.01	5.000,00			
3.71.33	PASSAGENS E DESPESAS COM LOCOMOÇÃO	0.01.00	5.000,00			
3.71.33	PASSAGENS E DESPESAS COM LOCOMOÇÃO	0.01.00	10.000,00			
3.71.35	SERVIÇOS DE CONSULTORIA	0.01.00	5.000,00			
3.71.35	SERVIÇOS DE CONSULTORIA	0.01.00	10.000,00			
3.71.36	OUTROS SERVIÇOS DE TERCEIROS - PESSOA FÍSICA	0.01.00	3.000,00			
3.71.36	OUTROS SERVIÇOS DE TERCEIROS - PESSOA FÍSICA	0.01.00	10.000,00			
3.71.39	OUTROS SERVIÇOS DE TERCEIROS - PESSOA JURÍDICA	0.01.00	263.500,00			
3.71.39	OUTROS SERVIÇOS DE TERCEIROS - PESSOA JURÍDICA	0.01.00	10.000,00			
3.71.91	SENTENÇAS JUDICIAIS	0.01.00	5.000,00			
3.71.91	SENTENÇAS JUDICIAIS	0.01.00	20.000,00			
3.71.92	DESPESAS DE EXERCÍCIOS ANTERIORES	0.01.00	1.500,00			
3.71.92	DESPESAS DE EXERCÍCIOS ANTERIORES	0.01.00	20.000,00			
3.71.93	INDENIZAÇÕES E RESTITUIÇÕES	0.01.01	2.000,00			
3.90.00	APLICAÇÕES DIRETAS	0.000.000		2.180.000,00		
3.90.08	OUTROS BENEFÍCIOS ASSISTENCIAIS DO SERVIDOR E DO M	0.01.00	10.000,00			
3.90.14	DIÁRIAS - PESSOAL CIVIL	0.01.00	125.000,00			
3.90.30	MATERIAL DE CONSUMO	0.01.00	370.000,00			
3.90.30	MATERIAL DE CONSUMO	0.01.00	780.000,00			



NATUREZA DA DESPESA POR ORGÃO

ORÇAMENTO POR ORGÃO 02 - PODER EXECUTIVO
14 - ENTIDADE SUPERVISIONADA - FMS

Código	Especificação	F.R.	Elemento	Modalidade	Grupo	Categoria Econômica
3.90.32	MATERIAL, BEM OU SERVIÇO PARA DISTRIBUIÇÃO GRATUIT	0.01.00	20.000,00			
3.90.33	PASSAGENS E DESPESAS COM LOCOMOÇÃO	0.01.00	5.000,00			
3.90.35	SERVIÇOS DE CONSULTORIA	0.01.00	40.000,00			
3.90.36	OUTROS SERVIÇOS DE TERCEIROS - PESSOA FÍSICA	0.01.00	105.000,00			
3.90.36	OUTROS SERVIÇOS DE TERCEIROS - PESSOA FÍSICA	0.01.00	175.000,00			
3.90.39	OUTROS SERVIÇOS DE TERCEIROS - PESSOA JURÍDICA	0.01.00	125.000,00			
3.90.39	OUTROS SERVIÇOS DE TERCEIROS - PESSOA JURÍDICA	0.01.00	375.000,00			
3.90.48	OUTROS AUXÍLIOS FINANCEIROS A PESSOA FÍSICA	0.01.00	30.000,00			
3.90.92	DESPESAS DE EXERCÍCIOS ANTERIORES	0.01.00	20.000,00			
0.00.00	DESPESAS DE CAPITAL	0.000.000				380.000,00
4.00.00	INVESTIMENTOS	0.000.000			380.000,00	
4.71.00	TRANSFERÊNCIA A CONSÓRCIOS PÚBLICOS	0.000.000		10.000,00		
4.71.52	EQUIPAMENTOS E MATERIAL PERMANENTE	0.01.00	5.000,00			
4.71.52	EQUIPAMENTOS E MATERIAL PERMANENTE	0.01.00	5.000,00			
4.90.00	APLICAÇÕES DIRETAS	0.000.000		370.000,00		
4.90.51	OBRAS E INSTALAÇÕES	0.01.00	150.000,00			
4.90.51	OBRAS E INSTALAÇÕES	0.01.00	30.000,00			
4.90.52	EQUIPAMENTOS E MATERIAL PERMANENTE	0.01.00	105.000,00			
4.90.52	EQUIPAMENTOS E MATERIAL PERMANENTE	0.01.00	85.000,00			
TOTAL						6.700.000,00



NATUREZA DA DESPESA POR ORGÃO

02 PODER EXECUTIVO
15 ENTIDADE SUPERVISIONADA - FMS

Código	Especificação	F.R.	Elemento	Modalidade	Grupo	Categoria Econômica
0 00.00	DESPESAS CORRENTES	0.000.000				1.660.000,00
1 00.00	PESSOAL E ENCARGOS SOCIAIS	0.000.000			165.000,00	
1 90.00	APLICAÇÕES DIRETAS	0.000.000		150.000,00		
1 90.04	CONTRATAÇÃO POR TEMPO DETERMINADO	0.01.00	75.000,00			
1 90.05	OUTROS BENEFÍCIOS PREVIDENCIÁRIOS	0.01.00	15.000,00			
1 90.11	VENCIMENTOS E VANTAGENS FIXAS - PESSOAL CIVIL	0.01.00	40.000,00			
1 90.13	OBRIGAÇÕES PATRONAIS	0.01.00	20.000,00			
1 91.00	APLICAÇÕES DIRETAS- INTRA-ORÇAMENTÁRIAS	0.000.000		15.000,00		
1 91.13	OBRIGAÇÕES PATRONAIS	0.01.00	15.000,00			
3 00.00	OUTRAS DESPESAS CORRENTES	0.000.000			1.495.000,00	
3 50.00	TRANSFERÊNCIAS A INSTITUIÇÕES PRIVADAS SEM FINS LUCRATIVAS	0.000.000		5.000,00		
3 50.43	SUBVENÇÕES SOCIAIS	0.01.00	5.000,00			
3 90.00	APLICAÇÕES DIRETAS	0.000.000		1.490.000,00		
3 90.08	OUTROS BENEFÍCIOS ASSISTENCIAIS DO SERVIDOR E DO MEMBRO DE SUA FAMÍLIA	0.01.00	5.000,00			
3 90.14	DIÁRIAS - PESSOAL CIVIL	0.01.00	25.000,00			
3 90.30	MATERIAL DE CONSUMO	0.01.00	585.000,00			
3 90.31	PREMIAÇÕES CULTURAIS, ARTÍSTICAS, CIENTÍFICAS, DESPESAS COM EXIBIÇÃO	0.01.00	10.000,00			
3 90.32	MATERIAL, BEM OU SERVIÇO PARA DISTRIBUIÇÃO GRATUITA	0.01.00	85.000,00			
3 90.33	PASSAGENS E DESPESAS COM LOCOMOÇÃO	0.01.00	15.000,00			
3 90.35	SERVIÇOS DE CONSULTORIA	0.01.00	15.000,00			
3 90.36	OUTROS SERVIÇOS DE TERCEIROS - PESSOA FÍSICA	0.01.00	265.000,00			
3 90.39	OUTROS SERVIÇOS DE TERCEIROS - PESSOA JURÍDICA	0.01.00	345.000,00			
3 90.48	OUTROS AUXÍLIOS FINANCEIROS A PESSOA FÍSICA	0.01.00	125.000,00			
3 90.92	DESPESAS DE EXERCÍCIOS ANTERIORES	0.01.00	10.000,00			
3 90.93	INDENIZAÇÕES E RESTITUIÇÕES	0.01.00	5.000,00			
4 00.00	DESPESAS DE CAPITAL	0.000.000				85.000,00
4 00.00	INVESTIMENTOS	0.000.000			85.000,00	
4 00.00	APLICAÇÕES DIRETAS	0.000.000		85.000,00		
4 00.51	OBRAS E INSTALAÇÕES	0.01.00	20.000,00			
4 00.52	EQUIPAMENTOS E MATERIAL PERMANENTE	0.01.00	65.000,00			
TOTAL						1.745.000,00



NATUREZA DA DESPESA POR ORGÃO

Orgão	Especificação	F.R.	Elemento	Modalidade	Grupo	Categoria Econômica
02	PODER EXECUTIVO					
17	CONSORCIO PÚBLICO DOS MUNICIPIOS DA MATA SUL					
00.00	DESPESAS CORRENTES	0.000.000				609.500,00
00.00	PESSOAL E ENCARGOS SOCIAIS	0.000.000				
90.00	APLICAÇÕES DIRETAS	0.000.000			94.000,00	
90.04	CONTRATAÇÃO POR TEMPO DETERMINADO	0.01.00	13.500,00	94.000,00		
90.05	OUTROS BENEFÍCIOS PREVIDENCIÁRIOS	0.01.00	500,00			
90.11	VENCIMENTOS E VANTAGENS FIXAS - PESSOAL CIVIL	0.01.00	4.000,00			
90.11	VENCIMENTOS E VANTAGENS FIXAS - PESSOAL CIVIL	0.01.00	70.000,00			
90.13	OBRIGAÇÕES PATRONAIS	0.01.00	4.000,00			
90.13	OBRIGAÇÕES PATRONAIS	0.01.00	2.000,00			
00.00	OUTRAS DESPESAS CORRENTES	0.000.000				
71.00	TRANSFERÊNCIA A CONSÓRCIOS PÚBLICOS	0.000.000			515.500,00	
71.14	DIÁRIAS - PESSOAL CIVIL	0.01.00	500,00	515.500,00		
71.14	DIÁRIAS - PESSOAL CIVIL	0.01.00	1.000,00			
71.30	MATERIAL DE CONSUMO	0.01.00	4.000,00			
71.30	MATERIAL DE CONSUMO	0.01.00	10.000,00			
71.33	PASSAGENS E DESPESAS COM LOCOMOÇÃO	0.01.00	500,00			
71.36	OUTROS SERVIÇOS DE TERCEIROS - PESSOA FÍSICA	0.01.00	3.000,00			
71.39	OUTROS SERVIÇOS DE TERCEIROS - PESSOA JURÍDICA	0.01.00	4.000,00			
71.39	OUTROS SERVIÇOS DE TERCEIROS - PESSOA JURÍDICA	0.01.00	457.500,00			
71.70	RATEIO PELA PARTICIPAÇÃO EM CONSÓRCIO PÚBLICO	0.01.00	30.000,00			
71.91	SENTENÇAS JUDICIAIS	0.01.00	1.500,00			
71.91	SENTENÇAS JUDICIAIS	0.01.00	3.000,00			
71.92	DESPESAS DE EXERCÍCIOS ANTERIORES	0.01.00	500,00			
00.00	DESPESAS DE CAPITAL	0.000.000				50.500,00
00.00	INVESTIMENTOS	0.000.000				
00.00	TRANSFERÊNCIA A CONSÓRCIOS PÚBLICOS	0.000.000			50.000,00	
00.01	OBRAS E INSTALAÇÕES	0.01.00	1.000,00	50.000,00		
00.02	EQUIPAMENTOS E MATERIAL PERMANENTE	0.01.00	49.000,00			
00.00	AMORTIZAÇÃO DA DÍVIDA	0.000.000				
00.00	APLICAÇÕES DIRETAS	0.000.000			500,00	
00.01	PRINCIPAL DA DÍVIDA CONTRATUAL RESGATADA	0.01.00	500,00	500,00		
						660.000,00



Documento Assinado Digitalmente por: WILSON MADEIRO DA SILVA
Acesse em: <https://etc/ctc.pe.gov.br/epi/validaDoc.seam> Código do documento: 75467af0-29dd-48c2-b5a2-b52a9c8fe1d7



PREF. MUNIC. DE BARRA DE GUABIRABA
RUA MIGUEL TEIXEIRA, S/N - CNPJ:10120962/0001-38

Orçamento Programa - Exercício de 2017
Anexo 02
Página 19
Lei: , Data:



NATUREZA DA DESPESA POR ORGÃO

TOTAL GERAL

35.000.000,00



Documento Assinado Digitalmente por: WILSON MADEIRO DA SILVA
Acesse em: <https://etc/ctce.pe.gov.br/epp/validaDoc.seam> Código do documento: 75467af0-29dd-48c2-b5a2-b52a9c8fe1d7

**PREF. MUNIC. DE BARRA DE GUABIRABA**

RUA MIGUEL TEIXEIRA, S/N - CNPJ:10120962/0001-38

Orçamento Programa - Exercício de 2017

NATUREZA DA DESPESA POR ORGÃO E UNIDADE

Anexo 02

Página 3

Lei: , Data:

Documento Assinado Digitalmente por: WILSON MADEIRO DA SILVA
Acesse em: <https://eicrce.pje.gov.br/epp/vahhaDoc.seam> Código do documento: 75467a10-29dd-48c2-b5a2-b52a9c81e1d7

Órgão	UNIDADE	Órgão	UNIDADE	Código	Especificação	F.R.	Elemento	Modalidade	Grupo	Categoria Econômica
02	02	02	02	00.00	DESPESAS CORRENTES	0.000.000				160.000,00
				3.1.00.00	PESSOAL E ENCARGOS SOCIAIS	0.000.000			70.000,00	
				1.90.00	APLICAÇÕES DIRETAS	0.000.000		70.000,00		
				1.90.04	CONTRATAÇÃO POR TEMPO DETERMINADO	0.01.00	5.000,00			
				1.90.11	VENCIMENTOS E VANTAGENS FIXAS - PESSOAL CIVIL	0.01.00	85.000,00			
				3.00.00	OUTRAS DESPESAS CORRENTES	0.000.000			90.000,00	
				3.90.00	APLICAÇÕES DIRETAS	0.000.000		90.000,00		
				3.90.14	DIÁRIAS - PESSOAL CIVIL	0.01.00	5.000,00			
				3.90.30	MATERIAL DE CONSUMO	0.01.00	5.000,00			
				3.90.35	SERVIÇOS DE CONSULTORIA	0.01.00	5.000,00			
				3.90.36	OUTROS SERVIÇOS DE TERCEIROS - PESSOA FÍSICA	0.01.00	5.000,00			
				3.90.39	OUTROS SERVIÇOS DE TERCEIROS - PESSOA JURÍDICA	0.01.00	70.000,00			
				0.00.00	DESPESAS DE CAPITAL	0.000.000				5.000,00
				4.00.00	INVESTIMENTOS	0.000.000			5.000,00	
				4.4.00.00	APLICAÇÕES DIRETAS	0.000.000		5.000,00		
				4.4.90.52	EQUIPAMENTOS E MATERIAL PERMANENTE	0.01.00	5.000,00			
TOTAL										165.000,00



NATUREZA DA DESPESA POR ORGÃO E UNIDADE

Lei: , Data:

02 PODER EXECUTIVO
02 GABINETE DO PREFEITO
03 SECRETARIA DE GOVERNO E ARTICULAÇÃO POLITICA

Código	Especificação	F.R.	Elemento	Modalidade	Grupo	Categoria Econômica
00.00	DESPESAS CORRENTES	0.000.000				
00.00	PESSOAL E ENCARGOS SOCIAIS	0.000.000				
00.00	APLICAÇÕES DIRETAS	0.000.000				95.000,00
00.04	CONTRATAÇÃO POR TEMPO DETERMINADO	0.01.00	5.000,00	75.000,00	75.000,00	
00.11	VENCIMENTOS E VANTAGENS FIXAS - PESSOAL CIVIL	0.01.00	70.000,00			
01.00	OUTRAS DESPESAS CORRENTES	0.000.000				
01.00	APLICAÇÕES DIRETAS	0.000.000				
01.14	DIÁRIAS - PESSOAL CIVIL	0.01.00	5.000,00	20.000,00	20.000,00	
01.33	PASSAGENS E DESPESAS COM LOCOMOÇÃO	0.01.00	5.000,00			
01.36	OUTROS SERVIÇOS DE TERCEIROS - PESSOA FÍSICA	0.01.00	5.000,00			
01.39	OUTROS SERVIÇOS DE TERCEIROS - PESSOA JURÍDICA	0.01.00	5.000,00			
01.00	DESPESAS DE CAPITAL	0.000.000				
01.00	INVESTIMENTOS	0.000.000				
01.00	APLICAÇÕES DIRETAS	0.000.000				5.000,00
01.52	EQUIPAMENTOS E MATERIAL PERMANENTE	0.01.00	5.000,00	5.000,00	5.000,00	
						100.000,00





Documento Assinado Digitalmente por: WILSON MADEIRO DA SILVA
Acesse em: <https://etc/ctc.pe.gov.br/epi/validaDoc.seam> Código do documento: 75467af0-29dd-48c2-b5a2-b52a9c8fe1d7



PREF. MUNIC. DE BARRA DE GUABIRABA
RUA MIGUEL TEIXEIRA, S/N - CNPJ:10120962/0001-38

Orçamento Programa - Exercício de 2017

NATUREZA DA DESPESA POR ORGÃO E UNIDADE

Anexo 02
Página 6

Lei: , Data:

PODER 02-PODER EXECUTIVO
ORGÃO 04-SECRETARIA DE FINANÇAS
UNIDADE 01-DEPARTAMENTO DE FISCALIZAÇÃO E ARRECADAÇÃO

Código	Especificação	F.R.	Elemento	Modalidade	Grupo	Categoria Econômica
0.00.00	DESPESAS CORRENTES	0.000.000				30.000,00
1.00.00	PESSOAL E ENCARGOS SOCIAIS	0.000.000			10.000,00	
1.90.00	APLICAÇÕES DIRETAS	0.000.000		10.000,00		
1.90.04	CONTRATAÇÃO POR TEMPO DETERMINADO	0.01.00	5.000,00			
1.90.11	VENCIMENTOS E VANTAGENS FIXAS - PESSOAL CIVIL	0.01.00	5.000,00			
3.00.00	OUTRAS DESPESAS CORRENTES	0.000.000			20.000,00	
3.90.00	APLICAÇÕES DIRETAS	0.000.000		20.000,00		
3.90.14	DIÁRIAS - PESSOAL CIVIL	0.01.00	5.000,00			
3.90.30	MATERIAL DE CONSUMO	0.01.00	5.000,00			
3.90.36	OUTROS SERVIÇOS DE TERCEIROS - PESSOA FÍSICA	0.01.00	5.000,00			
3.90.39	OUTROS SERVIÇOS DE TERCEIROS - PESSOA JURÍDICA	0.01.00	5.000,00			
4.00.00	DESPESAS DE CAPITAL	0.000.000				10.000,00
4.90.00	INVESTIMENTOS	0.000.000			10.000,00	
4.90.00	APLICAÇÕES DIRETAS	0.000.000		10.000,00		
4.90.52	EQUIPAMENTOS E MATERIAL PERMANENTE	0.01.00	10.000,00			
TOTAL						40.000,00



**PREF. MUNIC. DE BARRA DE GUABIRABA**

RUA MIGUEL TEIXEIRA, S/N - CNPJ:10120962/0001-38

Orçamento Programa - Exercício de 2017

NATUREZA DA DESPESA POR ORGÃO E UNIDADE

Anexo 02

Página 8

Lei: , Data:

Documento Assinado Digitalmente por: WILSON MADEIRO DA SILVA
Acesse em: <https://eicfccc.pe.gov.br/epp/validaDocumento.seam> Código do documento: 754674f0-29dd-48c2-b5a2-b5289c81e1d7

PODER 02: PODER EXECUTIVO
 ORGÃO 04: SECRETARIA DE FINANÇAS
 UNIDADE 03: SECRETARIA DE FINANÇAS E TESOUREARIA

Código	Especificação	F.R.	Elemento	Modalidade	Grupo	Categoria Econômica
0.00.00	DESPESAS CORRENTES	0.000.000				435.000,00
1.00.00	PESSOAL E ENCARGOS SOCIAIS	0.000.000			90.000,00	
1.1.00.00	APLICAÇÕES DIRETAS	0.000.000		90.000,00		
1.1.90.04	CONTRATAÇÃO POR TEMPO DETERMINADO	0.01.00	50.000,00			
1.1.90.11	VENCIMENTOS E VANTAGENS FIXAS - PESSOAL CIVIL	0.01.00	40.000,00			
3.00.00	OUTRAS DESPESAS CORRENTES	0.000.000			345.000,00	
3.90.00	APLICAÇÕES DIRETAS	0.000.000		345.000,00		
3.90.14	DIÁRIAS - PESSOAL CIVIL	0.01.00	25.000,00			
3.90.30	MATERIAL DE CONSUMO	0.01.00	10.000,00			
3.90.36	OUTROS SERVIÇOS DE TERCEIROS - PESSOA FÍSICA	0.01.00	20.000,00			
3.90.39	OUTROS SERVIÇOS DE TERCEIROS - PESSOA JURÍDICA	0.01.00	70.000,00			
3.90.47	OBRIGAÇÕES TRIBUTÁRIAS E CONTRIBUTIVAS	0.01.00	150.000,00			
3.90.93	INDENIZAÇÕES E RESTITUIÇÕES	0.01.00	70.000,00			
4.00.00	DESPESAS DE CAPITAL	0.000.000				570.000,00
4.00.00	INVESTIMENTOS	0.000.000			20.000,00	
4.4.90.00	APLICAÇÕES DIRETAS	0.000.000		20.000,00		
4.4.90.52	EQUIPAMENTOS E MATERIAL PERMANENTE	0.01.00	20.000,00			
6.00.00	AMORTIZAÇÃO DA DÍVIDA	0.000.000			550.000,00	
6.90.00	APLICAÇÕES DIRETAS	0.000.000		200.000,00		
6.90.71	PRINCIPAL DA DÍVIDA CONTRATUAL RESGATADA	0.01.00	200.000,00			
8.91.00	APLICAÇÕES DIRETAS- INTRA-ORÇAMENTÁRIAS	0.000.000		350.000,00		
8.91.71	PRINCIPAL DA DÍVIDA CONTRATUAL RESGATADA	0.01.00	350.000,00			
TOTAL						1.005.000,00

**PREF. MUNIC. DE BARRA DE GUABIRABA**

RUA MIGUEL TEIXEIRA, S/N - CNPJ:10120962/0001-38

Orçamento Programa - Exercício de 2017

NATUREZA DA DESPESA POR ORGÃO E UNIDADE

Anexo 02

Página 10

Lei: , Data:

Documento Assinado Digitalmente por: WILSON MADEIRO DA SILVA
Acesse em: <https://eccc.tec.pe.gov.br/epi/vahdaDoc/seam/Codigo.do.documento/75467ar0-29dd-48c-2-b5a2-b52a9c81e1d7>

ORÇAMENTO	02	PODER EXECUTIVO
UNIDADE	05	SECRETARIA DE EDUCAÇÃO
	02	ERRADICAÇÃO DO ANALFABETISMO

Código	Especificação	F.R.	Elemento	Modalidade	Grupo	Categoria Econômica
0.00.00	DESPESAS CORRENTES	0.000.000				75.000,00
1.00.00	PESSOAL E ENCARGOS SOCIAIS	0.000.000			35.000,00	
1.90.00	APLICAÇÕES DIRETAS	0.000.000		35.000,00		
1.90.04	CONTRATAÇÃO POR TEMPO DETERMINADO	0.01.00	25.000,00			
1.90.11	VENCIMENTOS E VANTAGENS FIXAS - PESSOAL CIVIL	0.01.00	10.000,00			
3.00.00	OUTRAS DESPESAS CORRENTES	0.000.000			40.000,00	
3.90.00	APLICAÇÕES DIRETAS	0.000.000		40.000,00		
3.90.14	DIÁRIAS - PESSOAL CIVIL	0.01.00	5.000,00			
3.90.30	MATERIAL DE CONSUMO	0.01.00	15.000,00			
3.90.36	OUTROS SERVIÇOS DE TERCEIROS - PESSOA FÍSICA	0.01.00	10.000,00			
3.90.39	OUTROS SERVIÇOS DE TERCEIROS - PESSOA JURÍDICA	0.01.00	10.000,00			
TOTAL						75.000,00

**PREF. MUNIC. DE BARRA DE GUABIRABA**

RUA MIGUEL TEIXEIRA, S/N - CNPJ:10120962/0001-38

Orçamento Programa - Exercício de 2017

NATUREZA DA DESPESA POR ORGÃO E UNIDADE

Anexo 02

Página 11

Lei: , Data:

NÍVEL DE PODER 02 PODER EXECUTIVO
ORGÃO 05 SECRETARIA DE EDUCAÇÃO
UNIDADE 03 ENSINO FUNDAMENTAL

Código	Especificação	F.R.	Elemento	Modalidade	Grupo	Categoria Econômica
0.00.00	DESPESAS CORRENTES	0.000.000				1.160.000,00
3.1.00.00	PESSOAL E ENCARGOS SOCIAIS	0.000.000			110.000,00	
3.1.90.00	APLICAÇÕES DIRETAS	0.000.000		100.000,00		
3.1.90.04	CONTRATAÇÃO POR TEMPO DETERMINADO	0.01.00	25.000,00			
3.1.90.11	VENCIMENTOS E VANTAGENS FIXAS - PESSOAL CIVIL	0.01.00	60.000,00			
3.1.90.13	OBRIGAÇÕES PATRONAIS	0.01.00	10.000,00			
3.1.90.92	DESPESAS DE EXERCÍCIOS ANTERIORES	0.01.00	5.000,00			
3.1.91.00	APLICAÇÕES DIRETAS- INTRA-ORÇAMENTÁRIAS	0.000.000		10.000,00		
3.1.91.13	OBRIGAÇÕES PATRONAIS	0.01.00	10.000,00			
3.3.00.00	OUTRAS DESPESAS CORRENTES	0.000.000			1.050.000,00	
3.3.50.00	TRANSFERÊNCIAS A INSTITUIÇÕES PRIVADAS SEM FINS LUCRO	0.000.000		5.000,00		
3.3.50.43	SUBVENÇÕES SOCIAIS	0.01.00	5.000,00			
3.3.90.00	APLICAÇÕES DIRETAS	0.000.000		1.045.000,00		
3.3.90.14	DIÁRIAS - PESSOAL CIVIL	0.01.00	10.000,00			
3.3.90.30	MATERIAL DE CONSUMO	0.01.00	720.000,00			
3.3.90.32	MATERIAL, BEM OU SERVIÇO PARA DISTRIBUIÇÃO GRATUITA	0.01.00	10.000,00			
3.3.90.36	OUTROS SERVIÇOS DE TERCEIROS - PESSOA FÍSICA	0.01.00	165.000,00			
3.3.90.39	OUTROS SERVIÇOS DE TERCEIROS - PESSOA JURÍDICA	0.01.00	135.000,00			
3.3.90.92	DESPESAS DE EXERCÍCIOS ANTERIORES	0.01.00	5.000,00			
4.00.00	DESPESAS DE CAPITAL	0.000.000				50.000,00
4.00.00	INVESTIMENTOS	0.000.000			50.000,00	
4.4.00.00	APLICAÇÕES DIRETAS	0.000.000		50.000,00		
4.4.90.52	EQUIPAMENTOS E MATERIAL PERMANENTE	0.01.00	50.000,00			
TOTAL						1.210.000,00



**PREF. MUNIC. DE BARRA DE GUABIRABA**

RUA MIGUEL TEIXEIRA, S/N - CNPJ:10120962/0001-38

Orçamento Programa - Exercício de 2017

NATUREZA DA DESPESA POR ORGÃO E UNIDADE

Anexo 02

Página 12

Lei: , Data:

Documento Assinado Digitalmente por: WILSON MADEIRO DA SILVA
Acesse em: <https://eetecpe.gov.br/epi/validaDoc.seam?Codigo-do-documento=754674f0-29d4-48e2-b5a2-b52a9c81e1d7>

Código	Especificação	F.R.	Elemento	Modalidade	Grupo	Categoria Econômica
0.00.00	DESPESAS CORRENTES	0.000.000				50.000,00
3.1.00.00	PESSOAL E ENCARGOS SOCIAIS	0.000.000			15.000,00	
3.1.90.00	APLICAÇÕES DIRETAS	0.000.000		15.000,00		
3.1.90.04	CONTRATAÇÃO POR TEMPO DETERMINADO	0.01.00	10.000,00			
3.1.90.11	VENCIMENTOS E VANTAGENS FIXAS - PESSOAL CIVIL	0.01.00	5.000,00			
3.3.00.00	OUTRAS DESPESAS CORRENTES	0.000.000			35.000,00	
3.3.90.00	APLICAÇÕES DIRETAS	0.000.000		35.000,00		
3.3.90.14	DIÁRIAS - PESSOAL CIVIL	0.01.00	5.000,00			
3.3.90.30	MATERIAL DE CONSUMO	0.01.00	10.000,00			
3.3.90.36	OUTROS SERVIÇOS DE TERCEIROS - PESSOA FÍSICA	0.01.00	10.000,00			
3.3.90.39	OUTROS SERVIÇOS DE TERCEIROS - PESSOA JURÍDICA	0.01.00	10.000,00			
4.0.00.00	DESPESAS DE CAPITAL	0.000.000				20.000,00
4.0.00.00	INVESTIMENTOS	0.000.000			20.000,00	
4.0.90.00	APLICAÇÕES DIRETAS	0.000.000		20.000,00		
4.0.90.52	EQUIPAMENTOS E MATERIAL PERMANENTE	0.01.00	20.000,00			
TOTAL						70.000,00



PREF. MUNIC. DE BARRA DE GUABIRABA

RUA MIGUEL TEIXEIRA, S/N - CNPJ.10120962/0001-38

Orçamento Programa - Exercício de 2017

NATUREZA DA DESPESA POR ORGÃO E UNIDADE

Anexo 02
Página 15

Lei: , Data:



Documento Assinado Digitalmente por: WILSON MADEIRO DA SILVA
Acesse em: <https://eicfitec.pe.gov.br/epi/validaDoc.seam?CodigoDocumento=75467480-29d4-48c2-b5a2-b52a9c81e1d7>

Código	Especificação	F.R.	Elemento	Modalidade	Grupo	Categoria Econômica
0 00 00	DESPESAS CORRENTES	0.000.000				60.000,00
1 1 00 00	PESSOAL E ENCARGOS SOCIAIS	0.000.000			10.000,00	
1 1 90 00	APLICAÇÕES DIRETAS	0.000.000		10.000,00		
1 1 90 04	CONTRATAÇÃO POR TEMPO DETERMINADO	0.01.00	5.000,00			
1 1 90 11	VENCIMENTOS E VANTAGENS FIXAS - PESSOAL CIVIL	0.01.00	5.000,00			
3 00 00	OUTRAS DESPESAS CORRENTES	0.000.000			50.000,00	
3 00 00	APLICAÇÕES DIRETAS	0.000.000		50.000,00		
3 00 30	MATERIAL DE CONSUMO	0.01.00	10.000,00			
3 00 31	PREMIAÇÕES CULTURAIS, ARTÍSTICAS, CIENTÍFICAS, DESPESAS	0.01.00	20.000,00			
3 00 36	OUTROS SERVIÇOS DE TERCEIROS - PESSOA FÍSICA	0.01.00	10.000,00			
3 00 39	OUTROS SERVIÇOS DE TERCEIROS - PESSOA JURÍDICA	0.01.00	10.000,00			
TOTAL						60.000,00