



Documento Assinado Digitalmente por: WILSON MADEIRO DA SILVA
Acesse em: <https://eicce.tce.pe.gov.br/epp/validaDoc.seam> Código do documento: 12f8dba1-5711-486d-a8ee-4261247f11a6

GOVERNO MUNICIPAL DE BARRA DE GUABIRABA

LEI ORÇAMENTARIA ANUAL LOA - 2018

**Lei Municipal
Nº 320/2017**

29 de Novembro de 2017.

Município de Barra de Guabiraba - PE



LEI MUNICIPAL Nº320. DE 29 DE NOVEMBRO DE 2017.

EMENTA: Dispõe sobre o Orçamento Fiscal e da Seguridade Social do **Município de BARRA DE GUABIRABA** para o exercício financeiro de **2018** e da outras providencias.

O PREFEITO CONSTITUCIONAL DO MUNICÍPIO DE BARRA DE GUABIRABA, Estado de Pernambuco, no uso de suas atribuições legais, conferidas pela Lei Orgânica Municipal, faz saber que a Câmara Municipal de Vereadores aprovou e eu sanciono a seguinte Lei:

Art. 1º - O Orçamento Fiscal e da Seguridade Social do Município de BARRA DE GUABIRABA, discriminados pelos anexos que integra este Projeto de Lei, estima à receita e fixa a despesa para o exercício financeiro de **2018** em **R\$ 39.000.000,00 (Trinta e nove milhões de reais)**, nos termos da Constituição Federal, Lei 4.320/64, Lei complementar nº 101/2000 e a Lei Municipal de Diretrizes Orçamentárias para o exercício de **2018**, prevendo inclusive os orçamentos referentes aos Poderes do Município, seus fundos, órgãos e entidades da Administração Municipal, instituídas e mantidas pelo Poder Público, compreendendo:

I – Orçamento Fiscal – **R\$ 25.428.000,00 (Vinte e cinco milhões quatrocentos e vinte e oito mil reais);**

II – Orçamento da Seguridade Social – **R\$ 13.572.000,00 (Treze milhões quinhentos e setenta e dois mil reais).**

Art. 2º - A receita será arrecadada na forma da Legislação em vigor e especificações dos anexos desta Lei, e de acordo com o seguinte desdobramento:

ADMINISTRAÇÃO DIRETA

I – RECEITAS CORRENTES



a) Receita Tributária	R\$	1.553.000,00
b) Receita de Contribuições	R\$	2.308.000,00
c) Receita Patrimonial	R\$	243.000,00
d) Receita de Serviços	R\$	305.000,00
e) Transferências Correntes	R\$	34.058.000,00
f) Outras Receitas Correntes	R\$	432.000,00
(-) Dedução da Receita	R\$	(3.418.000,00)
Subtotal	R\$	35.481.000,00

II – RECEITAS INTRA-ORÇAMENTARIAS

a) Intra-Orçamentárias	R\$	1.695.000,00
Subtotal	R\$	1.695.000,00

III – RECEITAS DE CAPITAL

a) Operações de Créditos	R\$	5.000,00
b) Alienação de Bens	R\$	9.000,00
c) Transferências de Capital	R\$	1.810.000,00
Subtotal	R\$	1.824.000,00

Total..... R\$ 39.000.000,00

ADMINISTRAÇÃO INDIRETA



Parágrafo Único – As receitas que custearão as entidades da Administração Indireta são as previstas na natureza da receita, abaixo discriminadas, por categorias descrição e valores.

A) FUNDO MUNICIPAL DE ASSISTÊNCIA SOCIAL – FMAS

1321.00.11	Rec. Rem. De Depósitos de Recur. Vinculados – FMAS	R\$	23.000,00
1718.04.11	Transf. Recur. do Fundo Nac. de Assistência Social – FMAS	R\$	582.000,00
1718.10.31	Transferências dos Convênios União	R\$	40.000,00
1728.10.91	Transferências de Convênios Estado	R\$	20.000,00
1921.99.11	Indenizações	R\$	5.000,00
1922.99.11	Restituições	R\$	5.000,00
	Repasso Financeiro	R\$	1.684.000,00
	Subtotal.....	R\$	2.359.000,00

B) FUNDO MUNICIPAL DE SAÚDE – FMS

1321.00.11	Rec Rem. de Depósitos de Recur. Vinculados - FMS	R\$	60.000,00
1630.01.11	Serviços de Saúde	R\$	250.000,00
1718.03.11	Transferências de Recursos do Sistema Único de Saúde - SUS	R\$	2.660.000,00
1718.10.11	Transferências de Convênios da União p/ SUS	R\$	50.000,00
1728.10.11	Transferências de Convênios dos Estados p/ SUS	R\$	50.000,00
1921.99.11	Outras Indenizações – FMS	R\$	50.000,00
1922.99.11	Outras Restituições – FMS	R\$	30.000,00
2418.03.11	Transf. de Recursos do Sistema Único de Saúde– SUS	R\$	80.000,00
2418.10.11	Transf. de Recursos do Sistema Único de Saúde– SUS	R\$	30.000,00
2428.03.11	Transf. de Conv. da União p/ o Sistema Único de Saúde – SUS	R\$	50.000,00
2428.10.11	Transf. de Conv. dos Estados p/ o Sist. Único de Saúde – SUS	R\$	50.000,00
	Repasso Financeiro	R\$	3.340.000,00
	Subtotal.....	R\$	6.700.000,00

C) IPREBAG





1210.04.21	Contribuição do Servidor Ativo Civil ao RPPS	R\$	1.570.000,00
1210.04.22	Contribuição do Servidor Ativo Civil ao RPPS – Multas e Juros	R\$	20.000,00
1210.04.23	Contribuição do Servidor Ativo Civil ao RPPS – Dívida Ativa	R\$	10.000,00
1210.04.23	Contribuição do Serv. Ativo Civil ao RPPS Div. Ativa - Multas e Juros	R\$	4.000,00
1210.04.31	Contribuições do Servidor Inativo Civil para RPPS	R\$	2.000,00
1210.04.41	Contrib. de Pensionista Civil para o RPPS	R\$	2.000,00
1218.01.11	Contrib. Previd. para Amortização do Déficit Atuarial	R\$	700.000,00
1321.00.41	Remuneração dos Invest. do RPPS	R\$	15.000,00
1921.99.11	Outras Indenizações – IPREBAG	R\$	1.000,00
1922.99.11	Outras Restituições – IPREBAG	R\$	1.000,00
1990.03.11	Compensações Financ. entre o Regime Geral e os Regime Próprio	R\$	240.000,00
7210.04.11	Contrib. Patronal de Servidor Ativo Civil ao RPPS	R\$	1.530.000,00
7210.04.12	Contrib. Patronal de Servidor Ativo Civil ao RPPS – Multas e Juros	R\$	5.000,00
7210.04.31	Contrib. do Servidor Inativo Civil ao RPPS	R\$	5.000,00
7210.04.41	Contrib. do Servidor Pensionistas Civil ao RPPS	R\$	5.000,00
1218.01.11	Contrib. Previd. para Amortização do Déficit Atuarial - INTRA	R\$	150.000,00
	Subtotal.....	R\$	4.260.000,00
	Total.....	R\$	13.319.000,00

Art. 3º - A despesa municipal será realizada segundo a discriminação nos anexos que acompanham esta Lei, incluindo a da administração direta, e indireta, por Programa de Trabalho por funções, órgãos e categorias econômicas, com os seguintes desdobramentos:

I – FUNÇÕES DE GOVERNO

Documento Assinado Digitalmente por: WILSON MADEIRO DA SILVA
Acesse em: https://atendimento.povo.pe.gov.br/portal/validar_documento: 7298db41571148661aaee4261297f11a6



FUNÇÃO	CORRENTE	CAPITAL	RESERVA DE CONTINGENCIA	TOTAL
01-LEGISLATIVA	1.275.000,00	54.000,00		1.329.000,00
04-ADMINISTRAÇÃO	4.698.500,00	235.500,00		4.934.000,00
06-SEGURANÇA PÚBLICA	105.000,00	110.000,00		215.000,00
08-ASSISTENCIA SOCIAL	2.591.000,00	150.000,00		2.741.000,00
09-PREVIDENCIA	4.024.000,00			4.024.000,00
10-SAÚDE	6.379.500,00	427.500,00		6.807.000,00
12-EDUCAÇÃO	12.010.000,00	845.000,00		12.855.000,00
13-CULTURA	716.000,00	105.000,00		821.000,00
15-URBANISMO	1.680.000,00	365.000,00		2.045.000,00
16-HABITAÇÃO		80.000,00		80.000,00
17-SANEAMENTO	157.500,00	107.500,00		265.000,00
20-AGRICULTURA	30.000,00	5.000,00		35.000,00
23-COMERCIO E SERVIÇOS		35.000,00		35.000,00
25-ENERGIA	63.000,00	17.000,00		80.000,00
26-TRANSPORTE	59.000,00	60.000,00		119.000,00
27-DESPORTO E LAZER	133.000,00	55.000,00		188.000,00
28-ENCARGOS SOCIAIS	945.000,00	660.000,00		1.605.000,00
99-RESERVA DE CONTINGÊNCIA			822.000,00	822.000,00
Subtotal.....	34.866.500,00	3.311.500,00	822.000,00	39.000.000,00

II – DESPESAS POR ORGÃO DA ADMINISTRAÇÃO DIRETA



<u>ORGÃO</u>	CORRENTE	CAPITAL	RESERVA DE CONTINGENCIA	TOTAL
01-CÂMARA MUNICIPAL	1.446.000,00	54.000,00		1.500.000,00
02-GABINETE DO PREFEITO	865.000,00	55.000,00	800.000,00	1.720.000,00
03-SECRETARIA DE ADMINISTRAÇÃO	3.794.000,00	155.000,00		3.949.000,00
04-SECRETARIA DE FINANÇAS	697.000,00	695.000,00		1.392.000,00
05-SECRETARIA DE EDUCAÇÃO	12.010.000,00	735.000,00		12.745.000,00
06-SECRETARIA DE ESPORTES E LAZER	173.000,00	5.000,00		178.000,00
07- SECRETARIA DE SAÚDE	52.000,00	5.000,00		57.000,00
08- SECRETARIA DE ASSISTÊNCIA SOCIAL	342.000,00	35.000,00		377.000,00
09- SECRETARIA DE TRANSPORTE	55.000,00	10.000,00		65.000,00
10-SECRETARIA DE OBRAS E SERVIÇOS PÚBLICOS	1.680.000,00	1.035.000,00		2.715.000,00
11-SECRETARIA DE AGRICULTURA	34.000,00	5.000,00		39.000,00
12-SECRETARIA DE TURISMO	676.000,00	5.000,00		681.000,00
17-CONSORCIO P. DOS MUNICIPIOS DA MATA SUL	251.500,00	11.500,00		263.000,00
Subtotal.....	22.075.500,00	2.805.500,00	800.000,00	25.681.000,00

III - DESPESAS POR ORGÃO ADMINISTRAÇÃO INDIRETA

<u>ORGÃO</u>	CORRENTE	CAPITAL	RESERVA DE CONTINGENCIA	TOTAL
A) FUNDO M. DE ASSISTÊNCIA SOCIAL	2.264.000,00	95.000,00		2.359.000,00
B) FUNDO MUNICIPAL DE SAÚDE - FMS	6.327.500,00	372.500,00		6.700.000,00
C) IPREBAG	4.199.500,00	38.500,00	22.000,00	4.260.000,00
Subtotal.....	12.791.000,00	506.000,00	22.000,00	13.319.000,00
Total.....	34.866.500,00	3.311.500,00	822.000,00	39.000.000,00

IV - POR CATEGORIA ECONÔMICA

ADMINISTRAÇÃO DIRETA E INDIRETA



DESPESAS CORRENTES

a) Pessoal e Encargos Sociais	R\$	21.106.600,00
b) Outras Despesas Correntes	R\$	13.759.900,00
Subtotal.....	R\$	34.866.500,00

DESPESAS DE CAPITAL

a) Investimentos	R\$	2.635.000,00
b) Amortização da Dívida	R\$	2.309.500,00
Subtotal.....	R\$	3.311.500,00

RESERVA DE CONTINGÊNCIA

a) Reserva de Contingência	R\$	822.000,00
Subtotal.....	R\$	822.000,00

Total..... R\$ 39.000.000,00

Art. 4º - Nos termos do artigo 161 que trata da Lei de Diretrizes Orçamentária Municipal, fica o Poder Executivo, autorizado a abrir créditos adicionais suplementares até o limite de 1/3 do total das despesas fixadas nesta lei, utilizando como fonte de recursos o dispositivo no art. 43, §1º, e incisos da Lei Federal nº 4.320, de 17 de março de 1964, sendo mencionados por ocasião da abertura do decreto de crédito, e:



I – repassar para o Poder Legislativo municipal o percentual permitido no inciso I, do art. 29A, da Constituição Federal, para atendimentos dos incisos I e II, § 2º do mesmo artigo.

II – utilizar a reserva de contingência como recurso para abertura de créditos suplementares.

III – autorizado a proceder a transposição, remanejamento ou transferência de recurso de um elemento de despesa para outro, dentro de uma unidade orçamentária, conforme art. 167, alínea VI da Constituição Federal.

IV – a utilizar os recursos de convênios como fonte para abertura de créditos adicionais a ser aplicado no objeto do próprio convenio.

V – contratar operações de crédito, nos termos da Resolução nº 43/2001 do Senado Federal.

Art. 5º - Os créditos especiais autorizados no exercício de **2017** serão reabertos nos limites de seus saldos, segundo o disposto no § 2º, art. 167 da Constituição Federal, obedeceram às codificações constantes desta Lei.

Art. 6º - Não será onerado o limite autorizado para abertura de créditos adicionais, quando se destinarem o atendimento as despesas previstas nos incisos I a V do art. 4º desta lei, e do art. 20 I a VI da Lei que trata das Diretrizes Orçamentária Municipal para o exercício financeiro de 2018.

Art. 7º - Ficam demonstrados no anexo VII as atividades e os projetos constantes desta Lei.



Documento Assinado Digitalmente por: WILSON MADEIRO DA SILVA
Acesse em: <https://stc.ce.gov.br/epp/validaDoc.seam> Código do documento: 12183dba1-5711-486d-aaee-4261247f11a6

Art. 8º - Esta Lei entrará em vigor na data de sua publicação, tendo seus efeitos a partir de 1º de janeiro de **2018**.

Gabinete do Prefeito, em 29 de novembro de 2017.

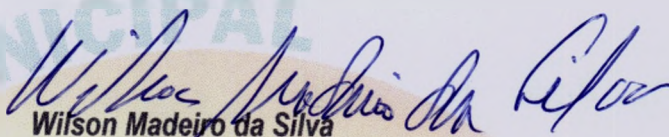
Wilson Madeiro da Silva
-Prefeito-



PREF. MUNIC. DE BARRA DE GUABIRABA

RUA MIGUEL TEIXEIRA, S/N

10120962/0001-38

Exercício: 2018

DESPESA ORÇADA POR FUNÇÃO

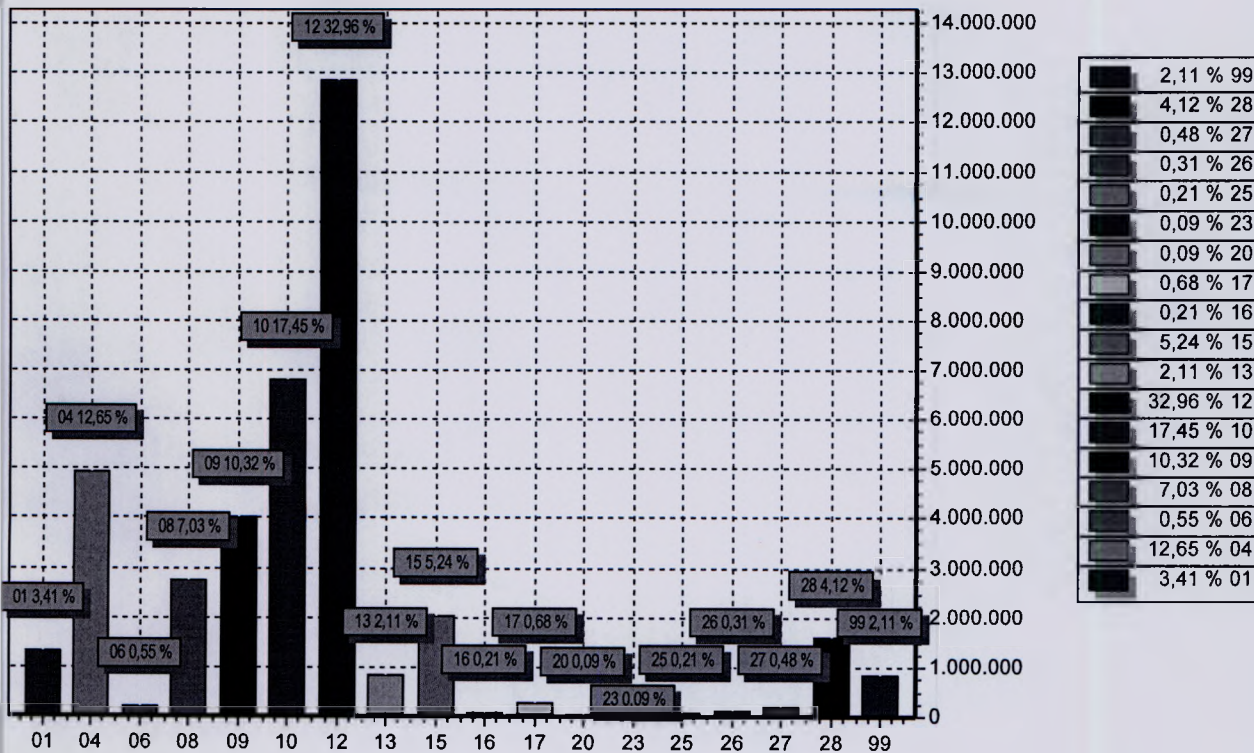

FUNÇÃO	DOTAÇÃO	
01	LEGISLATIVA	1.329.000,00
04	ADMINISTRAÇÃO	4.934.000,00
06	SEGURANÇA PÚBLICA	215.000,00
08	ASSISTÊNCIA SOCIAL	2.741.000,00
09	PREVIDÊNCIA SOCIAL	4.024.000,00
10	SAÚDE	6.807.000,00
12	EDUCAÇÃO	12.855.000,00
13	CULTURA	821.000,00
15	URBANISMO	2.045.000,00
16	HABITAÇÃO	80.000,00
17	SANEAMENTO	265.000,00
20	AGRICULTURA	35.000,00
23	COMÉRCIO E SERVIÇOS	35.000,00
25	ENERGIA	80.000,00
26	TRANSPORTE	119.000,00
27	DESPORTO E LAZER	188.000,00
28	ENCARGOS ESPECIAIS	1.605.000,00
99	RESERVA DE CONTINGÊNCIA	822.000,00
TOTAL		39.000.000,00

Documento Assinado Digitalmente por: WILSON MADEIRO DA SILVA
Acesse em: <https://ctce.tce.pe.gov.br/epp/validadaDoc.seam> Código do documento: 1218dba1-5711-486d-aace-4261247f11a6



PREF. MUNIC. DE BARRA DE GUABIRABA

RUA MIGUEL TEIXEIRA, S/N

10120962/0001-38

Exercício: 2018

DESPESA ORÇADA POR GRUPO

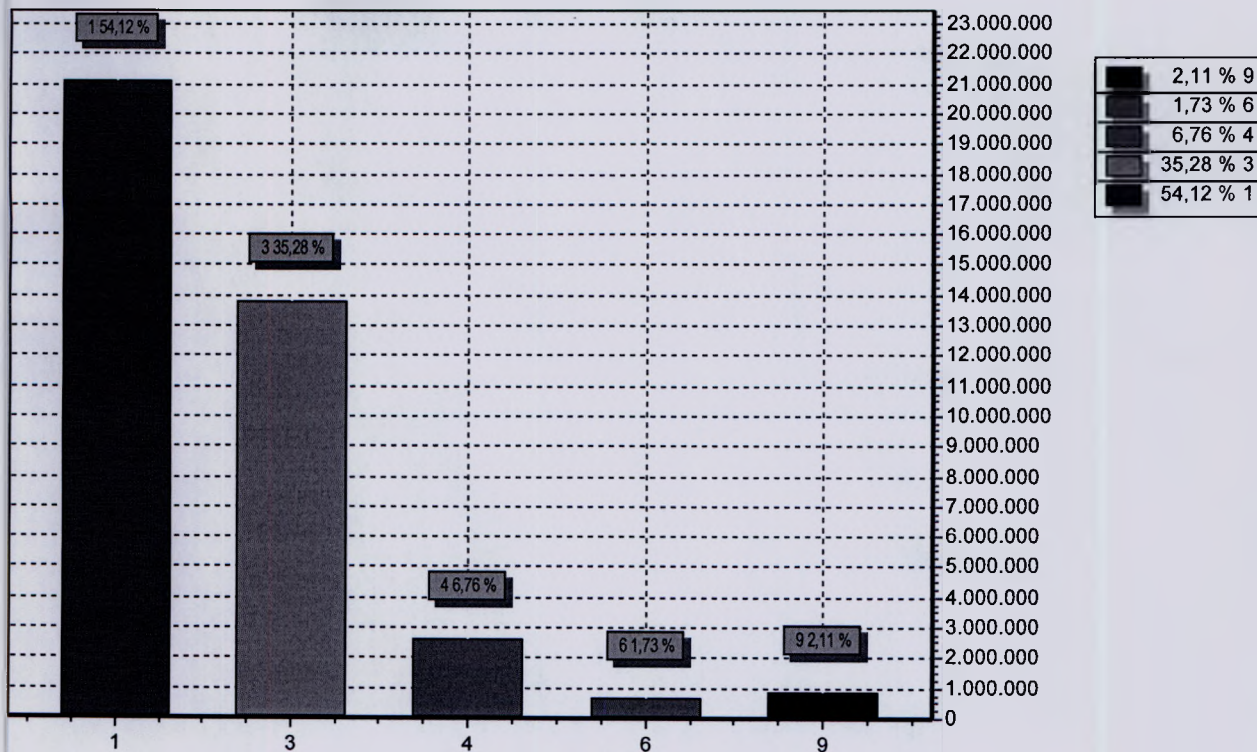

GRUPO	DOTAÇÃO
1 PESSOAL E ENCARGOS SOCIAIS	21.106.600,00
3 OUTRAS DESPESAS CORRENTES	13.759.900,00
4 INVESTIMENTOS	2.635.000,00
6 AMORTIZAÇÃO DA DÍVIDA	676.500,00
9 RESERVA DE CONTINGÊNCIA	822.000,00
TOTAL	39.000.000,00

Documento Assinado Digitalmente por: WILSON MADEIRO DA SILVA
Acesse em: <https://ctce.tce.pe.gov.br/epp/validadaDoc.seam> Código do documento: f2f8dba1-5711-486d-aace-4261247f1a6



PREF. MUNIC. DE BARRA DE GUABIRABA

RUA MIGUEL TEIXEIRA, S/N

10120962/0001-38

Exercício: 2018

RECEITA PREVISTA

Documento Assinado Digitalmente por: WILSON MADEIRO DA SILVA
Acesse em: <https://ctce.tce.pe.gov.br/epp/validadaDoc.seam> Código do documento: f2f8dba1-5711-486d-aace-4261247f11a6

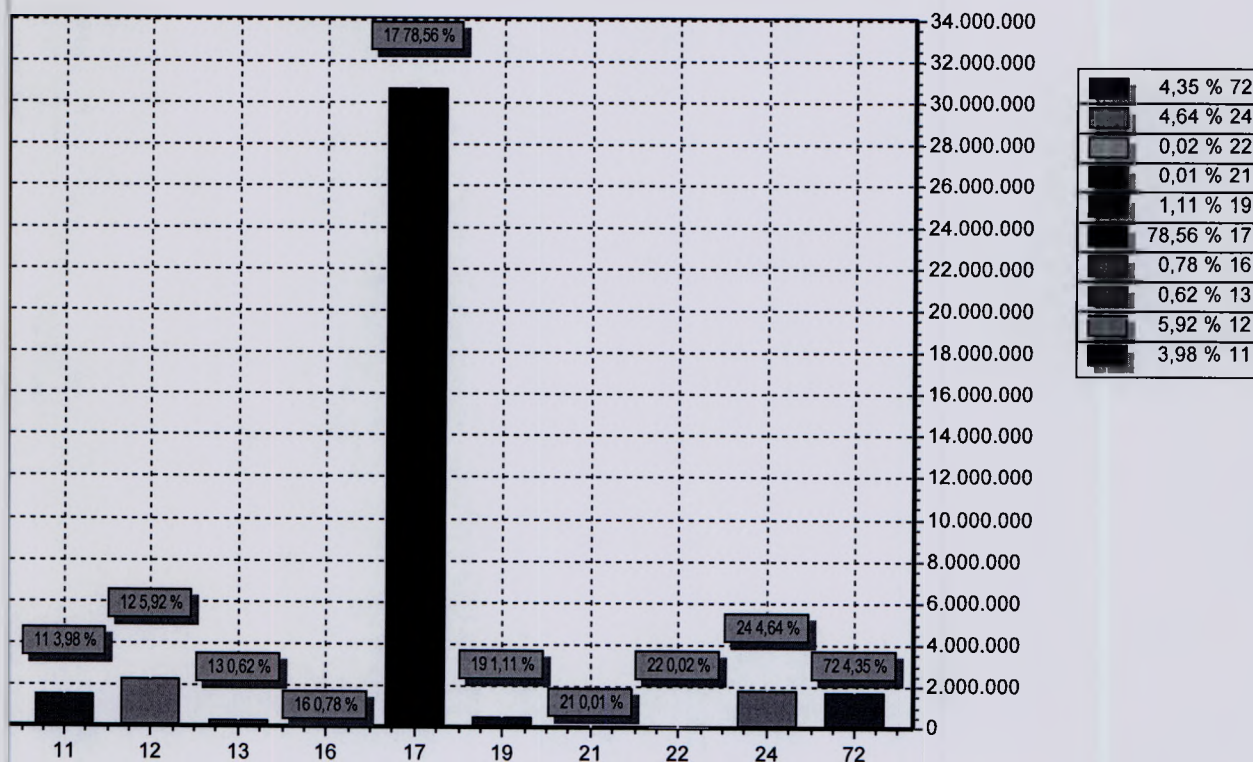

CODIGO		PREVISTO
11	IMPOSTOS, TAXAS E CONTRIBUIÇÕES DE MELHORIA	1.553.000,00
12	CONTRIBUIÇÕES	2.308.000,00
13	RECEITA PATRIMONIAL	243.000,00
16	RECEITA DE SERVIÇOS	305.000,00
17	TRANSFERENCIAS CORRENTES	30.640.000,00
19	OUTRAS RECEITAS CORRENTES	432.000,00
21	OPERAÇÕES DE CRÉDITO	5.000,00
22	ALIENAÇÃO DE BENS	9.000,00
24	TRANSFERÊNCIAS DE CAPITAL	1.810.000,00
72	CONTRIBUIÇÕES (INTRA)	1.695.000,00
TOTAL		39.000.000,00

PREF. MUNIC. DE BARRA DE GUABIRABARUA MIGUEL TEIXEIRA, S/N - CNPJ:10120962/0001-38
Orçamento Programa - Exercício de 2018**DEMONSTRATIVO DA RECEITA E DESPESA SEGUNDO AS CATEGORIAS ECONOMICAS**

(Inc.II, §1º, Art.2º)

Anexo 01

Página 1

Lei: , Data:

Documento Assinado Digitalmente por: WILSON MADEIRO DA SILVA
Acesse em: <https://etce.tce-pe.gov.br/epp/validaDoc.seam> Código do documento: f2f8dba1-5711-486d-a4ee-4261247111a6

RECEITA	R\$	R\$
RECEITAS CORRENTES		
IMPOSTOS, TAXAS E CONTRIBUIÇÕES DE MELHORIA	1.553.000,00	
CONTRIBUIÇÕES	2.308.000,00	
RECEITA PATRIMONIAL	243.000,00	
RECEITA DE SERVIÇOS	305.000,00	
TRANSFERÊNCIAS CORRENTES	34.058.000,00	
OUTRAS RECEITAS CORRENTES	432.000,00	
CONTRIBUIÇÕES (INTRA)	1.695.000,00	
(R) DEDUÇÕES DO FUNDEB	-3.418.000,00	
SUB TOTAL		37.176.000,00
TOTAL		37.176.000,00
SUPERAVIT DO ORÇAMENTO CORRENTE		2.309.500,00
RECEITAS DE CAPITAL		
OPERAÇÕES DE CRÉDITO	5.000,00	
ALIENAÇÃO DE BENS	9.000,00	
TRANSFERÊNCIAS DE CAPITAL	1.810.000,00	
SUB TOTAL		1.824.000,00
TOTAL		4.133.500,00
RESUMO		
RECEITAS CORRENTES	38.899.000,00	
RECEITAS DE CAPITAL	1.824.000,00	
RECEITAS CORRENTES (INTRA)	1.695.000,00	
RECEITAS DE CAPITAL (INTRA)		
(R) DEDUÇÕES DA RECEITA	-3.418.000,00	
TOTAL DE RECEITAS		39.000.000,00
TOTAL		39.000.000,00

DESPESA	R\$	R\$
DESPESAS CORRENTES		
PESSOAL E ENCARGOS SOCIAIS	21.106.600,00	
OUTRAS DESPESAS CORRENTES	13.759.900,00	
SUB TOTAL		34.866.500,00
SUPERAVIT DO ORÇAMENTO CORRENTE		2.309.500,00
TOTAL		37.176.000,00
DESPESAS DE CAPITAL		
INVESTIMENTOS	2.635.000,00	
AMORTIZAÇÃO DA DÍVIDA	676.500,00	
SUB TOTAL		3.311.500,00
RESERVA DO RPPS		22.000,00
RESERVA DE CONTINGÊNCIA		800.000,00
TOTAL		4.133.500,00
RESUMO		
DESPESAS CORRENTES	34.866.500,00	
DESPESAS DE CAPITAL	3.311.500,00	
RESERVA DE CONTINGÊNCIA	822.000,00	
TOTAL DE DESPESA		39.000.000,00
TOTAL		39.000.000,00

PREF. MUNIC. DE BARRA DE GUABIRABA

RUA MIGUEL TEIXEIRA, S/N - CNPJ:10120962/0001-38

Orçamento Programa - Exercício de 2018

DEMONSTRATIVO DA RECEITA E DESPESA SEGUNDO AS CATEGORIAS ECONOMICAS

(Inc.II, §1º, Art.2º)

Anexo 01

Página 2

Lei: , Data:



Documento Assinado Digitalmente por: WILSON MADEIRO DA SILVA
Acesse em: <https://etce.tce.pe.gov.br/epp/validaDoc.seam> Código do documento: f2f8dba1-5711-486d-aaee-4261247f11a6

A handwritten signature in blue ink, consisting of several overlapping, stylized strokes.



PREFEITURA MUNICIPAL DE BARRA DE GUABIRABA-PE
Palácio Municipal Dr. Franklim Farias Neves



Documento Assinado Digitalmente por: WILSON MADEIRO DA SILVA
 Acesse em: <https://etce.tce.pe.gov.br/epp/validaDoc.seam> Código do documento: f2f8dba1-5711-486d-aace-4261247f11a6

TABELA EXPLICATIVA DA EVOLUÇÃO DA RECEITA - CONSOLIDADA - 2018

ESPECIFICAÇÃO	2015	2016	2017	2018	2019	2020
	R\$ RECEITA REALIZADA	R\$ RECEITA REALIZADA	R\$ RECEITA ORÇADA	R\$ RECEITA PREVISTA	R\$ RECEITA ESTIMADA	R\$ RECEITA ESTIMADA
RECEITAS CORRENTES	26.964.902,44	38.086.000,00	39.172.500,00	42.448.500,00	46.693.350,00	51.362.685,00
RECEITA TRIBUTARIA	736.039,73	2.035.000,00	1.651.000,00	1.553.000,00	1.708.300,00	1.879.130,00
RECEITA CONTRIBUIÇÃO	2.355.854,38	2.772.000,00	3.722.000,00	4.003.000,00	4.403.300,00	4.843.630,00
RECEITA PATRIMONIAL	264.421,92	475.000,00	225.000,00	243.000,00	267.300,00	294.030,00
RECEITA DE SERVIÇOS	225.421,13	560.000,00	280.000,00	305.000,00	335.500,00	369.050,00
TRANSFERENCIAS CORRENTES	23.046.182,73	30.426.000,00	30.920.000,00	34.058.000,00	37.463.800,00	41.210.180,00
OUTRAS RECEITAS CORRENTES	336.982,55	598.000,00	234.000,00	432.000,00	475.200,00	522.720,00
SUPERAVIT CORRENTE	0,00	1.220.000,00	2.140.500,00	1.854.500,00	2.039.950,00	2.243.945,00
RECEITAS DE CAPITAL	262.214,17	3.255.000,00	1.385.000,00	1.824.000,00	2.006.400,00	2.207.040,00
OPERAÇÕES DE CREDITOS	0,00	10.000,00	5.000,00	5.000,00	5.500,00	6.050,00
ALIENAÇÕES DE BENS	0,00	20.000,00	10.000,00	9.000,00	9.900,00	10.890,00
TRANSFERENCIAS DE CAPITAL	262.214,17	3.225.000,00	1.370.000,00	1.810.000,00	1.991.000,00	2.190.100,00
OUTRAS RECEITAS DE CAPITAL	0,00	0,00	0,00	0,00	0,00	0,00
RECEITAS CORRENTES INTRA-ORÇAMENTÁRIA	759.461,77	0,00	0,00	0,00	0,00	0,00
REDUÇÃO DA RECEITA	3.103.789,93	3.111.000,00	3.417.000,00	3.418.000,00	3.759.800,00	4.135.780,00
DEFICIT	2.417.943,54	190.000,00	0,00	0,00	0,00	0,00
TOTAL.....	29.645.060,15	37.200.000,00	35.000.000,00	39.000.000,00	42.900.000,00	47.190.000,00



PREFEITURA MUNICIPAL DE BARRA DE GUABIRABA-PE
Palácio Municipal Dr. Franklim Farias Neves



Documento Assinado Digitalmente por: WILSON MADEIRO DA SILVA
Acesse em: <https://etce.tce.pe.gov.br/epp/validaDoc.seam> Código do documento: f2f8dba1-5711-486d-a4ee-4261247f11a6

TABELA EXPLICATIVA DA EVOLUÇÃO DA DESPESA - CONSOLIDADA - 2018

ESPECIFICAÇÃO	2015	2016	2017	2018	2019	2020
	R\$	R\$	R\$	R\$	R\$	R\$
	DESPESA	DESPESA	DESPESA	DESPESA	DESPESA	DESPESA
	REALIZADA	REALIZADA	ORÇADA	PREVISTA	ESTIMADA	ESTIMADA
I - DESPESAS CORRENTES	28.164.992,23	33.755.000,00	33.615.000,00	37.176.000,00	40.893.600,00	44.982.960,00
PESSOAL E ENCARGOS SOCIAIS	19.487.372,72	18.835.000,00	19.176.000,00	21.201.600,00	23.321.760,00	25.653.936,00
JUROS E ENCARGOS DA DIVIDA	0,00	0,00	0,00	0,00	0,00	0,00
OUTRAS DESPESAS CORRENTES	8.677.619,51	13.700.000,00	12.298.500,00	14.119.900,00	15.531.890,00	17.085.079,00
SUPERAVIT CORRENTE	0,00	1.220.000,00	2.140.500,00	1.854.500,00	2.039.950,00	2.243.945,00
II- DESPESAS DE CAPITAL	1.480.067,92	3.845.000,00	2.805.500,00	3.256.500,00	3.582.150,00	3.940.365,00
INVESTIMENTOS	941.525,29	3.180.000,00	2.240.000,00	2.640.000,00	2.904.000,00	3.194.400,00
INVERSÕES FINANCEIRAS	0,00	0,00	0,00	0,00	0,00	0,00
AMORTIZAÇÃO DA DIVIDA	538.542,63	665.000,00	565.500,00	616.500,00	678.150,00	745.965,00
TRANSFERENCIAS DE CAPITAL	0,00	0,00	0,00	0,00	0,00	0,00
III.DESPESAS CORRENTES INTRA-ORÇAMENTÁRIA	1.323.422,10	0,00	0,00	0,00	0,00	0,00
IV.RESERVA DE CONTINGÊNCIA - RPPS	0,00	20.000,00	20.000,00	22.000,00	24.200,00	26.620,00
V.RESERVA DE CONTINGÊNCIA	0,00	800.000,00	700.000,00	400.000,00	440.000,00	484.000,00
TOTAL (I + II + III + IV +V)	29.645.060,15	37.200.000,00	35.000.000,00	39.000.000,00	42.900.000,00	47.190.000,00



PREF. MUNIC. DE BARRA DE GUABIRABA
RUA MIGUEL TEIXEIRA, S/N - CNPJ:10120962/0001-38

Anexo 02
Página 1

Orçamento Programa - Exercício de 2018

RECEITAS SEGUNDO AS CATEGORIAS ECONOMICAS

Lei: , Data:

Código	Especificação	F.R.	Desdobramento	SubCategoria Fonte	Categoria Econômica
1000.00.0.0.00	RECEITAS CORRENTES	0.000.000			38.899.000,00
1100.00.0.0.00	IMPOSTOS, TAXAS E CONTRIBUIÇÕES DE MELHORIA	0.000.000		1.553.000,00	
1110.00.0.0.00	IMPOSTOS	0.000.000		1.122.000,00	
1112.00.0.0.00	IMPOSTOS SOBRE O PATRIMÔNIO	0.000.000	80.000,00		
1112.01.0.0.00	IMPOSTO SOBRE A PROPRIEDADE TERRITORIAL RURAL	0.000.000	80.000,00		
1112.01.1.0.00	IMPOSTO SOBRE A PROPRIEDADE TERRITORIAL RURAL - MUNICIPIOS C	0.000.000	80.000,00		
1112.01.1.1.00	IMPOSTO SOBRE A PROPRIEDADE TERRITORIAL RURAL - MUNICIPIOS C	0.01.00	80.000,00		
1113.00.0.0.00	IMPOSTOS SOBRE A RENDA E PROVENTOS DE QUALQUER NATUREZA	0.000.000	452.000,00		
1113.01.0.0.00	IMPOSTO SOBRE A RENDA DE PESSOA FISICA - IRPF	0.000.000	242.000,00		
1113.01.1.0.00	IMPOSTO SOBRE A RENDA DE PESSOA FISICA - IRPF	0.000.000	242.000,00		
1113.01.1.1.00	IMPOSTO SOBRE A RENDA DE PESSOA FISICA - IRPF - PRINCIPAL	0.01.00	242.000,00		
1113.02.0.0.00	IMPOSTO SOBRE A RENDA DE PESSOA JURIDICA - IRPJ - LIQUIDA DE	0.000.000	100.000,00		
1113.02.1.0.00	IMPOSTO SOBRE A RENDA DE PESSOA JURIDICA - IRPJ - LIQUIDA DE	0.000.000	100.000,00		
1113.02.1.1.00	IMPOSTO SOBRE A RENDA DE PESSOA JURIDICA - IRPJ - LIQUIDA DE	0.01.00	100.000,00		
1113.03.0.0.00	IMPOSTO SOBRE A RENDA - RETIDO NA FONTE	0.000.000	110.000,00		
1113.03.1.0.00	IMPOSTO SOBRE A RENDA - RETIDO NA FONTE - TRABALHO	0.000.000	110.000,00		
1113.03.1.1.00	IMPOSTO SOBRE A RENDA - RETIDO NA FONTE - TRABALHO - PRINCIP	0.01.00	110.000,00		
1118.00.0.0.00	IMPOSTOS ESPECIFICOS DE ESTADOS/DF MUNICIPIOS	0.000.000	590.000,00		
1118.01.0.0.00	IMPOSTOS SOBRE O PATRIMÔNIO PARA ESTADOS/DF/MUNICIPIOS	0.000.000	245.000,00		
1118.01.1.0.00	IMPOSTO SOBRE A PROPRIEDADE PREDIAL E TERRITORIAL URBANA	0.000.000	200.000,00		
1118.01.1.1.00	IMPOSTO SOBRE A PROPRIEDADE PREDIAL E TERRITORIAL URBANA - P	0.01.00	180.000,00		
1118.01.1.2.00	IMPOSTO SOBRE A PROPRIEDADE PREDIAL E TERRITORIAL URBANA - M	0.01.00	5.000,00		
1118.01.1.3.00	IMPOSTO SOBRE A PROPRIEDADE PREDIAL E TERRITORIAL URBANA - D	0.01.00	10.000,00		
1118.01.1.4.00	IMPOSTO SOBRE A PROPRIEDADE PREDIAL E TERRITORIAL URBANA - D	0.01.00	5.000,00		
1118.01.4.0.00	IMPOSTO SOBRE TRANSMISSÃO "INTER VIVOS" DE BENS IMÓVEIS E DE	0.000.000	45.000,00		
1118.01.4.1.00	IMPOSTO SOBRE TRANSMISSÃO "INTER VIVOS" DE BENS IMÓVEIS E DE	0.01.00	30.000,00		
1118.01.4.2.00	IMPOSTO SOBRE TRANSMISSÃO "INTER VIVOS" DE BENS IMÓVEIS E DE	0.01.00	5.000,00		
1118.01.4.3.00	IMPOSTO SOBRE TRANSMISSÃO "INTER VIVOS" DE BENS IMÓVEIS E DE	0.01.00	5.000,00		
1118.01.4.4.00	IMPOSTO SOBRE TRANSMISSÃO "INTER VIVOS" DE BENS IMÓVEIS E DE	0.01.00	5.000,00		
1118.02.0.0.00	IMPOSTOS SOBRE A PRODUÇÃO, CIRCULAÇÃO DE MERCADORIAS E SERVI	0.000.000	345.000,00		
1118.02.3.0.00	IMPOSTO SOBRE SERVIÇOS DE QUALQUER NATUREZA	0.000.000	345.000,00		
1118.02.3.1.00	IMPOSTO SOBRE SERVIÇOS DE QUALQUER NATUREZA - PRINCIPAL	0.000.000	330.000,00		
1118.02.3.1.01	IMPOSTO SOBRE SERVIÇOS DE QUALQUER NATUREZA - PRINCIPAL	0.01.00	320.000,00		
1118.02.3.1.02	IMPOSTO SOBRE SERVIÇOS DE QUALQUER NATUREZA - SUPER SIMPLES	0.01.00	10.000,00		
1118.02.3.2.00	IMPOSTO SOBRE SERVIÇOS DE QUALQUER NATUREZA - MULTAS E JUROS	0.01.00	5.000,00		
1118.02.3.3.00	IMPOSTO SOBRE SERVIÇOS DE QUALQUER NATUREZA - DIVIDA ATIVA	0.01.00	5.000,00		
1118.02.3.4.00	IMPOSTO SOBRE SERVIÇOS DE QUALQUER NATUREZA - DIVIDA ATIVA -	0.01.00	5.000,00		
1120.00.0.0.00	TAXAS	0.000.000		381.000,00	
1121.00.0.0.00	TAXAS PELO EXERCICIO DO PODER DE POLICIA	0.000.000	131.000,00		
1121.01.0.0.00	TAXAS DE INSPEÇÃO, CONTROLE E FISCALIZAÇÃO	0.000.000	131.000,00		
1121.01.1.0.00	TAXAS DE INSPEÇÃO, CONTROLE E FISCALIZAÇÃO	0.000.000	131.000,00		
1121.01.1.1.00	TAXAS DE INSPEÇÃO, CONTROLE E FISCALIZAÇÃO - PRINCIPAL	0.000.000	131.000,00		
1121.01.1.1.01	TAXAS DE FISCALIZAÇÃO DE VIGILÂNCIA SANITÁRIA	0.01.00	10.000,00		
1121.01.1.1.02	TAXA DE LICENÇA PARA FUNCION. DE ESTABELECIMENTO COMERCIAL	0.01.00	5.000,00		
1121.01.1.1.03	TAXAS DE PUBLICIDADE COMERCIAL	0.01.00	5.000,00		
1121.01.1.1.04	TAXAS DE APREENSÃO E DEPÓSITO	0.01.00	5.000,00		
1121.01.1.1.05	TAXAS DE FUNC. ESTABELECIMENTO COMERCIAL EM HORARIO ESPECIAL	0.01.00	20.000,00		
1121.01.1.1.06	TAXAS DE LICENÇA PARA EXECUÇÃO DE OBRAS	0.01.00	5.000,00		
1121.01.1.1.07	TAXA DE AUTORIZAÇÃO DE FUNCIONAMENTO DE TRANSPORTE	0.01.00	40.000,00		

Documento Assinado Digitalmente por: WILSON MADEIRO DA SILVA
Acesse em: https://stc.ce.gov.br/validarDoc.aspx?codigo_documento=1398881-5711-4864-4366-42612421E11A6

**PREF. MUNIC. DE BARRA DE GUABIRABA**

RUA MIGUEL TEIXEIRA, S/N - CNPJ:10120962/0001-38

Anexo 02

Página 2

Orçamento Programa - Exercício de 2018

RECEITAS SEGUNDO AS CATEGORIAS ECONOMICAS

Lei: , Data:

Código	Especificação	F.R.	Desdobramento	SubCategoria Fonte	Categoria Econômica
1121.01.1.1.08	TAXA DE UTILIZAÇÃO DE ÁREA DE DOMÍNIO PÚBLICO	0.01.00	5.000,00		
1121.01.1.1.09	TAXA DE APROVAÇÃO DO PROJETO DE CONSTRUÇÃO CIVIL	0.01.00	5.000,00		
1121.01.1.1.10	TAXA DE FISCALIZAÇÃO DE APARELHOS DE TRANSPORTE	0.01.00	5.000,00		
1121.01.1.1.11	TAXA DE ALINHAMENTO E NIVELAMENTO	0.01.00	5.000,00		
1121.01.1.1.12	TAXA DE APREENSÃO, DEPÓSITO OU LIBERAÇÃO DE ANIMAIS	0.01.00	5.000,00		
1121.01.1.1.13	OUTRAS TAXAS PELO EXERCÍCIO DO PODER DE POLÍCIA	0.01.00	16.000,00		
1122.00.0.0.00	TAXAS PELA PRESTAÇÃO DE SERVIÇOS	0.000.000	250.000,00		
1122.01.0.0.00	TAXAS PELA PRESTAÇÃO DE SERVIÇOS	0.000.000	250.000,00		
1122.01.1.0.00	TAXAS PELA PRESTAÇÃO DE SERVIÇOS	0.000.000	250.000,00		
1122.01.1.1.00	TAXAS PELA PRESTAÇÃO DE SERVIÇOS - PRINCIPAL	0.000.000	250.000,00		
1122.01.1.1.01	TAXAS DE SERVIÇOS CADASTRAIS	0.01.00	5.000,00		
1122.01.1.1.02	TAXA DE CEMITÉRIOS	0.01.00	10.000,00		
1122.01.1.1.03	TAXA DE LIMPEZA PÚBLICA	0.01.00	15.000,00		
1122.01.1.1.04	OUTRAS TAXAS PELA PRESTAÇÃO DE SERVIÇOS	0.01.00	220.000,00		
1130.00.0.0.00	CONTRIBUIÇÃO DE MELHORIA	0.000.000		50.000,00	
1138.00.0.0.00	CONTRIBUIÇÃO DE MELHORIA - ESPECIFICA E/M	0.000.000	50.000,00		
1138.02.0.0.00	CONTRIBUIÇÃO DE MELHORIA PARA EXPANSÃO DA REDE DE ILUMINAÇÃO	0.000.000	40.000,00		
1138.02.1.0.00	CONTRIBUIÇÃO DE MELHORIA PARA EXPANSÃO DA REDE DE ILUMINAÇÃO	0.000.000	40.000,00		
1138.02.1.1.00	CONTRIBUIÇÃO DE MELHORIA PARA EXPANSÃO DA REDE DE ILUMINAÇÃO	0.01.00	40.000,00		
1138.99.0.0.00	OUTRAS CONTRIBUIÇÕES DE MELHORIA	0.000.000	10.000,00		
1138.99.1.0.00	OUTRAS CONTRIBUIÇÕES DE MELHORIA	0.000.000	10.000,00		
1138.99.1.1.00	OUTRAS CONTRIBUIÇÕES DE MELHORIA - PRINCIPAL	0.01.00	10.000,00		
1200.00.0.0.00	CONTRIBUIÇÕES	0.000.000		2.308.000,00	
1210.00.0.0.00	CONTRIBUIÇÕES SOCIAIS	0.000.000		2.308.000,00	
1210.04.0.0.00	CONTRIBUIÇÃO PARA O REGIME PRÓPRIO DE PREVIDÊNCIA SOCIAL - R	0.000.000	1.608.000,00		
1210.04.2.0.00	CONTRIBUIÇÃO DO SERVIDOR ATIVO CIVIL PARA O RPPS	0.000.000	1.604.000,00		
1210.04.2.1.00	CONTRIBUIÇÃO DO SERVIDOR ATIVO CIVIL PARA O RPPS - PRINCIPAL	0.000.000	1.570.000,00		
1210.04.2.1.01	CONTRIBUIÇÃO DO SERVIDOR ATIVO CIVIL PARA O RPPS- PREFEITURA	0.01.00	900.000,00		
1210.04.2.1.02	CONTRIBUIÇÃO DO SERVIDOR ATIVO CIVIL PARA O RPPS - FMS	0.01.00	620.000,00		
1210.04.2.1.03	CONTRIBUIÇÃO DO SERVIDOR ATIVO CIVIL PARA O RPPS - OUTRAS	0.01.00	50.000,00		
1210.04.2.2.00	CONTRIBUIÇÃO DO SERVIDOR ATIVO CIVIL PARA O RPPS - MULTAS E	0.01.00	20.000,00		
1210.04.2.3.00	CONTRIBUIÇÃO DO SERVIDOR ATIVO CIVIL PARA O RPPS - DÍVIDA AT	0.01.00	10.000,00		
1210.04.2.4.00	CONTRIBUIÇÃO DO SERVIDOR ATIVO CIVIL PARA O RPPS - DÍVIDA AT	0.01.00	4.000,00		
1210.04.3.0.00	CONTRIBUIÇÃO DOS SERVIDORES INATIVOS CIVIS PARA O RPPS	0.000.000	2.000,00		
1210.04.3.1.00	CONTRIBUIÇÃO DOS SERVIDORES INATIVOS CIVIS PARA O RPPS - PRIN	0.01.00	2.000,00		
1210.04.4.0.00	CONTRIBUIÇÃO DOS PENSIONISTAS CIVIS PARA O RPPS	0.000.000	2.000,00		
1210.04.4.1.00	CONTRIBUIÇÃO DOS PENSIONISTAS CIVIS PARA O RPPS - PRINCIPAL	0.01.00	2.000,00		
1218.00.0.0.00	CONTRIBUIÇÕES SOCIAIS ESPECÍFICAS DE ESTADOS, DF, MUNICÍPIOS	0.000.000	700.000,00		
1218.01.0.0.00	CONTRIBUIÇÕES PARA O REGIME PRÓPRIO DE PREVIDÊNCIA SOCIAL -	0.000.000	700.000,00		
1218.01.1.0.00	CONTRIBUIÇÃO PREVIDENCIÁRIA PARA AMORTIZAÇÃO DO DÉFICIT ATUA	0.000.000	700.000,00		
1218.01.1.1.00	CONTRIBUIÇÃO PREVIDENCIÁRIA PARA AMORTIZAÇÃO DO DÉFICIT ATUA	0.01.00	700.000,00		
1300.00.0.0.00	RECEITA PATRIMONIAL	0.000.000		243.000,00	
1310.00.0.0.00	EXPLORAÇÃO DO PATRIMÔNIO IMOBILIÁRIO DO ESTADO	0.000.000		30.000,00	
1310.01.0.0.00	ALUGUÉIS, ARRENDAMENTOS, FOROS, LAJUELOS, TARIFAS DE OCUPAÇÃO	0.000.000	15.000,00		
1310.01.1.0.00	ALUGUÉIS E ARRENDAMENTOS	0.000.000	15.000,00		
1310.01.1.1.00	ALUGUÉIS E ARRENDAMENTOS - PRINCIPAL	0.000.000	15.000,00		
1310.01.1.1.01	ALUGUÉIS E ARRENDAMENTOS - IMÓVEIS URBANOS	0.01.00	5.000,00		
1310.01.1.1.02	ALUGUÉIS E ARRENDAMENTOS - IMÓVEIS RURAIS	0.01.00	5.000,00		
1310.01.1.1.03	ALUGUÉIS E ARRENDAMENTOS - ARRENDAMENTO DE IMÓVEIS	0.01.00	5.000,00		
1310.02.0.0.00	CONCESSÃO, PERMISSÃO, AUTORIZAÇÃO OU CESSÃO DO DIREITO DE US	0.000.000	15.000,00		
1310.02.1.0.00	CONCESSÃO, PERMISSÃO, AUTORIZAÇÃO OU CESSÃO	0.000.000	15.000,00		

Documento Assinado Digitalmente por: WILSON MADEIRO DA SILVA
Acesse em: https://stc.ce.gov.br/app/validarDocumento?codigo_documento=12980401-5711-4864-4000-426121211116

**PREF. MUNIC. DE BARRA DE GUABIRABA**

RUA MIGUEL TEIXEIRA, S/N - CNPJ:10120962/0001-38

Anexo 02

Página 3

Orçamento Programa - Exercício de 2018

RECEITAS SEGUNDO AS CATEGORIAS ECONOMICAS

Lei: , Data:

Código	Especificação	F.R.	Desdobramento	SubCategoria Fonte	Categoria Econômica
1310.02.1.1.00	DO DIREITO DE US CONCESSÃO, PERMISSÃO, AUTORIZAÇÃO OU CESSÃO DO DIREITO DE US	0.01.00	15.000,00		
1320.00.0.0.00	VALORES MOBILIÁRIOS	0.000.000		188.000,00	
1321.00.0.0.00	JUROS E CORREÇÕES MONETÁRIAS	0.000.000	183.000,00		
1321.00.1.0.00	REMUNERAÇÃO DE DEPÓSITOS BANCÁRIOS	0.000.000	168.000,00		
1321.00.1.1.00	REMUNERAÇÃO DE DEPÓSITOS BANCÁRIOS - PRINCIPAL	0.000.000	168.000,00		
1321.00.1.1.01	REMUNERAÇÃO DE DEPÓSITOS BANCÁRIOS - FUNDEB	0.01.00	40.000,00		
1321.00.1.1.02	REMUNERAÇÃO DE DEPÓSITOS BANCÁRIOS - FMS RECURSOS VINCULADOS	0.01.00	60.000,00		
1321.00.1.1.04	REMUNERAÇÃO DE DEPÓSITOS BANCÁRIOS - EDUCAÇÃO	0.01.00	30.000,00		
1321.00.1.1.05	REMUNERAÇÃO DE DEPÓSITOS BANCÁRIOS FMS RECURSOS VINCULADOS	0.01.00	20.000,00		
1321.00.1.1.06	REMUNERAÇÃO DE DEPÓSITOS BANCÁRIOS FMS RECURSOS PRÓPRIOS	0.01.00	3.000,00		
1321.00.1.1.07	REMUNERAÇÃO DE DEPÓSITOS BANCÁRIOS - RECURSOS PRÓPRIOS	0.01.00	10.000,00		
1321.00.1.1.08	OUTROS REMUNERAÇÃO DE DEPÓSITOS BANCÁRIOS	0.01.00	5.000,00		
1321.00.4.0.00	REMUNERAÇÃO DOS RECURSOS DO REGIME PRÓPRIO DE PREVIDÊNCIA SO	0.000.000	15.000,00		
1321.00.4.1.00	REMUNERAÇÃO DOS RECURSOS DO REGIME PRÓPRIO DE PREVIDÊNCIA SO	0.01.00	15.000,00		
1329.00.0.0.00	OUTROS VALORES MOBILIÁRIOS	0.000.000	5.000,00		
1329.00.1.0.00	OUTROS VALORES MOBILIÁRIOS	0.000.000	5.000,00		
1329.00.1.1.00	OUTROS VALORES MOBILIÁRIOS - PRINCIPAL	0.01.00	5.000,00		
1330.00.0.0.00	DELEGAÇÃO DE SERVIÇOS PÚBLICOS MEDIANTE CONCESSÃO, PERMISSÃO	0.000.000		20.000,00	
1331.00.0.0.00	DELEGAÇÃO PARA A PRESTAÇÃO DOS SERVIÇOS DE TRANSPORTE	0.000.000	10.000,00		
1331.01.0.0.00	DELEGAÇÃO PARA A PRESTAÇÃO DOS SERVIÇOS DE TRANSPORTE RODOVI	0.000.000	10.000,00		
1331.01.1.0.00	DELEGAÇÃO PARA A PRESTAÇÃO DOS SERVIÇOS DE TRANSPORTE RODOVI	0.000.000	10.000,00		
1331.01.1.1.00	DELEGAÇÃO PARA A PRESTAÇÃO DOS SERVIÇOS DE TRANSPORTE RODOVI	0.01.00	10.000,00		
1339.00.0.0.00	DEMAIS DELEGAÇÕES DE SERVIÇOS PÚBLICOS	0.000.000	10.000,00		
1339.99.0.0.00	OUTRAS DELEGAÇÕES DE SERVIÇOS PÚBLICOS	0.000.000	10.000,00		
1339.99.1.0.00	OUTRAS DELEGAÇÕES DE SERVIÇOS PÚBLICOS	0.000.000	10.000,00		
1339.99.1.1.00	OUTRAS DELEGAÇÕES DE SERVIÇOS PÚBLICOS - PRINCIPAL	0.01.00	10.000,00		
1360.00.0.0.00	CESSÃO DE DIREITOS	0.000.000		5.000,00	
1360.01.0.0.00	CESSÃO DO DIREITO DE OPERACIONALIZAÇÃO DE PAGAMENTOS	0.000.000	5.000,00		
1360.01.1.0.00	CESSÃO DO DIREITO DE OPERACIONALIZAÇÃO DE PAGAMENTOS	0.000.000	5.000,00		
1360.01.1.1.00	CESSÃO DO DIREITO DE OPERACIONALIZAÇÃO DE PAGAMENTOS - PRINC	0.01.00	5.000,00		
1600.00.0.0.00	RECEITA DE SERVIÇOS	0.000.000		305.000,00	
1610.00.0.0.00	SERVIÇOS ADMINISTRATIVOS E COMERCIAIS GERAIS	0.000.000		35.000,00	
1610.01.0.0.00	SERVIÇOS ADMINISTRATIVOS E COMERCIAIS GERAIS	0.000.000	35.000,00		
1610.01.1.0.00	SERVIÇOS ADMINISTRATIVOS E COMERCIAIS GERAIS	0.000.000	35.000,00		
1610.01.1.1.00	SERVIÇOS ADMINISTRATIVOS E COMERCIAIS GERAIS - PRINCIPAL	0.000.000	35.000,00		
1610.01.1.1.01	SERVIÇOS ADMINISTRATIVOS - VENDA DE EDITAIS	0.01.00	5.000,00		
1610.01.1.1.02	OUTROS SERVIÇOS ADMINISTRATIVOS E COMERCIAIS GERAIS	0.01.00	30.000,00		
1620.00.0.0.00	SERVIÇOS E ATIVIDADES REFERENTES À NAVEGAÇÃO E AO TRANSPORTE	0.000.000		20.000,00	
1620.02.0.0.00	SERVIÇOS DE TRANSPORTE	0.000.000	20.000,00		
1620.02.1.0.00	SERVIÇOS DE TRANSPORTE	0.000.000	20.000,00		
1620.02.1.1.00	SERVIÇOS DE TRANSPORTE - PRINCIPAL	0.01.00	20.000,00		
1630.00.0.0.00	SERVIÇOS E ATIVIDADES REFERENTES À SAÚDE	0.000.000		250.000,00	
1630.01.0.0.00	SERVIÇOS DE ATENDIMENTO À SAÚDE	0.000.000	250.000,00		
1630.01.1.0.00	SERVIÇOS DE ATENDIMENTO À SAÚDE	0.000.000	250.000,00		
1630.01.1.1.00	SERVIÇOS DE ATENDIMENTO À SAÚDE - PRINCIPAL	0.000.000	250.000,00		
1630.01.1.1.01	SERVIÇOS DE ATENDIMENTO À SAÚDE - SERVIÇOS HOSPITALARES	0.01.00	100.000,00		
1630.01.1.1.02	SERVIÇOS DE ATENDIMENTO RADIOLOGICOS E LABORATORIAIS	0.01.00	50.000,00		
1630.01.1.1.03	SERVIÇOS DE ATENDIMENTO À SAÚDE - AMBULATORIAIS	0.01.00	50.000,00		
1630.01.1.1.04	OUTROS SERVIÇOS DE ATENDIMENTO À SAÚDE	0.01.00	50.000,00		
1700.00.0.0.00	TRANSFERÊNCIAS CORRENTES	0.000.000		34.058.000,00	
1710.00.0.0.00	TRANSFERÊNCIAS DA UNIÃO E DE SUAS ENTIDADES	0.000.000		19.572.000,00	
1718.00.0.0.00	TRANSFERÊNCIAS DA UNIÃO - ESPECIFICA E/M	0.000.000	19.572.000,00		

Documento Assinado Digitalmente por: WILSON MADEIRO DA SILVA
Acesse em: https://stc.ce.gov.br/epk/pk/xl/Doc/seam/Codigo.do_documento:12183d8a1-5711-486d-8aac-4261247f11a6

**PREF. MUNIC. DE BARRA DE GUABIRABA**

RUA MIGUEL TEIXEIRA, S/N - CNPJ:10120962/0001-38

Anexo 02

Página 5

Orçamento Programa - Exercício de 2018

RECEITAS SEGUNDO AS CATEGORIAS ECONOMICAS

Lei: , Data:

Código	Especificação	F.R.	Desdobramento	SubCategoria Fonte	Categoria Econômica
	NACIONAL DO DESENVOLVIME	0.000.000	680.000,00		
1718.05.1.0.00	TRANSFERÊNCIAS DO SALÁRIO-EDUCAÇÃO	0.000.000	340.000,00		
1718.05.1.1.00	TRANSFERÊNCIAS DO SALÁRIO-EDUCAÇÃO - PRINCIPAL	0.01.00	340.000,00		
1718.05.2.0.00	TRANSFERÊNCIAS DIRETAS DO FNDE REFERENTES AO PROGRAMA DINHEI	0.000.000	14.000,00		
1718.05.2.1.00	TRANSFERÊNCIAS DIRETAS DO FNDE REFERENTES AO PROGRAMA DINHEI	0.01.00	14.000,00		
1718.05.3.0.00	TRANSFERÊNCIAS DIRETAS DO FNDE REFERENTES AO PROGRAMA NACION	0.000.000	266.000,00		
1718.05.3.1.00	TRANSFERÊNCIAS DIRETAS DO FNDE REFERENTES AO PROGRAMA NACION	0.000.000	266.000,00		
1718.05.3.1.01	TRANSFERÊNCIAS DIRETAS DO FNDE - PNAE PRÉ-ESCOLAR	0.01.00	25.000,00		
1718.05.3.1.02	TRANSFERÊNCIAS DIRETAS DO FNDE - PNAE CRECHE	0.01.00	10.000,00		
1718.05.3.1.03	TRANSFERÊNCIAS DIRETAS DO FNDE - PNAE EJA	0.01.00	6.000,00		
1718.05.3.1.04	TRANSFERÊNCIAS DIRETAS DO FNDE - PNAE ENSINO FUNDAMENTAL	0.01.00	200.000,00		
1718.05.3.1.05	OUTRAS TRANSFERÊNCIAS DIRETAS DO FNDE REFERENTES AO PNAE	0.01.00	25.000,00		
1718.05.4.0.00	TRANSFERÊNCIAS DIRETAS DO FNDE REFERENTES AO PROGRAMA NACION	0.000.000	40.000,00		
1718.05.4.1.00	TRANSFERÊNCIAS DIRETAS DO FNDE REFERENTES AO PROGRAMA NACION	0.000.000	40.000,00		
1718.05.4.1.01	TRANSFERÊNCIAS DIRETAS DO FNDE REFERENTES AO PNATE INFANTIL	0.01.00	5.000,00		
1718.05.4.1.02	TRANSFERÊNCIAS DIRETAS DO FNDE REFERENTES PNATE FUNDAMENTAL	0.01.00	30.000,00		
1718.05.4.1.03	TRANSFERÊNCIAS DIRETAS DO FNDE REFERENTES AO PNATE MÉDIO	0.01.00	5.000,00		
1718.05.9.0.00	OUTRAS TRANSFERÊNCIAS DIRETAS DO FUNDO NACIONAL DO DESENVOLV	0.000.000	20.000,00		
1718.05.9.1.00	OUTRAS TRANSFERÊNCIAS DIRETAS DO FUNDO NACIONAL DO DESENVOLV	0.01.00	20.000,00		
1718.06.0.0.00	TRANSFERÊNCIA FINANCEIRA DO ICMS - DESONERAÇÃO - L.C. Nº 87/	0.000.000	10.000,00		
1718.06.1.0.00	TRANSFERÊNCIA FINANCEIRA DO ICMS - DESONERAÇÃO - L.C. Nº 87/	0.000.000	10.000,00		
1718.06.1.1.00	TRANSFERÊNCIA FINANCEIRA DO ICMS - DESONERAÇÃO - L.C. Nº 87/	0.01.00	10.000,00		
1718.10.0.0.00	TRANSFERÊNCIAS DE CONVÊNIO DA UNIÃO E DE SUAS ENTIDADES	0.000.000	340.000,00		
1718.10.1.0.00	TRANSFERÊNCIAS DE CONVÊNIO DA UNIÃO PARA O SISTEMA ÚNICO DE	0.000.000	50.000,00		
1718.10.1.1.00	TRANSFERÊNCIAS DE CONVÊNIO DA UNIÃO PARA O SISTEMA ÚNICO DE	0.01.00	50.000,00		
1718.10.2.0.00	TRANSFERÊNCIAS DE CONVÊNIO DA UNIÃO DESTINADAS A PROGRAMAS	0.000.000	80.000,00		
1718.10.2.1.00	TRANSFERÊNCIAS DE CONVÊNIO DA UNIÃO DESTINADAS A PROGRAMAS	0.01.00	80.000,00		
1718.10.3.0.00	TRANSFERÊNCIAS DE CONVÊNIO DA UNIÃO DESTINADAS A PROGRAMAS	0.000.000	40.000,00		
1718.10.3.1.00	TRANSFERÊNCIAS DE CONVÊNIO DA UNIÃO DESTINADAS A PROGRAMAS	0.01.00	40.000,00		
1718.10.4.0.00	TRANSFERÊNCIAS DE CONVÊNIO DA UNIÃO DESTINADAS A PROGRAMAS	0.000.000	20.000,00		
1718.10.4.1.00	TRANSFERÊNCIAS DE CONVÊNIO DA UNIÃO DESTINADAS A PROGRAMAS	0.01.00	20.000,00		
1718.10.5.0.00	TRANSFERÊNCIAS DE CONVÊNIO DA UNIÃO DESTINADAS A PROGRAMAS	0.000.000	70.000,00		
1718.10.5.1.00	TRANSFERÊNCIAS DE CONVÊNIO DA UNIÃO DESTINADAS A PROGRAMAS	0.01.00	70.000,00		
1718.10.9.0.00	OUTRAS TRANSFERÊNCIAS DE CONVÊNIO DA UNIÃO	0.000.000	80.000,00		
1718.10.9.1.00	OUTRAS TRANSFERÊNCIAS DE CONVÊNIO DA UNIÃO - PRINCIPAL	0.01.00	80.000,00		
1718.99.0.0.00	OUTRAS TRANSFERÊNCIAS DA UNIÃO	0.000.000	150.000,00		
1718.99.1.0.00	OUTRAS TRANSFERÊNCIAS DA UNIÃO	0.000.000	150.000,00		
1718.99.1.1.00	OUTRAS TRANSFERÊNCIAS DA UNIÃO - PRINCIPAL	0.01.00	150.000,00		
1720.00.0.0.00	TRANSFERÊNCIAS DOS ESTADOS E DO DISTRITO FEDERAL E DE SUAS E	0.000.000		4.486.000,00	
1728.00.0.0.00	TRANSFERÊNCIAS DOS ESTADOS - ESPECIFICA E/M	0.000.000	4.486.000,00		
1728.01.0.0.00	PARTICIPAÇÃO NA RECEITA DOS ESTADOS	0.000.000	4.246.000,00		
1728.01.1.0.00	COTA-PARTE DO ICMS	0.000.000	3.700.000,00		
1728.01.1.1.00	COTA-PARTE DO ICMS - PRINCIPAL	0.01.00	3.700.000,00		
1728.01.2.0.00	COTA-PARTE DO IPVA	0.000.000	300.000,00		
1728.01.2.1.00	COTA-PARTE DO IPVA - PRINCIPAL	0.01.00	300.000,00		
1728.01.3.0.00	COTA-PARTE DO IPI - MUNICIPIOS	0.000.000	30.000,00		
1728.01.3.1.00	COTA-PARTE DO IPI - MUNICIPIOS - PRINCIPAL	0.01.00	30.000,00		
1728.01.4.0.00	COTA-PARTE DA CONTRIBUIÇÃO DE INTERVENÇÃO NO DOMÍNIO ECONÓMICO	0.000.000	80.000,00		
1728.01.4.1.00	COTA-PARTE DA CONTRIBUIÇÃO DE INTERVENÇÃO NO	0.01.00	80.000,00		

Documento Assinado Digitalmente por: WILSON MADEIRO DA SILVA
Acesse em: <https://stc.ce.gov.br/app/validarDocumento?codigo-do-documento=1238d8a1-5711-486d-9a9e-4261247f11a6>

**PREF. MUNIC. DE BARRA DE GUABIRABA**

RUA MIGUEL TEIXEIRA, S/N - CNPJ:10120962/0001-38

Anexo 02

Página 6

Orçamento Programa - Exercício de 2018

RECEITAS SEGUNDO AS CATEGORIAS ECONOMICAS

Lei: , Data:

Código	Especificação	F.R.	Desdobramento	SubCategoria Fonte	Categoria Econômica
1728.01.5.0.00	DOMINIO ECONÔMI				
1728.01.5.1.00	OUTRAS PARTICIPAÇÕES NA RECEITA DOS ESTADOS - PRINCIPAL	0.000.000	136.000,00		
1728.10.0.0.00	TRANSFERÊNCIAS DE CONVÊNIO DOS ESTADOS E DO DISTRITO FEDERAL	0.000.000	240.000,00		
1728.10.1.0.00	TRANSFERÊNCIAS DE CONVÊNIO DOS ESTADOS PARA O SISTEMA ÚNICO	0.000.000	50.000,00		
1728.10.1.1.00	TRANSFERÊNCIAS DE CONVÊNIO DOS ESTADOS PARA O SISTEMA ÚNICO	0.01.00	50.000,00		
1728.10.2.0.00	TRANSFERÊNCIAS DE CONVÊNIO DOS ESTADOS DESTINADAS A PROGRAMA	0.000.000	80.000,00		
1728.10.2.1.00	TRANSFERÊNCIAS DE CONVÊNIO DOS ESTADOS DESTINADAS A PROGRAMA	0.01.00	80.000,00		
1728.10.9.0.00	OUTRAS TRANSFERÊNCIAS DE CONVÊNIO DOS ESTADOS	0.000.000	110.000,00		
1728.10.9.1.00	OUTRAS TRANSFERÊNCIAS DE CONVÊNIO DOS ESTADOS - PRINCIPAL	0.000.000	20.000,00		
1728.10.9.1.00	OUTRAS TRANSFERÊNCIAS DE CONVÊNIO DOS ESTADOS - PRINCIPAL	0.01.00	90.000,00		
1728.10.9.1.02	OUTRAS TRANSFERÊNCIAS DE CONVÊNIO DOS ESTADOS - FMAS	0.01.00	20.000,00		
1740.00.0.0.00	TRANSFERÊNCIAS DE INSTITUIÇÕES PRIVADAS	0.000.000		10.000,00	
1740.00.0.0.00	TRANSFERÊNCIAS DE INSTITUIÇÕES PRIVADAS	0.000.000	10.000,00		
1740.00.1.0.00	TRANSFERÊNCIAS DE INSTITUIÇÕES PRIVADAS	0.000.000	10.000,00		
1740.00.1.1.00	TRANSFERÊNCIAS DE INSTITUIÇÕES PRIVADAS - PRINCIPAL	0.01.00	10.000,00		
1750.00.0.0.00	TRANSFERÊNCIAS DE OUTRAS INSTITUIÇÕES PÚBLICAS	0.000.000		9.980.000,00	
1758.00.0.0.00	TRANSFERÊNCIAS DE OUTRAS INSTITUIÇÕES PÚBLICAS - ESPECIFICA	0.000.000	9.980.000,00		
1758.01.0.0.00	TRANSFERÊNCIAS DE RECURSOS DO FUNDO DE MANUTENÇÃO E DESENVOL	0.000.000	9.680.000,00		
1758.01.1.0.00	TRANSFERÊNCIAS DE RECURSOS DO FUNDO DE MANUTENÇÃO E DESENVOL	0.000.000	7.980.000,00		
1758.01.1.1.00	TRANSFERÊNCIAS DE RECURSOS DO FUNDO DE MANUTENÇÃO E DESENVOL	0.000.000	7.980.000,00		
1758.01.1.1.01	FUNDEB - Contribuição de FPE p/ Formação	0.01.00	2.200.000,00		
1758.01.1.1.02	Contribuição de Rec. do FUNDEB - Participação no FPM	0.01.00	1.600.000,00		
1758.01.1.1.04	Contribuição do IPI P/ Formação do FUNDEB	0.01.00	50.000,00		
1758.01.1.1.05	Contrib. Lei 87/96 p/ Formação - FUNDEB	0.01.00	50.000,00		
1758.01.1.1.06	Cont. de rec. do FUNDEB - Parcela do ICMS	0.01.00	3.500.000,00		
1758.01.1.1.07	Cont. de rec. do FUNDEB - Parcela IPVA	0.01.00	500.000,00		
1758.01.1.1.08	Contribuição de Rec. do FUNDEB - Parcela ITR	0.01.00	20.000,00		
1758.01.1.1.09	Contribuição ITCMD para o FUNDEB	0.01.00	60.000,00		
1758.01.2.0.00	TRANSFERÊNCIAS DE RECURSOS DA COMPLEMENTAÇÃO DA UNIÃO AO FUN	0.000.000	1.700.000,00		
1758.01.2.1.00	TRANSFERÊNCIAS DE RECURSOS DA COMPLEMENTAÇÃO DA UNIÃO AO FUN	0.01.00	1.700.000,00		
1758.99.0.0.00	OUTRAS TRANSFERÊNCIAS MULTIGOVERNAMENTAIS	0.000.000	300.000,00		
1758.99.1.0.00	OUTRAS TRANSFERÊNCIAS MULTIGOVERNAMENTAIS - PRINCIPAL	0.000.000	300.000,00		
1758.99.1.1.00	OUTRAS TRANSFERÊNCIAS MULTIGOVERNAMENTAIS - PRINCIPAL	0.01.00	300.000,00		
1760.00.0.0.00	TRANSFERÊNCIAS DO EXTERIOR	0.000.000		10.000,00	
1760.00.0.0.00	TRANSFERÊNCIAS DO EXTERIOR	0.000.000	10.000,00		
1760.00.1.0.00	TRANSFERÊNCIAS DO EXTERIOR	0.000.000	10.000,00		
1760.00.1.1.00	TRANSFERÊNCIAS DO EXTERIOR - PRINCIPAL	0.01.00	10.000,00		
1900.00.0.0.00	OUTRAS RECEITAS CORRENTES	0.000.000		432.000,00	
1920.00.0.0.00	INDENIZAÇÕES, RESTITUIÇÕES E RESSARCIMENTOS	0.000.000		162.000,00	
1921.00.0.0.00	INDENIZAÇÕES	0.000.000	76.000,00		
1921.99.0.0.00	OUTRAS INDENIZAÇÕES	0.000.000	76.000,00		
1921.99.1.0.00	OUTRAS INDENIZAÇÕES	0.000.000	76.000,00		
1921.99.1.1.00	OUTRAS INDENIZAÇÕES - PRINCIPAL	0.000.000	76.000,00		
1921.99.1.1.01	OUTRAS INDENIZAÇÕES - PREFEITURA	0.01.00	20.000,00		
1921.99.1.1.02	OUTRAS INDENIZAÇÕES - FMS	0.01.00	50.000,00		
1921.99.1.1.03	OUTRAS INDENIZAÇÕES - RPPS	0.01.00	1.000,00		
1921.99.1.1.04	OUTRAS INDENIZAÇÕES - FMAS	0.01.00	5.000,00		
1922.00.0.0.00	RESTITUIÇÕES	0.000.000	86.000,00		
1922.99.0.0.00	OUTRAS RESTITUIÇÕES	0.000.000	86.000,00		
1922.99.1.0.00	OUTRAS RESTITUIÇÕES	0.000.000	86.000,00		
1922.99.1.1.00	OUTRAS RESTITUIÇÕES - PRINCIPAL	0.000.000	86.000,00		
1922.99.1.1.01	OUTRAS RESTITUIÇÕES - PREFEITURA	0.01.00	50.000,00		
1922.99.1.1.02	OUTRAS RESTITUIÇÕES - FMS	0.01.00	30.000,00		
1922.99.1.1.03	OUTRAS RESTITUIÇÕES - RPPS	0.01.00	1.000,00		

Documento Assinado Digitalmente por: WILSON MADEIRO DA SILVA
Acesse em: <https://stc.ce.gov.br/portal/validarDocumento?codigo=12345678901571148641area=126121211166>

**PREF. MUNIC. DE BARRA DE GUABIRABA**

RUA MIGUEL TEIXEIRA, S/N - CNPJ:10120962/0001-38

Anexo 02

Página 7

Orçamento Programa - Exercício de 2018

RECEITAS SEGUNDO AS CATEGORIAS ECONOMICAS

Lei: , Data:

Código	Especificação	F.R.	Desdobramento	SubCategoria Fonte	Categoria Econômica
1922.99.1.1.04	OUTRAS RESTITUIÇÕES - FMAS	0.01.00	5.000,00		
1990.00.0.0.00	DEMAIS RECEITAS CORRENTES	0.000.000		270.000,00	
1990.03.0.0.00	COMPENSAÇÕES FINANCEIRAS ENTRE O REGIME GERAL E OS REGIMES P	0.000.000	240.000,00		
1990.03.1.0.00	COMPENSAÇÕES FINANCEIRAS ENTRE O REGIME GERAL E OS REGIMES P	0.000.000	240.000,00		
1990.03.1.1.00	COMPENSAÇÕES FINANCEIRAS ENTRE O REGIME GERAL E OS REGIMES P	0.01.00	240.000,00		
1990.99.0.0.00	OUTRAS RECEITAS	0.000.000	30.000,00		
1990.99.1.0.00	OUTRAS RECEITAS - PRIMÁRIAS	0.000.000	30.000,00		
1990.99.1.1.00	OUTRAS RECEITAS - PRIMÁRIAS - PRINCIPAL	0.01.00	10.000,00		
1990.99.1.2.00	OUTRAS RECEITAS - PRIMÁRIAS - MULTAS E JUROS	0.01.00	20.000,00		
2000.00.0.0.00	RECEITAS DE CAPITAL	0.000.000			1.824.000,00
2100.00.0.0.00	OPERAÇÕES DE CRÉDITO	0.000.000		5.000,00	
2110.00.0.0.00	OPERAÇÕES DE CRÉDITO - MERCADO INTERNO	0.000.000		5.000,00	
2119.00.0.0.00	OUTRAS OPERAÇÕES DE CRÉDITO - MERCADO INTERNO	0.000.000	5.000,00		
2119.00.1.0.00	OUTRAS OPERAÇÕES DE CRÉDITO - MERCADO INTERNO	0.000.000	5.000,00		
2119.00.1.1.00	OUTRAS OPERAÇÕES DE CRÉDITO - MERCADO INTERNO - PRINCIPAL	0.01.00	5.000,00		
2200.00.0.0.00	ALIENAÇÃO DE BENS	0.000.000		9.000,00	
2210.00.0.0.00	ALIENAÇÃO DE BENS MÓVEIS	0.000.000		5.000,00	
2213.00.0.0.00	ALIENAÇÃO DE BENS MÓVEIS E SEMOVENTES	0.000.000	5.000,00		
2213.00.1.0.00	ALIENAÇÃO DE BENS MÓVEIS E SEMOVENTES	0.000.000	5.000,00		
2213.00.1.1.00	ALIENAÇÃO DE BENS MÓVEIS E SEMOVENTES - PRINCIPAL	0.01.00	5.000,00		
2220.00.0.0.00	ALIENAÇÃO DE BENS IMÓVEIS	0.000.000		4.000,00	
2220.00.0.0.00	ALIENAÇÃO DE BENS IMÓVEIS	0.000.000	4.000,00		
2220.00.1.0.00	ALIENAÇÃO DE BENS IMÓVEIS	0.000.000	4.000,00		
2220.00.1.1.00	ALIENAÇÃO DE BENS IMÓVEIS - PRINCIPAL	0.01.00	4.000,00		
2400.00.0.0.00	TRANSFERÊNCIAS DE CAPITAL	0.000.000		1.810.000,00	
2410.00.0.0.00	TRANSFERÊNCIAS DA UNIÃO E DE SUAS ENTIDADES	0.000.000		780.000,00	
2418.00.0.0.00	TRANSFERÊNCIAS DA UNIÃO	0.000.000	780.000,00		
2418.03.0.0.00	TRANSFERÊNCIAS DE RECURSOS DO SISTEMA ÚNICO DE SAÚDE - SUS	0.000.000	80.000,00		
2418.03.1.0.00	TRANSFERÊNCIAS DE RECURSOS DO SISTEMA ÚNICO DE SAÚDE - SUS	0.000.000	80.000,00		
2418.03.1.1.00	TRANSFERÊNCIAS DE RECURSOS DO SISTEMA ÚNICO DE SAÚDE - SUS -	0.01.00	80.000,00		
2418.05.0.0.00	TRANSFERÊNCIAS DE RECURSOS DESTINADOS A PROGRAMAS DE EDUCAÇÃO	0.000.000	100.000,00		
2418.05.1.0.00	TRANSFERÊNCIAS DE RECURSOS DESTINADOS A PROGRAMAS DE EDUCAÇÃO	0.000.000	100.000,00		
2418.05.1.1.00	TRANSFERÊNCIAS DE RECURSOS DESTINADOS A PROGRAMAS DE EDUCAÇÃO	0.01.00	100.000,00		
2418.10.0.0.00	TRANSFERÊNCIA DE CONVÊNIO DA UNIÃO E DE SUAS ENTIDADES	0.000.000	360.000,00		
2418.10.1.0.00	TRANSFERÊNCIAS DE CONVÊNIO DA UNIÃO PARA O SISTEMA ÚNICO DE	0.000.000	30.000,00		
2418.10.1.1.00	TRANSFERÊNCIAS DE CONVÊNIO DA UNIÃO PARA O SISTEMA ÚNICO DE	0.01.00	30.000,00		
2418.10.2.0.00	TRANSFERÊNCIAS DE CONVÊNIO DA UNIÃO DESTINADAS A PROGRAMAS D	0.000.000	100.000,00		
2418.10.2.1.00	TRANSFERÊNCIAS DE CONVÊNIO DA UNIÃO DESTINADAS A PROGRAMAS D	0.01.00	100.000,00		
2418.10.5.0.00	TRANSFERÊNCIAS DE CONVÊNIO DA UNIÃO DESTINADAS A PROGRAMAS	0.000.000	50.000,00		
2418.10.5.1.00	TRANSFERÊNCIAS DE CONVÊNIO DA UNIÃO DESTINADAS A PROGRAMAS	0.01.00	50.000,00		
2418.10.6.0.00	TRANSFERÊNCIAS DE CONVÊNIO DA UNIÃO DESTINADAS A PROGRAMAS	0.000.000	50.000,00		
2418.10.6.1.00	TRANSFERÊNCIAS DE CONVÊNIO DA UNIÃO DESTINADAS A PROGRAMAS	0.01.00	50.000,00		
2418.10.7.0.00	TRANSFERÊNCIAS DE CONVÊNIO DA UNIÃO DESTINADAS A PROGRAMAS	0.000.000	80.000,00		
2418.10.7.1.00	TRANSFERÊNCIAS DE CONVÊNIO DA UNIÃO DESTINADAS A PROGRAMAS	0.01.00	80.000,00		
2418.10.9.0.00	OUTRAS TRANSFERÊNCIAS DE CONVÊNIO DA UNIÃO	0.000.000	50.000,00		
2418.10.9.1.00	OUTRAS TRANSFERÊNCIAS DE CONVÊNIO DA UNIÃO - PRINCIPAL	0.01.00	50.000,00		
2418.99.0.0.00	OUTRAS TRANSFERÊNCIAS DA UNIÃO	0.000.000	240.000,00		
2418.99.1.0.00	OUTRAS TRANSFERÊNCIAS DA UNIÃO	0.000.000	240.000,00		
2418.99.1.1.00	OUTRAS TRANSFERÊNCIAS DA UNIÃO - PRINCIPAL	0.01.00	240.000,00		
2420.00.0.0.00	TRANSFERÊNCIAS DOS ESTADOS E DO DISTRITO FEDERAL E DE SUAS E	0.000.000		1.030.000,00	
2428.00.0.0.00	TRANSFERÊNCIAS DOS ESTADOS, DISTRITO FEDERAL, E DE SUAS ENTI	0.000.000	1.030.000,00		

Documento Assinado Digitalmente por: WILSON MADEIRO DA SILVA
Acesse em: https://stc.ce.gov.br/app/validarDocumento?codigo_documento=12938401_5711_4864_serie_12612121116



Documento Assinado Digitalmente por: WILSON MADEIRO DA SILVA
 Acesse em: https://stc.ce.gov.br/app/validador_documento?codigo_documento=1288ba15711486d4aac4261247e11a6

PREF. MUNIC. DE BARRA DE GUABIRABA

RUA MIGUEL TEIXEIRA, S/N - CNPJ:10120962/0001-38

Anexo 02

Página 8

Orçamento Programa - Exercício de 2018

RECEITAS SEGUNDO AS CATEGORIAS ECONOMICAS

Lei: , Data:

Código	Especificação	F.R.	Desdobramento	SubCategoria Fonte	Categoria Econômica
2428.03.0.0.00	TRANSFERÊNCIAS DE RECURSOS DO SISTEMA ÚNICO DE SAÚDE - SUS	0.000.000	50.000,00		
2428.03.1.0.00	TRANSFERÊNCIAS DE RECURSOS DO SISTEMA ÚNICO DE SAÚDE - SUS	0.000.000	50.000,00		
2428.03.1.1.00	TRANSFERÊNCIAS DE RECURSOS DO SISTEMA ÚNICO DE SAÚDE - SUS -	0.01.00	50.000,00		
2428.05.0.0.00	TRANSFERÊNCIAS DE RECURSOS DESTINADOS A PROGRAMAS DE EDUCAÇÃO	0.000.000	50.000,00		
2428.05.1.0.00	TRANSFERÊNCIAS DE RECURSOS DESTINADOS A PROGRAMAS DE EDUCAÇÃO	0.000.000	50.000,00		
2428.05.1.1.00	TRANSFERÊNCIAS DE RECURSOS DESTINADOS A PROGRAMAS DE EDUCAÇÃO	0.01.00	50.000,00		
2428.10.0.0.00	TRANSFERÊNCIAS DE CONVÊNIO DOS ESTADOS E DO DISTRITO FEDERA	0.000.000	850.000,00		
2428.10.1.0.00	TRANSFERÊNCIAS DE CONVÊNIO DOS ESTADOS PARA O SISTEMA ÚNICO	0.000.000	50.000,00		
2428.10.1.1.00	TRANSFERÊNCIAS DE CONVÊNIO DOS ESTADOS PARA O SISTEMA ÚNICO	0.01.00	50.000,00		
2428.10.2.0.00	TRANSFERÊNCIAS DE CONVÊNIO DOS ESTADOS DESTINADAS A PROGRAM	0.000.000	70.000,00		
2428.10.2.1.00	TRANSFERÊNCIAS DE CONVÊNIO DOS ESTADOS DESTINADAS A PROGRAM	0.01.00	70.000,00		
2428.10.5.0.00	TRANSFERÊNCIAS DE CONVÊNIO DOS ESTADOS DESTINADAS A PROGRAM	0.000.000	80.000,00		
2428.10.5.1.00	TRANSFERÊNCIAS DE CONVÊNIO DOS ESTADOS DESTINADAS A PROGRAM	0.01.00	80.000,00		
2428.10.6.0.00	TRANSFERÊNCIAS DE CONVÊNIO DOS ESTADOS DESTINADAS A PROGRAM	0.000.000	200.000,00		
2428.10.6.1.00	TRANSFERÊNCIAS DE CONVÊNIO DOS ESTADOS DESTINADAS A PROGRAM	0.01.00	200.000,00		
2428.10.7.0.00	TRANSFERÊNCIAS DE CONVÊNIO DOS ESTADOS DESTINADAS A PROGRAM	0.000.000	200.000,00		
2428.10.7.1.00	TRANSFERÊNCIAS DE CONVÊNIO DOS ESTADOS DESTINADAS A PROGRAM	0.01.00	200.000,00		
2428.10.9.0.00	OUTRAS TRANSFERÊNCIAS DE CONVÊNIO DOS ESTADOS	0.000.000	250.000,00		
2428.10.9.1.00	OUTRAS TRANSFERÊNCIAS DE CONVÊNIO DOS ESTADOS - PRINCIPAL	0.01.00	250.000,00		
2428.99.0.0.00	OUTRAS TRANSFERÊNCIAS DOS ESTADOS	0.000.000	80.000,00		
2428.99.1.0.00	OUTRAS TRANSFERÊNCIAS DOS ESTADOS	0.000.000	80.000,00		
2428.99.1.1.00	OUTRAS TRANSFERÊNCIAS DOS ESTADOS - PRINCIPAL	0.01.00	80.000,00		
9000.00.0.0.00	(R) DEDUÇÕES DA RECEITA	0.000.000			-3.418.000,00
9500.00.0.0.00	(R) DEDUÇÕES DO FUNDEB	0.000.000		-3.418.000,00	
9510.00.0.0.00	(R) DEDUÇÕES DO FUNDEB	0.000.000	-3.418.000,00		
9510.00.0.0.00	(R) DEDUÇÕES DO FUNDEB	0.000.000		-3.418.000,00	
9510.00.0.0.00	(R) DEDUÇÕES DO FUNDEB	0.01.00	-3.418.000,00		
Total das Receitas (exceto Intra-Orçamentárias)					37.305.000,00

7000.00.0.0.00	RECEITAS CORRENTES (INTRA)	0.000.000			1.695.000,00
7200.00.0.0.00	CONTRIBUIÇÕES (INTRA)	0.000.000		1.695.000,00	
7210.00.0.0.00	CONTRIBUIÇÕES SOCIAIS (INTRA)	0.000.000		1.695.000,00	
7210.04.0.0.00	CONTRIBUIÇÃO PARA O REGIME PRÓPRIO DE PRI	0.000.000	1.545.000,00		
7210.04.1.0.00	CONTRIBUIÇÃO PATRONAL DE SERVIDOR ATIVO	0.000.000	1.535.000,00		
7210.04.1.1.00	CONTRIBUIÇÃO PATRONAL DE SERVIDOR ATIVO	0.000.000	1.530.000,00		
7210.04.1.1.01	CONTRIBUIÇÃO PATRONAL DE SERV. ATIVO PAR	0.01.00	900.000,00		
7210.04.1.1.02	CONTRIBUIÇÃO PATRONAL DE SERV. ATIVO CIVIL	0.01.00	620.000,00		
7210.04.1.1.03	CONTRIBUIÇÃO PATRONAL DE SERV. ATIVO PAR	0.01.00	10.000,00		
7210.04.1.2.00	CONTRIBUIÇÃO PATRONAL DE SERVIDOR ATIVO	0.01.00	5.000,00		
7210.04.3.0.00	CONTRIBUIÇÃO DOS SERVIDORES INATIVOS CIVI	0.000.000	5.000,00		
7210.04.3.1.00	CONTRIBUIÇÃO DO SERVIDORES INATIVOS CIVIS	0.01.00	5.000,00		
7210.04.4.0.00	CONTRIBUIÇÃO DOS PENSIONISTAS CIVIS PARA	0.000.000	5.000,00		
7210.04.4.1.00	CONTRIBUIÇÃO DOS PENSIONISTAS CIVIS PARA	0.01.00	5.000,00		
7218.00.0.0.00	CONTRIBUIÇÕES SOCIAIS ESPECIFICAS DE ESTAI	0.000.000	150.000,00		
7218.01.0.0.00	CONTRIBUIÇÕES PARA O REGIME PRÓPRIO DE PF	0.000.000	150.000,00		
7218.01.1.0.00	CONTRIBUIÇÃO PREVIDENCIÁRIA PARA AMORTIZ	0.000.000	150.000,00		
7218.01.1.1.00	CONTRIBUIÇÃO PREVIDENCIÁRIA PARA AMORTIZ	0.01.00	150.000,00		



PREF. MUNIC. DE BARRA DE GUABIRABA

RUA MIGUEL TEIXEIRA, S/N - CNPJ:10120962/0001-38

Anexo 02

Página 9

Orçamento Programa - Exercício de 2018

RECEITAS SEGUNDO AS CATEGORIAS ECONOMICAS

Lei: , Data:

Código	Especificação	F.R.	Desdobramento	SubCategoria Fonte	Categoria Econômica
	Total das Receitas (Intra-Orçamentárias)				1.695.000,00
	Total Geral das Receitas				39.000.000,00

Documento Assinado Digitalmente por: WILSON MADEIRO DA SILVA
Acesse em: https://stc.ce.tce.pb.gov.br/portal/validaDoc.seam?codigo_documento:12188dba1-5711-486d-aaec-4261247f11a6



PREF. MUNIC. DE BARRA DE GUABIRABA
RUA MIGUEL TEIXEIRA, S/N - CNPJ:10120962/0001-38

Orçamento Programa - Exercício de 2018

TABELA EXPLICATIVA - LEGISLAÇÃO DA RECEITA
(Inc. III, § 1º, Art.2º)

Página 1
Lei: , Data:

Codigo	Discriminação	Legislacao
1000.00.0.0.00	RECEITAS CORRENTES	
1100.00.0.0.00	IMPOSTOS, TAXAS E CONTRIBUIÇÕES DE MELHORIA	
1110.00.0.0.00	IMPOSTOS	
1112.00.0.0.00	IMPOSTOS SOBRE O PATRIMÔNIO	
1112.01.0.0.00	IMPOSTO SOBRE A PROPRIEDADE TERRITORIAL RURAL	
1112.01.1.0.00	IMPOSTO SOBRE A PROPRIEDADE TERRITORIAL RURAL - MUNICÍPIOS C	
1112.01.1.1.00	IMPOSTO SOBRE A PROPRIEDADE TERRITORIAL RURAL - MUNICÍPIOS C	Código Tributário Municipal
1113.00.0.0.00	IMPOSTOS SOBRE A RENDA E PROVENTOS DE QUALQUER NATUREZA	
1113.01.0.0.00	IMPOSTO SOBRE A RENDA DE PESSOA FÍSICA - IRPF	
1113.01.1.0.00	IMPOSTO SOBRE A RENDA DE PESSOA FÍSICA - IRPF	
1113.01.1.1.00	IMPOSTO SOBRE A RENDA DE PESSOA FÍSICA - IRPF - PRINCIPAL	Art. 158, I - Constituição Federal
1113.02.0.0.00	IMPOSTO SOBRE A RENDA DE PESSOA JURÍDICA - IRPJ - LÍQUIDA DE	
1113.02.1.0.00	IMPOSTO SOBRE A RENDA DE PESSOA JURÍDICA - IRPJ - LÍQUIDA DE	
1113.02.1.1.00	IMPOSTO SOBRE A RENDA DE PESSOA JURÍDICA - IRPJ - LÍQUIDA DE	Art. 158, I - Constituição Federal
1113.03.0.0.00	IMPOSTO SOBRE A RENDA - RETIDO NA FONTE	
1113.03.1.0.00	IMPOSTO SOBRE A RENDA - RETIDO NA FONTE - TRABALHO	
1113.03.1.1.00	IMPOSTO SOBRE A RENDA - RETIDO NA FONTE - TRABALHO - PRINCIP	Art. 158, I - Constituição Federal
1118.01.1.0.00	IMPOSTO SOBRE A PROPRIEDADE PREDIAL E TERRITORIAL URBANA	
1118.01.1.1.00	IMPOSTO SOBRE A PROPRIEDADE PREDIAL E TERRITORIAL URBANA - P	Código Tributário Municipal
1118.01.1.2.00	IMPOSTO SOBRE A PROPRIEDADE PREDIAL E TERRITORIAL URBANA - M	Código Tributário Municipal
1118.01.1.3.00	IMPOSTO SOBRE A PROPRIEDADE PREDIAL E TERRITORIAL URBANA - D	Código Tributário Municipal
1118.01.1.4.00	IMPOSTO SOBRE A PROPRIEDADE PREDIAL E TERRITORIAL URBANA - D	Código Tributário Municipal
1118.01.4.0.00	IMPOSTO SOBRE TRANSMISSÃO "INTER VIVOS" DE BENS IMÓVEIS E DE	
1118.01.4.1.00	IMPOSTO SOBRE TRANSMISSÃO "INTER VIVOS" DE BENS IMÓVEIS E DE	Art. 156, II - Constituição Federal
1118.01.4.2.00	IMPOSTO SOBRE TRANSMISSÃO "INTER VIVOS" DE BENS IMÓVEIS E DE	Código Tributário Municipal
1118.01.4.3.00	IMPOSTO SOBRE TRANSMISSÃO "INTER VIVOS" DE BENS IMÓVEIS E DE	Código Tributário Municipal
1118.01.4.4.00	IMPOSTO SOBRE TRANSMISSÃO "INTER VIVOS" DE BENS IMÓVEIS E DE	Código Tributário Municipal
1118.02.3.0.00	IMPOSTO SOBRE SERVIÇOS DE QUALQUER NATUREZA	
1118.02.3.1.01	IMPOSTO SOBRE SERVIÇOS DE QUALQUER NATUREZA - PRINCIPAL	Código Tributário Municipal
1118.02.3.1.02	IMPOSTO SOBRE SERVIÇOS DE QUALQUER NATUREZA - SUPER SIMPLES	Art. 158, I - Constituição Federal
1118.02.3.2.00	IMPOSTO SOBRE SERVIÇOS DE QUALQUER NATUREZA - MULTAS E JUROS	Código Tributário Municipal
1118.02.3.3.00	IMPOSTO SOBRE SERVIÇOS DE QUALQUER NATUREZA - DÍVIDA ATIVA	Código Tributário Municipal
1118.02.3.4.00	IMPOSTO SOBRE SERVIÇOS DE QUALQUER NATUREZA - DÍVIDA ATIVA -	Código Tributário Municipal
1120.00.0.0.00	TAXAS	
1121.00.0.0.00	TAXAS PELO EXERCÍCIO DO PODER DE POLÍCIA	



Documento Assinado Digitalmente por: WILSON MADEIRO DA SILVA
Acesse em: <https://etce.tce-pe.gov.br/epp/validaDoc.seam> Código do documento: 1218dba1-5711-486d-aeee-426124711166

**PREF. MUNIC. DE BARRA DE GUABIRABA**

RUA MIGUEL TEIXEIRA, S/N - CNPJ:10120962/0001-38

Orçamento Programa - Exercício de 2018

TABELA EXPLICATIVA - LEGISLAÇÃO DA RECEITA

(Inc. III, § 1º, Art.2º)

Página 2

Lei: , Data:

Código	Discriminação	Legislação
1121.01.0.0.00	TAXAS DE INSPEÇÃO, CONTROLE E FISCALIZAÇÃO	
1121.01.1.0.00	TAXAS DE INSPEÇÃO, CONTROLE E FISCALIZAÇÃO	
1121.01.1.1.01	TAXAS DE FISCALIZAÇÃO DE VIGILÂNCIA SANITÁRIA	Código Tributário Municipal
1121.01.1.1.02	TAXA DE LICENÇA PARA FUNCION. DE ESTABELECIMENTO COMERCIAL	Código Tributário Municipal
1121.01.1.1.03	TAXAS DE PUBLICIDADE COMERCIAL	Código Tributário Municipal
1121.01.1.1.04	TAXAS DE APREENSÃO E DEPÓSITO	Código Tributário Municipal
1121.01.1.1.05	TAXAS DE FUNC. ESTABELECIMENTO COMERCIAL EM HORÁRIO ESPECIAL	Código Tributário Municipal
1121.01.1.1.06	TAXAS DE LICENÇA PARA EXECUÇÃO DE OBRAS	Código Tributário Municipal
1121.01.1.1.07	TAXA DE AUTORIZAÇÃO DE FUNCIONAMENTO DE TRANSPORTE	Código Tributário Municipal
1121.01.1.1.08	TAXA DE UTILIZAÇÃO DE ÁREA DE DOMÍNIO PÚBLICO	Código Tributário Municipal
1121.01.1.1.09	TAXA DE APROVAÇÃO DO PROJETO DE CONSTRUÇÃO CIVIL	Código Tributário Municipal
1121.01.1.1.10	TAXA DE FISCALIZAÇÃO DE APARELHOS DE TRANSPORTE	Código Tributário Municipal
1121.01.1.1.11	TAXA DE ALINHAMENTO E NIVELAMENTO	Código Tributário Municipal
1121.01.1.1.12	TAXA DE APREENSÃO, DEPÓSITO OU LIBERAÇÃO DE ANIMAIS	Código Tributário Municipal
1121.01.1.1.13	OUTRAS TAXAS PELO EXERCÍCIO DO PODER DE POLÍCIA	Código Tributário Municipal
1122.00.0.0.00	TAXAS PELA PRESTAÇÃO DE SERVIÇOS	
1122.01.0.0.00	TAXAS PELA PRESTAÇÃO DE SERVIÇOS	
1122.01.1.0.00	TAXAS PELA PRESTAÇÃO DE SERVIÇOS	
1122.01.1.1.01	TAXAS DE SERVIÇOS CADASTRAIS	Código Tributário Municipal
1122.01.1.1.02	TAXA DE CEMITÉRIOS	Código Tributário Municipal
1122.01.1.1.03	TAXA DE LIMPESA PÚBLICA	Código Tributário Municipal
1122.01.1.1.04	OUTRAS TAXAS PELA PRESTAÇÃO DE SERVIÇOS	Código Tributário Municipal
1130.00.0.0.00	CONTRIBUIÇÃO DE MELHORIA	
1138.00.0.0.00	CONTRIBUIÇÃO DE MELHORIA - ESPECÍFICA E/M	
1138.02.0.0.00	CONTRIBUIÇÃO DE MELHORIA PARA EXPANSÃO DA REDE DE ILUMINAÇÃO	
1138.02.1.0.00	CONTRIBUIÇÃO DE MELHORIA PARA EXPANSÃO DA REDE DE ILUMINAÇÃO	
1138.02.1.1.00	CONTRIBUIÇÃO DE MELHORIA PARA EXPANSÃO DA REDE DE ILUMINAÇÃO	Legislação Específica
1138.99.0.0.00	OUTRAS CONTRIBUIÇÕES DE MELHORIA	
1138.99.1.0.00	OUTRAS CONTRIBUIÇÕES DE MELHORIA	
1138.99.1.1.00	OUTRAS CONTRIBUIÇÕES DE MELHORIA - PRINCIPAL	Legislação Específica
1200.00.0.0.00	CONTRIBUIÇÕES	
1210.00.0.0.00	CONTRIBUIÇÕES SOCIAIS	
1210.04.0.0.00	CONTRIBUIÇÃO PARA O REGIME PRÓPRIO DE PREVIDÊNCIA SOCIAL - R	
1210.04.2.0.00	CONTRIBUIÇÃO DO SERVIDOR ATIVO CIVIL PARA O RPPS	
1210.04.2.1.01	CONTRIBUIÇÃO DO SERVIDOR ATIVO CIVIL PARA O RPPS- PREFEITURA	Legislação Específica
1210.04.2.1.02	CONTRIBUIÇÃO DO SERVIDOR ATIVO CIVIL PARA O RPPS - FMS	Legislação Específica



**PREF. MUNIC. DE BARRA DE GUABIRABA**

RUA MIGUEL TEIXEIRA, S/N - CNPJ:10120962/0001-38

Orçamento Programa - Exercício de 2018

TABELA EXPLICATIVA - LEGISLAÇÃO DA RECEITA

(Inc. III, § 1º, Art.2º)

Página 3

Lei: , Data:

Código	Discriminação	Legislação
1210.04.2.1.03	CONTRIBUIÇÃO DO SERVIDOR ATIVO CIVIL PARA O RPPS - OUTRAS	Legislação Especifica
1210.04.2.2.00	CONTRIBUIÇÃO DO SERVIDOR ATIVO CIVIL PARA O RPPS - MULTAS E	Legislação Especifica
1210.04.2.3.00	CONTRIBUIÇÃO DO SERVIDOR ATIVO CIVIL PARA O RPPS - DÍVIDA AT	Legislação Especifica
1210.04.2.4.00	CONTRIBUIÇÃO DO SERVIDOR ATIVO CIVIL PARA O RPPS - DÍVIDA AT	Legislação Especifica
1210.04.3.0.00	CONTRIBUIÇÃO DOS SERVIDORES INATIVOS CIVIS PARA O RPPS	
1210.04.3.1.00	CONTRIBUIÇÃO DO SERVIDORES INATIVOS CIVIS PARA O RPPS - PRIN	Legislação Especifica
1210.04.4.1.00	CONTRIBUIÇÃO DOS PENSIONISTAS CIVIS PARA O RPPS - PRINCIPAL	Legislação Especifica
1218.01.1.1.00	CONTRIBUIÇÃO PREVIDENCIÁRIA PARA AMORTIZAÇÃO DO DÉFICIT ATUA	Legislação Especifica
1300.00.0.0.00	RECEITA PATRIMONIAL	
1310.00.0.0.00	EXPLORAÇÃO DO PATRIMÔNIO IMOBILIÁRIO DO ESTADO	
1310.01.0.0.00	ALUGUÉIS, ARRENDAMENTOS, FOROS, LAUDÊMIOS, TARIFAS DE OCUPAÇ	
1310.01.1.0.00	ALUGUÉIS E ARRENDAMENTOS	
1310.01.1.1.01	ALUGUÉIS E ARRENDAMENTOS - IMÓVEIS URBANOS	Código Tributário Municipal
1310.01.1.1.02	ALUGUÉIS E ARRENDAMENTOS - IMÓVEIS RURAIS	Código Tributário Municipal
1310.01.1.1.03	ALUGUÉIS E ARRENDAMENTOS - ARRENDAMENTO DE IMÓVEIS	Código Tributário Municipal
1310.02.0.0.00	CONCESSÃO, PERMISSÃO, AUTORIZAÇÃO OU CESSÃO DO DIREITO DE US	
1310.02.1.0.00	CONCESSÃO, PERMISSÃO, AUTORIZAÇÃO OU CESSÃO DO DIREITO DE US	
1310.02.1.1.00	CONCESSÃO, PERMISSÃO, AUTORIZAÇÃO OU CESSÃO DO DIREITO DE US	Legislação Especifica
1310.02.1.1.00	CONCESSÃO, PERMISSÃO, AUTORIZAÇÃO OU CESSÃO DO DIREITO DE US	Legislação Especifica
1320.00.0.0.00	VALORES MOBILIÁRIOS	
1321.00.0.0.00	JUROS E CORREÇÕES MONETÁRIAS	
1321.00.1.0.00	REMUNERAÇÃO DE DEPÓSITOS BANCÁRIOS	
1321.00.1.1.01	REMUNERAÇÃO DE DEPÓSITOS BANCÁRIOS - FUNDEB	Art. 164 § 3º da CF/88 e art. 11 § 1º da Lei 4.320/64.
1321.00.1.1.02	REMUNERAÇÃO DE DEPÓSITOS BANCÁRIOS - FMS RECURSOS VINCULADOS	Art. 164 § 3º da CF/88 e art. 11 § 1º da Lei 4.320/64.
1321.00.1.1.04	REMUNERAÇÃO DE DEPÓSITOS BANCÁRIOS - EDUCAÇÃO	Art. 164 § 3º da CF/88 e art. 11 § 1º da Lei 4.320/64.
1321.00.1.1.05	REMUNERAÇÃO DE DEPÓSITOS BANCÁRIOS FMAS RECURSOS VINCULADOS	Art. 164 § 3º da CF/88 e art. 11 § 1º da Lei 4.320/64.
1321.00.1.1.06	REMUNERAÇÃO DE DEPÓSITOS BANCÁRIOS FMAS RECURSOS PRÓPRIOS	Art. 164 § 3º da CF/88 e art. 11 § 1º da Lei 4.320/64.
1321.00.1.1.07	REMUNERAÇÃO DE DEPÓSITOS BANCÁRIOS - RECURSOS PRÓPRIOS	Art. 164 § 3º da CF/88 e art. 11 § 1º da Lei 4.320/64.
1321.00.1.1.08	OUTROS REMUNERAÇÃO DE DEPÓSITOS BANCÁRIOS	Art. 164 § 3º da CF/88 e art. 11 § 1º da Lei 4.320/64.
1321.00.4.0.00	REMUNERAÇÃO DOS RECURSOS DO REGIME PRÓPRIO DE PREVIDÊNCIA SO	
1321.00.4.1.00	REMUNERAÇÃO DOS RECURSOS DO REGIME PRÓPRIO DE PREVIDÊNCIA SO	Art. 164 § 3º da CF/88 e art. 11 § 1º da Lei 4.320/64.
1329.00.0.0.00	OUTROS VALORES MOBILIÁRIOS	
1329.00.1.0.00	OUTROS VALORES MOBILIÁRIOS	
1329.00.1.1.00	OUTROS VALORES MOBILIÁRIOS - PRINCIPAL	Art. 164 § 3º da CF/88 e art. 11 § 1º da Lei 4.320/64.
1330.00.0.0.00	DELEGAÇÃO DE SERVIÇOS PÚBLICOS MEDIANTE CONCESSÃO, PERMISSÃO	
1331.00.0.0.00	DELEGAÇÃO PARA A PRESTAÇÃO DOS SERVIÇOS DE TRANSPORTE	



**PREF. MUNIC. DE BARRA DE GUABIRABA**

RUA MIGUEL TEIXEIRA, S/N - CNPJ:10120962/0001-38

Orçamento Programa - Exercício de 2018

TABELA EXPLICATIVA - LEGISLAÇÃO DA RECEITA

(Inc. III, § 1º, Art.2º)

Página 4

Lei: , Data:

Codigo	Discriminação	Legislacao
1331.01.0.0.00	DELEGAÇÃO PARA A PRESTAÇÃO DOS SERVIÇOS DE TRANSPORTE RODOVI	
1331.01.1.0.00	DELEGAÇÃO PARA A PRESTAÇÃO DOS SERVIÇOS DE TRANSPORTE RODOVI	
1331.01.1.1.00	DELEGAÇÃO PARA A PRESTAÇÃO DOS SERVIÇOS DE TRANSPORTE RODOVI	Legislação Especifica
1339.00.0.0.00	DEMAIS DELEGAÇÕES DE SERVIÇOS PÚBLICOS	
1339.99.0.0.00	OUTRAS DELEGAÇÕES DE SERVIÇOS PÚBLICOS	
1339.99.1.0.00	OUTRAS DELEGAÇÕES DE SERVIÇOS PÚBLICOS	
1339.99.1.1.00	OUTRAS DELEGAÇÕES DE SERVIÇOS PÚBLICOS - PRINCIPAL	Legislação Especifica
1360.00.0.0.00	CESSÃO DE DIREITOS	
1360.01.0.0.00	CESSÃO DO DIREITO DE OPERACIONALIZAÇÃO DE PAGAMENTOS	
1360.01.1.0.00	CESSÃO DO DIREITO DE OPERACIONALIZAÇÃO DE PAGAMENTOS	
1360.01.1.1.00	CESSÃO DO DIREITO DE OPERACIONALIZAÇÃO DE PAGAMENTOS - PRINC	Legislação Especifica
1600.00.0.0.00	RECEITA DE SERVIÇOS	
1610.00.0.0.00	SERVIÇOS ADMINISTRATIVOS E COMERCIAIS GERAIS	
1610.01.0.0.00	SERVIÇOS ADMINISTRATIVOS E COMERCIAIS GERAIS	
1610.01.1.0.00	SERVIÇOS ADMINISTRATIVOS E COMERCIAIS GERAIS	
1610.01.1.1.01	SERVIÇOS ADMINISTRATIVOS - VENDA DE EDITAIS	Legislação Especifica
1610.01.1.1.02	OUTROS SERVIÇOS ADMINISTRATIVOS E COMERCIAIS GERAIS	Legislação Especifica
1620.00.0.0.00	SERVIÇOS E ATIVIDADES REFERENTES à NAVEGAÇÃO E AO TRANSPORTE	
1620.02.0.0.00	SERVIÇOS DE TRANSPORTE	
1620.02.1.0.00	SERVIÇOS DE TRANSPORTE	
1620.02.1.1.00	SERVIÇOS DE TRANSPORTE - PRINCIPAL	Legislação Especifica
1630.00.0.0.00	SERVIÇOS E ATIVIDADES REFERENTES à SAÚDE	
1630.01.0.0.00	SERVIÇOS DE ATENDIMENTO à SAÚDE	
1630.01.1.0.00	SERVIÇOS DE ATENDIMENTO à SAÚDE	
1630.01.1.1.01	SERVIÇOS DE ATENDIMENTO à SAÚDE - SERVIÇOS HOSPITALARES	Legislação Especifica
1630.01.1.1.02	SERVIÇOS DE ATENDIMENTO RADIOLÓGICOS E LABORATORIAIS	Legislação Especifica
1630.01.1.1.03	SERVIÇOS DE ATENDIMENTO à SAÚDE - AMBULATORIAIS	Legislação Especifica
1630.01.1.1.04	OUTROS SERVIÇOS DE ATENDIMENTO à SAÚDE	Legislação Especifica
1700.00.0.0.00	TRANSFERÊNCIAS CORRENTES	
1710.00.0.0.00	TRANSFERÊNCIAS DA UNIÃO E DE SUAS ENTIDADES	
1718.00.0.0.00	TRANSFERÊNCIAS DA UNIÃO - ESPECÍFICA E/M	
1718.01.0.0.00	PARTICIPAÇÃO NA RECEITA DA UNIÃO	
1718.01.2.0.00	COTA-PARTE DO FUNDO DE PARTICIPAÇÃO DOS MUNICÍPIOS - COTA ME	
1718.01.2.1.00	COTA-PARTE DO FUNDO DE PARTICIPAÇÃO DOS MUNICÍPIOS - COTA ME	Art. 159, I, b, da Constituição Federal.



**PREF. MUNIC. DE BARRA DE GUARIPARA**

RUA MIGUEL TEIXEIRA, S/N - CNPJ:10120962/0001-38

Orçamento Programa - Exercício de 2018

TABELA EXPLICATIVA - LEGISLAÇÃO DA RECEITA

(Inc. III, § 1º, Art.2º)

Página 5

Lei: , Data:

Código	Discriminação	Legislação
1718.01.3.0.00	COTA-PARTE DO FUNDO DE PARTICIPAÇÃO DO MUNICÍPIOS - 1% COTA	
1718.01.3.1.00	COTA-PARTE DO FUNDO DE PARTICIPAÇÃO DO MUNICÍPIOS - 1% COTA	Art. 159, I, b, da Constituição Federal.
1718.01.4.0.00	COTA-PARTE DO FUNDO DE PARTICIPAÇÃO DOS MUNICÍPIOS - 1% COTA	
1718.01.4.1.00	COTA-PARTE DO FUNDO DE PARTICIPAÇÃO DOS MUNICÍPIOS - 1% COTA	Art. 159, I, b, da Constituição Federal.
1718.01.5.0.00	COTA-PARTE DO IMPOSTO SOBRE A PROPRIEDADE TERRITORIAL RURAL	
1718.01.5.1.00	COTA-PARTE DO IMPOSTO SOBRE A PROPRIEDADE TERRITORIAL RURAL	Art. 158, II, da Constituição Federal.
1718.02.0.0.00	TRANSFERÊNCIA DA COMPENSAÇÃO FINANCEIRA PELA EXPLORAÇÃO DE R	
1718.02.6.0.00	COTA-PARTE DO FUNDO ESPECIAL DO PETRÓLEO - FEP	
1718.02.6.1.00	COTA-PARTE DO FUNDO ESPECIAL DO PETRÓLEO - FEP - PRINCIPAL	Lei Federal 7990/89.
1718.03.0.0.00	TRANSFERÊNCIA DE RECURSOS DO SISTEMA ÚNICO DE SAÚDE - SUS -	
1718.03.1.0.00	TRANSFERÊNCIA DE RECURSOS DO SISTEMA ÚNICO DE SAÚDE - SUS -	
1718.03.1.1.01	PAB FIXO	Constituição Federal Artigos 196 a 200. Lei nº 8.080/90 e 8142/90 e Decreto 1232/94.
1718.03.1.1.02	PROGRAMA DE SAÚDE DA FAMÍLIA - PSF	Constituição Federal Artigos 196 a 200. Lei nº 8.080/90 e 8142/90 e Decreto 1232/94.
1718.03.1.1.03	PROGRAMA AGENTES COMUNITÁRIOS DE SAÚDE - PACS	Constituição Federal Artigos 196 a 200. Lei nº 8.080/90 e 8142/90 e Decreto 1232/94.
1718.03.1.1.04	PROGRAMA SAÚDE BUCAL	Constituição Federal Artigos 196 a 200. Lei nº 8.080/90 e 8142/90 e Decreto 1232/94.
1718.03.1.1.05	COMPENSAÇÃO DE ESPECIFICIDADES REGIONAIS	Constituição Federal Artigos 196 a 200. Lei nº 8.080/90 e 8142/90 e Decreto 1232/94.
1718.03.1.1.06	INCENTIVO ATENÇÃO INTEGRADA A SAÚDE DO ADOLESCENTE	Constituição Federal Artigos 196 a 200. Lei nº 8.080/90 e 8142/90 e Decreto 1232/94.
1718.03.1.1.07	PROGRAMA DO NASF	Constituição Federal Artigos 196 a 200. Lei nº 8.080/90 e 8142/90 e Decreto 1232/94.
1718.03.1.1.08	PROGRAMA SAÚDE NA ESCOLA	Constituição Federal Artigos 196 a 200. Lei nº 8.080/90 e 8142/90 e Decreto 1232/94.
1718.03.1.1.09	PROGRAMA DO PMAQ	Constituição Federal Artigos 196 a 200. Lei nº 8.080/90 e 8142/90 e Decreto 1232/94.
1718.03.1.1.10	TRANSFERÊNCIA FUNDO ESTADUAL DE SAÚDE	Constituição Federal Artigos 196 a 200. Lei nº 8.080/90 e 8142/90 e Decreto 1232/94.
1718.03.1.1.11	OUTROS PROGRAMAS FINANCEIROS POR TRANSF. FUNDO A FUNDO	Constituição Federal Artigos 196 a 200. Lei nº 8.080/90 e 8142/90 e Decreto 1232/94.
1718.03.1.1.14	CENTRO DE ESPECIALIDADES ODONTOLÓGICAS - CEO	Constituição Federal Artigos 196 a 200. Lei nº 8.080/90 e 8142/90 e Decreto 1232/94.
1718.03.1.1.15	SERVIÇO DE ATENDIMENTO MÓVEL DE URGÊNCIA - SAMU	Portaria GM/MS nº 1927/2004.
1718.03.1.1.16	COMBATE AO CÂNCER DE COLO DE ÚTERO	Constituição Federal Artigos 196 a 200. Lei nº 8.080/90 e 8142/90 e Decreto 1232/94.
1718.03.1.1.17	CAMPANHA DE TERAPIA E PSICOTERAPIA - CAPS	Constituição Federal Artigos 196 a 200. Lei nº 8.080/90 e 8142/90 e Decreto 1232/94.
1718.03.1.1.18	CAMPANHA FISIOTERAPIA	Constituição Federal Artigos 196 a 200. Lei nº 8.080/90 e 8142/90 e



**PREF. MUNIC. DE BARRA DE GUABIRABA**

RUA MIGUEL TEIXEIRA, S/N - CNPJ:10120962/0001-38

Orçamento Programa - Exercício de 2018

TABELA EXPLICATIVA - LEGISLAÇÃO DA RECEITA

(Inc. III, § 1º, Art.2º)

Página 6

Lei: , Data:

Codigo	Discriminação	Legislacao
1718.03.1.1.19	ASSISTÊNCIA PRÉ - NATAL	Decreto 1232/94.
1718.03.1.1.20	PARTO HUMANIZADO	Constituição Federal Artigos 196 a 200. Lei nº 8.080/90 e 8142/90 e Decreto 1232/94.
1718.03.1.1.21	REDE CEGONHA - RCE/RCEG	Constituição Federal Artigos 196 a 200. Lei nº 8.080/90 e 8142/90 e Decreto 1232/94.
1718.03.1.1.22	BRASIL SEM MISÉRIA - BSOR-SM	Constituição Federal Artigos 196 a 200. Lei nº 8.080/90 e 8142/90 e Decreto 1232/94.
1718.03.1.1.23	VACINAÇÃO DO IDOSO	Constituição Federal Artigos 196 a 200. Lei nº 8.080/90 e 8142/90 e Decreto 1232/94.
1718.03.1.1.24	VIGILÂNCIA SANITÁRIA PARTE ANVISA	Constituição Federal Artigos 196 a 200. Lei nº 8.080/90 e 8142/90 e Decreto 1232/94.
1718.03.1.1.25	PISO VIG. EM SAUDE - PVS	Constituição Federal Artigos 196 a 200. Lei nº 8.080/90 e 8142/90 e Decreto 1232/94.
1718.03.1.1.26	PROGRAMA DE ASSISTÊNCIA FARMACEUTICA	Constituição Federal Artigos 196 a 200. Lei nº 8.080/90 e 8142/90 e Decreto 1232/94.
1718.03.1.1.27	OUTROS PROGRAMAS FINANCEIROS POR TRANSFERENCIA FUNDO A FUNDO	Constituição Federal Artigos 196 a 200. Lei nº 8.080/90 e 8142/90 e Decreto 1232/94.
1718.03.1.1.28	TETO FINANCEIRO - MAC	Constituição Federal Artigos 196 a 200. Lei nº 8.080/90 e 8142/90 e Decreto 1232/94.
1718.04.0.0.00	TRANSFERÊNCIAS DE RECURSOS DO FUNDO NACIONAL DE ASSISTÊNCIA	
1718.04.1.0.00	TRANSFERÊNCIAS DE RECURSOS DO FUNDO NACIONAL DE ASSISTÊNCIA	
1718.04.1.1.01	TRANSFERÊNCIAS DE REC. DO FNAS PROG. PRIMEIRA INFANCIA SUAS	Lei Federal nº 8742/93
1718.04.1.1.02	TRANSFERÊNCIAS DE RECURSOS DO FNAS - SCFV	Lei Federal nº 8742/93
1718.04.1.1.03	TRANSFERÊNCIAS DE REC. FUNDO NACIONAL DE ASSISTÊNCIA - CREAS	Lei Federal nº 8742/93
1718.04.1.1.04	TRANSFERÊNCIAS FNAS- INDICE DE GESTAO DESCENTRALIZADA SUAS	Lei Federal nº 8742/93
1718.04.1.1.05	TRANSFERÊNCIAS DO FNAS- IGDBF - PROGRAMA BOLSA FAMILIA	Lei Federal nº 8742/93
1718.04.1.1.06	OUTRAS TRANSFERÊNCIAS REC. DO FUNDO NACIONAL DE ASSISTÊNCIA	Lei Federal nº 8742/93
1718.05.0.0.00	TRANSFERÊNCIAS DE RECURSOS DO FUNDO NACIONAL DO DESENVOLVIME	
1718.05.1.0.00	TRANSFERÊNCIAS DO SALÁRIO-EDUCAÇÃO	
1718.05.1.1.00	TRANSFERÊNCIAS DO SALÁRIO-EDUCAÇÃO - PRINCIPAL	Leis Federais nº 9.766/98 e nº 10.832/03.
1718.05.2.0.00	TRANSFERÊNCIAS DIRETAS DO FNDE REFERENTES AO PROGRAMA DINHEI	
1718.05.2.1.00	TRANSFERÊNCIAS DIRETAS DO FNDE REFERENTES AO PROGRAMA DINHEI	Legislação Especifica
1718.05.3.0.00	TRANSFERÊNCIAS DIRETAS DO FNDE REFERENTES AO PROGRAMA NACION	
1718.05.3.1.01	TRANSFERÊNCIAS DIRETAS DO FNDE - PNAE PRÉ-ESCOLAR	Lei Federal 9533/97 e Medida Provisória 2178-36/01.
1718.05.3.1.02	TRANSFERÊNCIAS DIRETAS DO FNDE - PNAE CRECHE	Lei Federal 9533/97 e Medida Provisória 2178-36/01.
1718.05.3.1.03	TRANSFERÊNCIAS DIRETAS DO FNDE - PNAE EJA	Lei Federal 9533/97 e Medida Provisória 2178-36/01.
1718.05.3.1.04	TRANSFERÊNCIAS DIRETAS DO FNDE - PNAE ENSINO FUNDAMENTAL	Lei Federal 9533/97 e Medida Provisória 2178-36/01.
1718.05.3.1.05	OUTRAS TRANSFERÊNCIAS DIRETAS DO FNDE REFERENTES AO PNAE	Lei Federal 9533/97 e Medida Provisória 2178-36/01.



**PREF. MUNIC. DE BARRA DE GUABIRARA**

RUA MIGUEL TEIXEIRA, S/N - CNPJ:10120962/0001-38

Orçamento Programa - Exercício de 2018

TABELA EXPLICATIVA - LEGISLAÇÃO DA RECEITA

(Inc. III, § 1º, Art.2º)

Página 7

Lei: , Data:

Código	Discriminação	Legislação
1718.05.4.0.00	TRANSFERÊNCIAS DIRETAS DO FNDE REFERENTES AO PROGRAMA NACION	
1718.05.4.1.01	TRANSFERÊNCIAS DIRETAS DO FNDE REFERENTES AO PNATE INFANTIL	Legislação Específica
1718.05.4.1.02	TRANSFERÊNCIAS DIRETAS DO FNDE REFERENTES PNATE FUNDAMENTAL	Leis Federais 10709/03 e 10880/04.
1718.05.4.1.03	TRANSFERÊNCIAS DIRETAS DO FNDE REFERENTES AO PNATE MÉDIO	Legislação Específica
1718.05.9.0.00	OUTRAS TRANSFERÊNCIAS DIRETAS DO FUNDO NACIONAL DO DESENVOLV	
1718.05.9.1.00	OUTRAS TRANSFERÊNCIAS DIRETAS DO FUNDO NACIONAL DO DESENVOLV	Legislação Específica
1718.06.0.0.00	TRANSFERÊNCIA FINANCEIRA DO ICMS – DESONERAÇÃO – L.C. Nº 87/	
1718.06.1.0.00	TRANSFERÊNCIA FINANCEIRA DO ICMS – DESONERAÇÃO – L.C. Nº 87/	
1718.06.1.1.00	TRANSFERÊNCIA FINANCEIRA DO ICMS – DESONERAÇÃO – L.C. Nº 87/	Lei Complementar Federal nº 87/96
1718.10.0.0.00	TRANSFERÊNCIAS DE CONVÊNIO DA UNIÃO E DE SUAS ENTIDADES	
1718.10.1.0.00	TRANSFERÊNCIAS DE CONVÊNIO DA UNIÃO PARA O SISTEMA ÚNICO DE	
1718.10.1.1.00	TRANSFERÊNCIAS DE CONVÊNIO DA UNIÃO PARA O SISTEMA ÚNICO DE	Constituição Federal Artigos 196 a 200. Lei nº 8.080/90 e 8142/90 e Decreto 1232/94.
1718.10.2.0.00	TRANSFERÊNCIAS DE CONVÊNIO DA UNIÃO DESTINADAS A PROGRAMAS	
1718.10.2.1.00	TRANSFERÊNCIAS DE CONVÊNIO DA UNIÃO DESTINADAS A PROGRAMAS	Art. 116, Lei Federal nº 8.666/93
1718.10.3.0.00	TRANSFERÊNCIAS DE CONVÊNIO DA UNIÃO DESTINADAS A PROGRAMAS	
1718.10.3.1.00	TRANSFERÊNCIAS DE CONVÊNIO DA UNIÃO DESTINADAS A PROGRAMAS	Legislação Específica
1718.10.4.0.00	TRANSFERÊNCIAS DE CONVÊNIO DA UNIÃO DESTINADAS A PROGRAMAS	
1718.10.4.1.00	TRANSFERÊNCIAS DE CONVÊNIO DA UNIÃO DESTINADAS A PROGRAMAS	Art. 116, Lei Federal nº 8.666/93
1718.10.5.0.00	TRANSFERÊNCIAS DE CONVÊNIO DA UNIÃO DESTINADAS A PROGRAMAS	
1718.10.5.1.00	TRANSFERÊNCIAS DE CONVÊNIO DA UNIÃO DESTINADAS A PROGRAMAS	Art. 116, Lei Federal nº 8.666/93
1718.10.9.0.00	OUTRAS TRANSFERÊNCIAS DE CONVÊNIO DA UNIÃO	
1718.10.9.1.00	OUTRAS TRANSFERÊNCIAS DE CONVÊNIO DA UNIÃO - PRINCIPAL	Art. 116, Lei Federal nº 8.666/93
1718.99.0.0.00	OUTRAS TRANSFERÊNCIAS DA UNIÃO	
1718.99.1.0.00	OUTRAS TRANSFERÊNCIAS DA UNIÃO	
1718.99.1.1.00	OUTRAS TRANSFERÊNCIAS DA UNIÃO - PRINCIPAL	Legislação Específica
1720.00.0.0.00	TRANSFERÊNCIAS DOS ESTADOS E DO DISTRITO FEDERAL E DE SUAS E	
1728.00.0.0.00	TRANSFERÊNCIAS DOS ESTADOS - ESPECÍFICA E/M	
1728.01.0.0.00	PARTICIPAÇÃO NA RECEITA DOS ESTADOS	
1728.01.1.0.00	COTA-PARTE DO ICMS	
1728.01.1.1.00	COTA-PARTE DO ICMS - PRINCIPAL	Art. 158, IV - Constituição Federal
1728.01.2.0.00	COTA-PARTE DO IPVA	
1728.01.2.1.00	COTA-PARTE DO IPVA - PRINCIPAL	Art. 158, III - Constituição Federal
1728.01.3.0.00	COTA-PARTE DO IPI - MUNICÍPIOS	
1728.01.3.1.00	COTA-PARTE DO IPI - MUNICÍPIOS - PRINCIPAL	Lei Complementar Federal nº 61/89, Lei Federal 8.016/90 e CF



**PREF. MUNIC. DE BARRA DE GUARIRARA**

RUA MIGUEL TEIXEIRA, S/N - CNPJ:10120962/0001-38

Orçamento Programa - Exercício de 2018

TABELA EXPLICATIVA - LEGISLAÇÃO DA RECEITA

(Inc. III, § 1º, Art.2º)

Página 8

Lei: , Data:

Código	Discriminação	Legislação
1728.01.4.0.00	COTA-PARTE DA CONTRIBUIÇÃO DE INTERVENÇÃO NO DOMÍNIO ECONÔMI	
1728.01.4.1.00	COTA-PARTE DA CONTRIBUIÇÃO DE INTERVENÇÃO NO DOMÍNIO ECONÔMI	Legislação Especifica
1728.01.5.0.00	OUTRAS PARTICIPAÇÕES NA RECEITA DOS ESTADOS	
1728.01.5.1.00	OUTRAS PARTICIPAÇÕES NA RECEITA DOS ESTADOS - PRINCIPAL	Legislação Especifica
1728.10.0.0.00	TRANSFERÊNCIA DE CONVÊNIO DOS ESTADOS E DO DISTRITO FEDERAL	
1728.10.1.0.00	TRANSFERÊNCIAS DE CONVÊNIO DOS ESTADOS PARA O SISTEMA ÚNICO	
1728.10.1.1.00	TRANSFERÊNCIAS DE CONVÊNIO DOS ESTADOS PARA O SISTEMA ÚNICO	Constituição Federal Artigos 196 a 200, Lei nº 8.080/90 e 8142/90 e Decreto 1232/94.
1728.10.2.0.00	TRANSFERÊNCIAS DE CONVÊNIO DOS ESTADOS DESTINADAS A PROGRAMA	
1728.10.2.1.00	TRANSFERÊNCIAS DE CONVÊNIO DOS ESTADOS DESTINADAS A PROGRAMA	Art. 116, Lei Federal nº 8.666/93
1728.10.9.0.00	OUTRAS TRANSFERÊNCIAS DE CONVÊNIO DOS ESTADOS	
1728.10.9.1.00	OUTRAS TRANSFERÊNCIAS DE CONVÊNIO DOS ESTADOS - PRINCIPAL	Legislação Especifica
1728.10.9.1.02	OUTRAS TRANSFERÊNCIAS DE CONVÊNIO DOS ESTADOS - FMAS	Legislação Especifica
1740.00.0.0.00	TRANSFERÊNCIAS DE INSTITUIÇÕES PRIVADAS	
1740.00.1.0.00	TRANSFERÊNCIAS DE INSTITUIÇÕES PRIVADAS	
1740.00.1.1.00	TRANSFERÊNCIAS DE INSTITUIÇÕES PRIVADAS - PRINCIPAL	Art. 116, Lei Federal nº 8.666/93
1750.00.0.0.00	TRANSFERÊNCIAS DE OUTRAS INSTITUIÇÕES PÚBLICAS	
1758.00.0.0.00	TRANSFERÊNCIAS DE OUTRAS INSTITUIÇÕES PÚBLICAS - ESPECÍFICA	
1758.01.0.0.00	TRANSFERÊNCIAS DE RECURSOS DO FUNDO DE MANUTENÇÃO E DESENVOL	
1758.01.1.0.00	TRANSFERÊNCIAS DE RECURSOS DO FUNDO DE MANUTENÇÃO E DESENVOL	
1758.01.1.1.01	FUNDEB - Contribuição de FPE p/ Formação	Leis Federais nº 9.424/96 e nº 11.494/07.
1758.01.1.1.02	Contribuição de Rec. do FUNDEB - Participação no FPM	Leis Federais nº 9.424/96 e nº 11.494/07.
1758.01.1.1.04	Contribuição do IPI P/ Formação do FUNDEB	Leis Federais nº 9.424/96 e nº 11.494/07.
1758.01.1.1.05	Contrib. Lei 87/96 p/ Formação - FUNDEB	Leis Federais nº 9.424/96 e nº 11.494/07.
1758.01.1.1.06	Cont. de rec. do FUNDEB - Parcela do ICMS	Leis Federais nº 9.424/96 e nº 11.494/07.
1758.01.1.1.07	Cont. de rec. do FUNDEB - Parcela IPVA	Leis Federais nº 9.424/96 e nº 11.494/07.
1758.01.1.1.08	Contribuição de Rec. do FUNDEB - Parcela ITR	Leis Federais nº 9.424/96 e nº 11.494/07.
1758.01.1.1.09	Contribuição ITCMD para o FUNDEB	Leis Federais nº 9.424/96 e nº 11.494/07.
1758.01.2.0.00	TRANSFERÊNCIAS DE RECURSOS DA COMPLEMENTAÇÃO DA UNIÃO AO FUN	
1758.01.2.1.00	TRANSFERÊNCIAS DE RECURSOS DA COMPLEMENTAÇÃO DA UNIÃO AO FUN	Leis Federais nº 9.424/96 e nº 11.494/07.
1758.99.0.0.00	OUTRAS TRANSFERÊNCIAS MULTIGOVERNAMENTAIS	
1758.99.1.0.00	OUTRAS TRANSFERÊNCIAS MULTIGOVERNAMENTAIS	
1758.99.1.1.00	OUTRAS TRANSFERÊNCIAS MULTIGOVERNAMENTAIS - PRINCIPAL	Leis Federais nº 9.424/96 e nº 11.494/07.
1760.00.0.0.00	TRANSFERÊNCIAS DO EXTERIOR	
1760.00.1.0.00	TRANSFERÊNCIAS DO EXTERIOR	
1760.00.1.1.00	TRANSFERÊNCIAS DO EXTERIOR - PRINCIPAL	Art. 116, Lei Federal nº 8.666/93

Documento Assinado Digitalmente por: WILSON MADEIRO DA SILVA
Acesse em: <https://etce.tce.pe.gov.br/epp/validaDoc.seam> Código do documento: 1218dba1-5711-486d-aace-4261247111a6

**PREF. MUNIC. DE BARRA DE GUABIRABA**

RUA MIGUEL TEIXEIRA, S/N - CNPJ:10120962/0001-38

Orçamento Programa - Exercício de 2018

TABELA EXPLICATIVA - LEGISLAÇÃO DA RECEITA

(Inc. III, § 1º, Art.2º)

Página 9

Lei: , Data:

Codigo	Discriminação	Legislacao
1900.00.0.0.00	OUTRAS RECEITAS CORRENTES	
1920.00.0.0.00	INDENIZAÇÕES, RESTITUIÇÕES E RESSARCIMENTOS	
1921.00.0.0.00	INDENIZAÇÕES	
1921.99.0.0.00	OUTRAS INDENIZAÇÕES	
1921.99.1.0.00	OUTRAS INDENIZAÇÕES	
1921.99.1.1.01	OUTRAS INDENIZAÇÕES - PREFEITURA	Código Tributário Municipal
1921.99.1.1.02	OUTRAS INDENIZAÇÕES - FMS	Código Tributário Municipal
1921.99.1.1.03	OUTRAS INDENIZAÇÕES - RPPS	Código Tributário Municipal
1921.99.1.1.04	OUTRAS INDENIZAÇÕES - FMAS	Código Tributário Municipal
1922.00.0.0.00	RESTITUIÇÕES	
1922.99.0.0.00	OUTRAS RESTITUIÇÕES	
1922.99.1.0.00	OUTRAS RESTITUIÇÕES	
1922.99.1.1.01	OUTRAS RESTITUIÇÕES - PREFEITURA	Código Tributário Municipal
1922.99.1.1.02	OUTRAS RESTITUIÇÕES - FMS	Código Tributário Municipal
1922.99.1.1.03	OUTRAS RESTITUIÇÕES - RPPS	Código Tributário Municipal
1922.99.1.1.04	OUTRAS RESTITUIÇÕES - FMAS	Código Tributário Municipal
1990.00.0.0.00	DEMAIS RECEITAS CORRENTES	
1990.03.0.0.00	COMPENSAÇÕES FINANCEIRAS ENTRE O REGIME GERAL E OS REGIMES P	
1990.03.1.0.00	COMPENSAÇÕES FINANCEIRAS ENTRE O REGIME GERAL E OS REGIMES P	
1990.03.1.1.00	COMPENSAÇÕES FINANCEIRAS ENTRE O REGIME GERAL E OS REGIMES P	Código Tributário Municipal
1990.99.0.0.00	OUTRAS RECEITAS	
1990.99.1.0.00	OUTRAS RECEITAS - PRIMÁRIAS	
1990.99.1.1.00	OUTRAS RECEITAS - PRIMÁRIAS - PRINCIPAL	Código Tributário Municipal
1990.99.1.2.00	OUTRAS RECEITAS - PRIMÁRIAS - MULTAS E JUROS	Código Tributário Municipal
2000.00.0.0.00	RECEITAS DE CAPITAL	
2100.00.0.0.00	OPERAÇÕES DE CRÉDITO	
2110.00.0.0.00	OPERAÇÕES DE CRÉDITO - MERCADO INTERNO	
2119.00.0.0.00	OUTRAS OPERAÇÕES DE CRÉDITO - MERCADO INTERNO	
2119.00.1.0.00	OUTRAS OPERAÇÕES DE CRÉDITO - MERCADO INTERNO	
2119.00.1.1.00	OUTRAS OPERAÇÕES DE CRÉDITO - MERCADO INTERNO - PRINCIPAL	Código Tributário Municipal
2200.00.0.0.00	ALIENAÇÃO DE BENS	
2210.00.0.0.00	ALIENAÇÃO DE BENS MÓVEIS	
2213.00.0.0.00	ALIENAÇÃO DE BENS MÓVEIS E SEMOVENTES	
2213.00.1.0.00	ALIENAÇÃO DE BENS MÓVEIS E SEMOVENTES	

Código Tributário Municipal



**PREF. MUNIC. DE BARRA DE GUARIRARA**

RUA MIGUEL TEIXEIRA, S/N - CNPJ:10120962/0001-38

Orçamento Programa - Exercício de 2018

TABELA EXPLICATIVA - LEGISLAÇÃO DA RECEITA

(Inc. III, § 1º, Art.2º)



Página 10

Lei: , Data:

Código	Discriminação	Legislação
2213.00.1.1.00	ALIENAÇÃO DE BENS MÓVEIS E SEMOVENTES - PRINCIPAL	
2220.00.0.0.00	ALIENAÇÃO DE BENS IMÓVEIS	
2220.00.1.0.00	ALIENAÇÃO DE BENS IMÓVEIS	
2220.00.1.1.00	ALIENAÇÃO DE BENS IMÓVEIS - PRINCIPAL	Código Tributário Municipal
2400.00.0.0.00	TRANSFERÊNCIAS DE CAPITAL	
2410.00.0.0.00	TRANSFERÊNCIAS DA UNIÃO E DE SUAS ENTIDADES	
2418.00.0.0.00	TRANSFERÊNCIAS DA UNIÃO	
2418.03.0.0.00	TRANSFERÊNCIAS DE RECURSOS DO SISTEMA ÚNICO DE SAÚDE - SUS	
2418.03.1.0.00	TRANSFERÊNCIAS DE RECURSOS DO SISTEMA ÚNICO DE SAÚDE - SUS	
2418.03.1.1.00	TRANSFERÊNCIAS DE RECURSOS DO SISTEMA ÚNICO DE SAÚDE - SUS -	Legislação Específica e Constituição Federal
2418.05.0.0.00	TRANSFERÊNCIAS DE RECURSOS DESTINADOS A PROGRAMAS DE EDUCAÇÃO	
2418.05.1.0.00	TRANSFERÊNCIAS DE RECURSOS DESTINADOS A PROGRAMAS DE EDUCAÇÃO	
2418.05.1.1.00	TRANSFERÊNCIAS DE RECURSOS DESTINADOS A PROGRAMAS DE EDUCAÇÃO	Legislação Específica e Constituição Federal
2418.10.0.0.00	TRANSFERÊNCIA DE CONVÊNIO DA UNIÃO E DE SUAS ENTIDADES	
2418.10.1.0.00	TRANSFERÊNCIAS DE CONVÊNIO DA UNIÃO PARA O SISTEMA ÚNICO DE	
2418.10.1.1.00	TRANSFERÊNCIAS DE CONVÊNIO DA UNIÃO PARA O SISTEMA ÚNICO DE	Legislação Específica e Constituição Federal
2418.10.2.0.00	TRANSFERÊNCIAS DE CONVÊNIO DA UNIÃO DESTINADAS A PROGRAMAS D	
2418.10.2.1.00	TRANSFERÊNCIAS DE CONVÊNIO DA UNIÃO DESTINADAS A PROGRAMAS D	Legislação Específica e Constituição Federal
2418.10.5.0.00	TRANSFERÊNCIAS DE CONVÊNIO DA UNIÃO DESTINADAS A PROGRAMAS	
2418.10.5.1.00	TRANSFERÊNCIAS DE CONVÊNIO DA UNIÃO DESTINADAS A PROGRAMAS	Legislação Específica e Constituição Federal
2418.10.6.0.00	TRANSFERÊNCIAS DE CONVÊNIO DA UNIÃO DESTINADAS A PROGRAMAS	
2418.10.6.1.00	TRANSFERÊNCIAS DE CONVÊNIO DA UNIÃO DESTINADAS A PROGRAMAS	Legislação Específica e Constituição Federal
2418.10.7.0.00	TRANSFERÊNCIAS DE CONVÊNIO DA UNIÃO DESTINADAS A PROGRAMAS	
2418.10.7.1.00	TRANSFERÊNCIAS DE CONVÊNIO DA UNIÃO DESTINADAS A PROGRAMAS	Legislação Específica e Constituição Federal
2418.10.9.0.00	OUTRAS TRANSFERÊNCIAS DE CONVÊNIO DA UNIÃO	
2418.10.9.1.00	OUTRAS TRANSFERÊNCIAS DE CONVÊNIO DA UNIÃO - PRINCIPAL	Legislação Específica e Constituição Federal
2418.99.0.0.00	OUTRAS TRANSFERÊNCIAS DA UNIÃO	
2418.99.1.0.00	OUTRAS TRANSFERÊNCIAS DA UNIÃO	
2418.99.1.1.00	OUTRAS TRANSFERÊNCIAS DA UNIÃO - PRINCIPAL	Legislação Específica e Constituição Federal
2420.00.0.0.00	TRANSFERÊNCIAS DOS ESTADOS E DO DISTRITO FEDERAL E DE SUAS E	
2428.00.0.0.00	TRANSFERÊNCIAS DOS ESTADOS, DISTRITO FEDERAL, E DE SUAS ENTI	
2428.03.0.0.00	TRANSFERÊNCIAS DE RECURSOS DO SISTEMA ÚNICO DE SAÚDE - SUS	
2428.03.1.0.00	TRANSFERÊNCIAS DE RECURSOS DO SISTEMA ÚNICO DE SAÚDE - SUS	
2428.03.1.1.00	TRANSFERÊNCIAS DE RECURSOS DO SISTEMA ÚNICO DE SAÚDE - SUS -	Legislação Específica e Constituição Federal
2428.05.0.0.00	TRANSFERÊNCIAS DE RECURSOS DESTINADOS A PROGRAMAS DE EDUCAÇÃO	

**PREF. MUNIC. DE BARRA DE GUABIRABA**

RUA MIGUEL TEIXEIRA, S/N - CNPJ:10120962/0001-38

Orçamento Programa - Exercício de 2018

TABELA EXPLICATIVA - LEGISLAÇÃO DA RECEITA

(Inc. III, § 1º, Art.2º)

Página 11

Lei: , Data:

Codigo	Discriminação	Legislacao
2428.05.1.0.00	TRANSFERÊNCIAS DE RECURSOS DESTINADOS A PROGRAMAS DE EDUCAÇÃO	
2428.05.1.1.00	TRANSFERÊNCIAS DE RECURSOS DESTINADOS A PROGRAMAS DE EDUCAÇÃO	Legislação Especifica e Constituição Federal
2428.10.0.0.00	TRANSFERÊNCIAS DE CONVÊNIO DOS ESTADOS E DO DISTRITO FEDERAL	
2428.10.1.0.00	TRANSFERÊNCIAS DE CONVÊNIO DOS ESTADOS PARA O SISTEMA ÚNICO	
2428.10.1.1.00	TRANSFERÊNCIAS DE CONVÊNIO DOS ESTADOS PARA O SISTEMA ÚNICO	Legislação Especifica e Constituição Federal
2428.10.2.0.00	TRANSFERÊNCIAS DE CONVÊNIO DOS ESTADOS DESTINADAS A PROGRAMAS	
2428.10.2.1.00	TRANSFERÊNCIAS DE CONVÊNIO DOS ESTADOS DESTINADAS A PROGRAMAS	Legislação Especifica e Constituição Federal
2428.10.5.0.00	TRANSFERÊNCIAS DE CONVÊNIO DOS ESTADOS DESTINADAS A PROGRAMAS	
2428.10.5.1.00	TRANSFERÊNCIAS DE CONVÊNIO DOS ESTADOS DESTINADAS A PROGRAMAS	Legislação Especifica e Constituição Federal
2428.10.6.0.00	TRANSFERÊNCIAS DE CONVÊNIO DOS ESTADOS DESTINADAS A PROGRAMAS	
2428.10.6.1.00	TRANSFERÊNCIAS DE CONVÊNIO DOS ESTADOS DESTINADAS A PROGRAMAS	Legislação Especifica e Constituição Federal
2428.10.7.0.00	TRANSFERÊNCIAS DE CONVÊNIO DOS ESTADOS DESTINADAS A PROGRAMAS	
2428.10.7.1.00	TRANSFERÊNCIAS DE CONVÊNIO DOS ESTADOS DESTINADAS A PROGRAMAS	Legislação Especifica e Constituição Federal
2428.10.9.0.00	OUTRAS TRANSFERÊNCIAS DE CONVÊNIO DOS ESTADOS	
2428.10.9.1.00	OUTRAS TRANSFERÊNCIAS DE CONVÊNIO DOS ESTADOS - PRINCIPAL	Legislação Especifica e Constituição Federal
2428.99.0.0.00	OUTRAS TRANSFERÊNCIAS DOS ESTADOS	
2428.99.1.0.00	OUTRAS TRANSFERÊNCIAS DOS ESTADOS	
2428.99.1.1.00	OUTRAS TRANSFERÊNCIAS DOS ESTADOS - PRINCIPAL	Legislação Especifica e Constituição Federal
7000.00.0.0.00	RECEITAS CORRENTES (INTRA)	
7200.00.0.0.00	CONTRIBUIÇÕES (INTRA)	
7210.00.0.0.00	CONTRIBUIÇÕES SOCIAIS (INTRA)	
7210.04.0.0.00	CONTRIBUIÇÃO PARA O REGIME PRÓPRIO DE PREVIDÊNCIA SOCIAL - R	
7210.04.1.0.00	CONTRIBUIÇÃO PATRONAL DE SERVIDOR ATIVO CIVIL PARA O RPPS (I	
7210.04.1.1.01	CONTRIBUIÇÃO PATRONAL DE SERV. ATIVO PARA O RPPS-PREFEITURA	Legislação Especifica
7210.04.1.1.02	CONTRIBUIÇÃO PATRONAL DE SERV. ATIVO CIVIL PARA O RPPS-FMS	Legislação Especifica
7210.04.1.1.03	CONTRIBUIÇÃO PATRONAL DE SERV. ATIVO PARA O RPPS - OUTRAS	Legislação Especifica
7210.04.1.2.00	CONTRIBUIÇÃO PATRONAL DE SERVIDOR ATIVO CIVIL PARA O RPPS -	Legislação Especifica
7210.04.3.0.00	CONTRIBUIÇÃO DOS SERVIDORES INATIVOS CIVIS PARA O RPPS (INTR	
7210.04.3.1.00	CONTRIBUIÇÃO DOS SERVIDORES INATIVOS CIVIS PARA O RPPS - PRIN	Legislação Especifica
7210.04.4.1.00	CONTRIBUIÇÃO DOS PENSIONISTAS CIVIS PARA O RPPS - PRINCIPAL	Legislação Especifica
7218.01.1.1.00	CONTRIBUIÇÃO PREVIDENCIÁRIA PARA AMORTIZAÇÃO DO DÉFICIT ATUA	Legislação Especifica
9000.00.0.0.00	(R) DEDUÇÕES DA RECEITA	
9500.00.0.0.00	(R) DEDUÇÕES DO FUNDEB	
9510.00.0.0.00	(R) DEDUÇÕES DO FUNDEB	Dedução das Receitas para Formação do FUNDEB



**PREF. MUNIC. DE BARRA DE GUABIRABA**

RUA MIGUEL TEIXEIRA, S/N - CNPJ:10120962/0001-38

Orçamento Programa - Exercício de 2018

Anexo 02

Página 1

LeiData

NATUREZA DA DESPESA - CONSOLIDAÇÃO GERAL

Código	Especificação	Elemento	Modalidade	Grupo	Categoria Econômica
30.00.00	DESPESAS CORRENTES				34.866.500,00
31.00.00	PESSOAL E ENCARGOS SOCIAIS			21.106.600,00	
31.71.00	TRANSFERÊNCIA A CONSÓRCIOS PÚBLICOS		95.000,00		
31.71.70	RATEIO PELA PARTICIPAÇÃO EM CONSÓRCIO PÚBLICO				
31.90.00	APLICAÇÕES DIRETAS	95.000,00			
31.90.01	APOSENTADORIAS, RESERVA REMUNERADA E REFORMAS		19.395.600,00		
31.90.03	PENSÕES	2.780.000,00			
31.90.04	CONTRATAÇÃO POR TEMPO DETERMINADO	440.000,00			
31.90.05	OUTROS BENEFÍCIOS PREVIDENCIÁRIOS	4.347.200,00			
31.90.11	VENCIMENTOS E VANTAGENS FIXAS - PESSOAL CIVIL	738.000,00			
31.90.13	OBRIGAÇÕES PATRONAIS	9.925.000,00			
31.90.15	OUTRAS DESPESAS VARIÁVEIS - PESSOAL CIVIL	964.000,00			
31.90.91	SENTENÇAS JUDICIAIS	45.000,00			
31.90.92	DESPESAS DE EXERCÍCIOS ANTERIORES	32.200,00			
31.90.92	DESPESAS DE EXERCÍCIOS ANTERIORES	124.200,00			
31.90.00	APLICAÇÕES DIRETAS- INTRA-ORÇAMENTÁRIAS		1.616.000,00		
31.90.11	OBRIGAÇÕES PATRONAIS	1.616.000,00			
33.00.00	OUTRAS DESPESAS CORRENTES			13.759.900,00	
33.50.00	TRANSFERÊNCIAS A INSTITUIÇÕES PRIVADAS SEM FINS LUCRATIVOS		159.000,00		
33.50.40	CONTRIBUIÇÕES	145.000,00			
33.50.41	SUBVENÇÕES SOCIAIS	14.000,00			
33.71.00	TRANSFERÊNCIA A CONSÓRCIOS PÚBLICOS		638.000,00		
33.71.70	RATEIO PELA PARTICIPAÇÃO EM CONSÓRCIO PÚBLICO				
33.90.00	APLICAÇÕES DIRETAS	638.000,00			
33.90.08	OUTROS BENEFÍCIOS ASSISTENCIAIS DO SERVIDOR E DO MILITAR		12.612.900,00		
33.90.14	DIÁRIAS - PESSOAL CIVIL	27.000,00			
33.90.18	AUXÍLIO FINANCEIRO A ESTUDANTES	498.600,00			
33.90.30	MATERIAL DE CONSUMO	5.000,00			
33.90.31	PREMIAÇÕES CULTURAIS, ARTÍSTICAS, CIENTÍFICAS, DESPORTIVAS E	5.027.600,00			
33.90.32	MATERIAL, BEM OU SERVIÇO PARA DISTRIBUIÇÃO GRATUITA	30.000,00			
33.90.33	PASSAGENS E DESPESAS COM LOCOMOÇÃO	366.000,00			
33.90.35	SERVIÇOS DE CONSULTORIA	63.000,00			
33.90.36	OUTROS SERVIÇOS DE TERCEIROS - PESSOA FÍSICA	389.600,00			
33.90.39	OUTROS SERVIÇOS DE TERCEIROS - PESSOA JURÍDICA	2.016.400,00			
33.90.47	OBRIGAÇÕES TRIBUTÁRIAS E CONTRIBUTIVAS	3.301.600,00			
33.90.48	OUTROS AUXÍLIOS FINANCEIROS A PESSOA FÍSICA	220.000,00			
33.90.92	DESPESAS DE EXERCÍCIOS ANTERIORES	250.000,00			
33.90.93	INDENIZAÇÕES E RESTITUIÇÕES	122.000,00			
33.90.93	INDENIZAÇÕES E RESTITUIÇÕES	296.100,00			
33.91.00	APLICAÇÕES DIRETAS- INTRA-ORÇAMENTÁRIAS		350.000,00		
33.91.97	APORTE PARA COBERTURA DO DÉFICIT ATUARIAL DO RPPS	350.000,00			
40.00.00	DESPESAS DE CAPITAL				3.311.500,00
44.00.00	INVESTIMENTOS			2.635.000,00	
44.00.00	TRANSFERÊNCIA A CONSÓRCIOS PÚBLICOS		14.000,00		
44.00.00	RATEIO PELA PARTICIPAÇÃO EM CONSÓRCIO PÚBLICO				
44.00.00	APLICAÇÕES DIRETAS	14.000,00			
44.90.00	APLICAÇÕES DIRETAS		2.621.000,00		
44.90.51	OBRAS E INSTALAÇÕES	1.318.000,00			
44.90.52	EQUIPAMENTOS E MATERIAL PERMANENTE	1.198.000,00			
44.90.61	AQUISIÇÃO DE IMÓVEIS	105.000,00			
46.00.00	AMORTIZAÇÃO DA DÍVIDA			676.500,00	
46.90.00	APLICAÇÕES DIRETAS		266.500,00		
46.90.71	PRINCIPAL DA DÍVIDA CONTRATUAL RESGATADA	266.500,00			
46.91.00	APLICAÇÕES DIRETAS- INTRA-ORÇAMENTÁRIAS		410.000,00		
46.91.71	PRINCIPAL DA DÍVIDA CONTRATUAL RESGATADA	410.000,00			
90.00.00	RESERVA DE CONTINGÊNCIA				822.000,00
99.00.00	RESERVA DE CONTINGÊNCIA			822.000,00	
99.99.00	A DEFINIR		822.000,00		
99.99.99	A CLASSIFICAR	822.000,00			

Documento Assinado Digitalmente por: WILSON MADEIRO DA SILVA
 Acesse em: https://stc.cnpj.gov.br/epi/validaDoc.seam?codigo=12188ba1-5711-486d-aaec-4261247f11a6



PREF. MUNIC. DE BARRA DE GUABIRABA
RUA MIGUEL TEIXEIRA, S/N - CNPJ:10120962/0001-38

Orçamento Programa - Exercício de 2018
Anexo 02
Página 1
LeiData

NATUREZA DA DESPESA POR ORGÃO

PODER ORGÃO						
01 PODER LEGISLATIVO 01 CÂMARA MUNICIPAL						
Código	Especificação	F.R.	Elemento	Modalidade	Grupo	Categoria Econômica
3.0.00.00	DESPESAS CORRENTES	0.000.000				1.446.000,00
3.1.00.00	PESSOAL E ENCARGOS SOCIAIS	0.000.000			1.040.000,00	
3.1.90.00	APLICAÇÕES DIRETAS	0.000.000		1.019.000,00		
3.1.90.11	VENCIMENTOS E VANTAGENS FIXAS - PESSOAL CIVIL	0.01.00	859.000,00			
3.1.90.13	OBRIGAÇÕES PATRONAIS	0.01.00	150.000,00			
3.1.90.16	OUTRAS DESPESAS VARIÁVEIS - PESSOAL CIVIL	0.01.00	10.000,00			
3.1.91.00	APLICAÇÕES DIRETAS- INTRA-ORÇAMENTÁRIAS	0.000.000		21.000,00		
3.1.91.13	OBRIGAÇÕES PATRONAIS	0.01.00	21.000,00			
3.3.00.00	OUTRAS DESPESAS CORRENTES	0.000.000			406.000,00	
3.3.50.00	TRANSFERÊNCIAS A INSTITUIÇÕES PRIVADAS SEM FINS LUCRO	0.000.000		5.000,00		
3.3.50.41	CONTRIBUIÇÕES	0.01.00	5.000,00			
3.3.90.00	APLICAÇÕES DIRETAS	0.000.000		401.000,00		
3.3.90.08	OUTROS BENEFÍCIOS ASSISTENCIAIS DO SERVIDOR E DO MEMBRO DE SUA FAMÍLIA	0.01.00	11.000,00			
3.3.90.14	DIÁRIAS - PESSOAL CIVIL	0.01.00	53.000,00			
3.3.90.30	MATERIAL DE CONSUMO	0.01.00	31.000,00			
3.3.90.33	PASSAGENS E DESPESAS COM LOCOMOÇÃO	0.01.00	11.000,00			
3.3.90.35	SERVIÇOS DE CONSULTORIA	0.01.00	87.000,00			
3.3.90.36	OUTROS SERVIÇOS DE TERCEIROS - PESSOA FÍSICA	0.01.00	75.000,00			
3.3.90.39	OUTROS SERVIÇOS DE TERCEIROS - PESSOA JURÍDICA	0.01.00	53.000,00			
3.3.90.92	DESPESAS DE EXERCÍCIOS ANTERIORES	0.01.00	5.000,00			
3.3.90.93	INDENIZAÇÕES E RESTITUIÇÕES	0.01.00	75.000,00			
4.0.00.00	DESPESAS DE CAPITAL	0.000.000				54.000,00
4.0.00.00	INVESTIMENTOS	0.000.000			54.000,00	
4.4.90.00	APLICAÇÕES DIRETAS	0.000.000		54.000,00		
4.4.90.51	OBRAS E INSTALAÇÕES	0.01.00	22.000,00			
4.4.90.52	EQUIPAMENTOS E MATERIAL PERMANENTE	0.01.00	32.000,00			
TOTAL						1.500.000,00

Documento Assinado Digitalmente por: WILSON MADEIRO DA SILVA
Acesse em: <https://tce.rj.gov.br/epi/validaDoc.aspx?CodigoDoDocumento=1218dba1-5711-486d-aaec-4261247ff1a6>



PREF. MUNIC. DE BARRA DE GUABIRABA
RUA MIGUEL TEIXEIRA, S/N - CNPJ:10120962/0001-38

Orçamento Programa - Exercício de 2018

Anexo 02

Página 2

LeiData

NATUREZA DA DESPESA POR ORGÃO

PODER ORGÃO	02 PODER EXECUTIVO 02 GABINETE DO PREFEITO					
Código	Especificação	F.R.	Elemento	Modalidade	Grupo	Categoria Econômica
3.0.00.00	DESPESAS CORRENTES	0.000.000				865.000,00
3.1.00.00	PESSOAL E ENCARGOS SOCIAIS	0.000.000			420.000,00	
3.1.90.00	APLICAÇÕES DIRETAS	0.000.000		420.000,00		
3.1.90.04	CONTRATAÇÃO POR TEMPO DETERMINADO	0.01.00	240.000,00			
3.1.90.11	VENCIMENTOS E VANTAGENS FIXAS - PESSOAL CIVIL	0.01.00	175.000,00			
3.1.90.13	OBRIGAÇÕES PATRONAIS	0.01.00	5.000,00			
3.00.00	OUTRAS DESPESAS CORRENTES	0.000.000			445.000,00	
3.3.50.00	TRANSFERÊNCIAS A INSTITUIÇÕES PRIVADAS SEM FINS LUCRATIVOS	0.000.000		140.000,00		
3.3.50.41	CONTRIBUIÇÕES	0.01.00	140.000,00			
3.3.90.00	APLICAÇÕES DIRETAS	0.000.000		305.000,00		
3.3.90.14	DIÁRIAS - PESSOAL CIVIL	0.01.00	45.000,00			
3.3.90.30	MATERIAL DE CONSUMO	0.01.00	70.000,00			
3.3.90.33	PASSAGENS E DESPESAS COM LOCOMOÇÃO	0.01.00	5.000,00			
3.3.90.35	SERVIÇOS DE CONSULTORIA	0.01.00	5.000,00			
3.3.90.36	OUTROS SERVIÇOS DE TERCEIROS - PESSOA FÍSICA	0.01.00	45.000,00			
3.3.90.39	OUTROS SERVIÇOS DE TERCEIROS - PESSOA JURÍDICA	0.01.00	100.000,00			
3.3.90.93	INDENIZAÇÕES E RESTITUIÇÕES	0.01.00	35.000,00			
4.0.00.00	DESPESAS DE CAPITAL	0.000.000				55.000,00
4.4.00.00	INVESTIMENTOS	0.000.000			55.000,00	
4.4.90.00	APLICAÇÕES DIRETAS	0.000.000		55.000,00		
4.4.90.52	EQUIPAMENTOS E MATERIAL PERMANENTE	0.01.00	55.000,00			
9.0.00.00	RESERVA DE CONTINGÊNCIA	0.000.000				800.000,00
9.00.00	RESERVA DE CONTINGÊNCIA	0.000.000			800.000,00	
9.9.99.30	A DEFINIR	0.000.000		800.000,00		
9.9.99.39	A CLASSIFICAR	0.01.00	800.000,00			
TOTAL						1.720.000,00

Documento Assinado Digitalmente por: WILSON MADEIRO DA SILVA
Acesse em: <https://stc.cei.br/epi/gabidoc/semCodigo.do> documento: 1218dba1-5711-486d-aaec-4261247111a0



PREF. MUNIC. DE BARRA DE GUABIRABA
RUA MIGUEL TEIXEIRA, S/N - CNPJ:10120962/0001-38

Orçamento Programa - Exercício de 2018
Anexo 02
Página 3
LeiData

NATUREZA DA DESPESA POR ORGÃO

Código	Especificação	F.R.	Elemento	Modalidade	Grupo	Categoria Econômica
3.0.00.00	DESPESAS CORRENTES	0.000.000				3.794.000,00
3.1.00.00	PESSOAL E ENCARGOS SOCIAIS	0.000.000			1.854.000,00	
3.1.90.00	APLICAÇÕES DIRETAS	0.000.000		1.424.000,00		
3.1.90.04	CONTRATAÇÃO POR TEMPO DETERMINADO	0.01.00	610.000,00			
3.1.90.05	OUTROS BENEFÍCIOS PREVIDENCIÁRIOS	0.01.00	30.000,00			
3.1.90.11	VENCIMENTOS E VANTAGENS FIXAS - PESSOAL CIVIL	0.01.00	490.000,00			
3.1.90.13	OBRIGAÇÕES PATRONAIS	0.01.00	214.000,00			
3.1.90.91	SENTENÇAS JUDICIAIS	0.01.00	30.000,00			
3.1.90.92	DESPESAS DE EXERCÍCIOS ANTERIORES	0.01.00	50.000,00			
3.1.91.00	APLICAÇÕES DIRETAS- INTRA-ORÇAMENTÁRIAS	0.000.000		430.000,00		
3.1.91.13	OBRIGAÇÕES PATRONAIS	0.01.00	430.000,00			
3.3.00.00	OUTRAS DESPESAS CORRENTES	0.000.000			1.940.000,00	
3.3.50.00	TRANSFERÊNCIAS A INSTITUIÇÕES PRIVADAS SEM FINS LUCRATIVAS	0.000.000		4.000,00		
3.3.50.43	SUBVENÇÕES SOCIAIS	0.01.00	4.000,00			
3.3.90.00	APLICAÇÕES DIRETAS	0.000.000		1.586.000,00		
3.3.90.08	OUTROS BENEFÍCIOS ASSISTENCIAIS DO SERVIDOR E DO MEMBRO DE SUA FAMÍLIA	0.01.00	5.000,00			
3.3.90.14	DIÁRIAS - PESSOAL CIVIL	0.01.00	30.000,00			
3.3.90.30	MATERIAL DE CONSUMO	0.01.00	315.000,00			
3.3.90.35	SERVIÇOS DE CONSULTORIA	0.01.00	140.000,00			
3.3.90.36	OUTROS SERVIÇOS DE TERCEIROS - PESSOA FÍSICA	0.01.00	338.000,00			
3.3.90.39	OUTROS SERVIÇOS DE TERCEIROS - PESSOA JURÍDICA	0.01.00	690.000,00			
3.3.90.92	DESPESAS DE EXERCÍCIOS ANTERIORES	0.01.00	50.000,00			
3.3.90.93	INDENIZAÇÕES E RESTITUIÇÕES	0.01.00	18.000,00			
3.3.91.00	APLICAÇÕES DIRETAS- INTRA-ORÇAMENTÁRIAS	0.000.000		350.000,00		
3.3.91.97	APORTE PARA COBERTURA DO DÉFICIT ATUARIAL DO RPPS	0.01.00	350.000,00			
4.0.00.00	DESPESAS DE CAPITAL	0.000.000				155.000,00
4.4.00.00	INVESTIMENTOS	0.000.000			155.000,00	
4.4.90.00	APLICAÇÕES DIRETAS	0.000.000		155.000,00		
4.4.90.52	EQUIPAMENTOS E MATERIAL PERMANENTE	0.01.00	155.000,00			
TOTAL						3.949.000,00

Documento Assinado Digitalmente por: WILSON MADEIRO DA SILVA
Acesse em: <https://stc.ce.gov.br/emp/guia/Doc/semCodigo.do> documento: 1218dba1-5711-486d-aaec-4261247ff1a6



PREF. MUNIC. DE BARRA DE GUABIRABA
RUA MIGUEL TEIXEIRA, S/N - CNPJ:10120962/0001-38

Orçamento Programa - Exercício de 2018

Anexo 02

Página 4

LeiData

NATUREZA DA DESPESA POR ORGÃO

PODER ORGÃO	02 PODER EXECUTIVO 04 SECRETARIA DE FINANÇAS					
Código	Especificação	F.R.	Elemento	Modalidade	Grupo	Categoria Econômica
3.0.00.00	DESPESAS CORRENTES	0.000.000				697.000,00
3.1.00.00	PESSOAL E ENCARGOS SOCIAIS	0.000.000			158.000,00	
3.1.90.00	APLICAÇÕES DIRETAS	0.000.000		158.000,00		
3.1.90.04	CONTRATAÇÃO POR TEMPO DETERMINADO	0.01.00	128.000,00			
3.1.90.11	VENCIMENTOS E VANTAGENS FIXAS - PESSOAL CIVIL	0.01.00	30.000,00			
3.3.00.00	OUTRAS DESPESAS CORRENTES	0.000.000			539.000,00	
3.3.90.00	APLICAÇÕES DIRETAS	0.000.000		539.000,00		
3.3.90.14	DIÁRIAS - PESSOAL CIVIL	0.01.00	35.000,00			
3.3.90.30	MATERIAL DE CONSUMO	0.01.00	20.000,00			
3.3.90.35	SERVIÇOS DE CONSULTORIA	0.01.00	5.000,00			
3.3.90.36	OUTROS SERVIÇOS DE TERCEIROS - PESSOA FÍSICA	0.01.00	59.000,00			
3.3.90.39	OUTROS SERVIÇOS DE TERCEIROS - PESSOA JURÍDICA	0.01.00	175.000,00			
3.3.90.47	OBRIGAÇÕES TRIBUTÁRIAS E CONTRIBUTIVAS	0.01.00	220.000,00			
3.3.90.93	INDENIZAÇÕES E RESTITUIÇÕES	0.01.00	25.000,00			
4.0.00.00	DESPESAS DE CAPITAL	0.000.000				695.000,00
4.4.00.00	INVESTIMENTOS	0.000.000			35.000,00	
4.4.90.00	APLICAÇÕES DIRETAS	0.000.000		35.000,00		
4.4.90.52	EQUIPAMENTOS E MATERIAL PERMANENTE	0.01.00	35.000,00			
4.6.00.00	AMORTIZAÇÃO DA DÍVIDA	0.000.000			660.000,00	
4.6.90.00	APLICAÇÕES DIRETAS	0.000.000		250.000,00		
4.6.90.71	PRINCIPAL DA DÍVIDA CONTRATUAL RESGATADA	0.01.00	250.000,00			
4.6.91.00	APLICAÇÕES DIRETAS- INTRA-ORÇAMENTÁRIAS	0.000.000		410.000,00		
4.6.91.71	PRINCIPAL DA DÍVIDA CONTRATUAL RESGATADA	0.01.00	410.000,00			
TOTAL						1.392.000,00

Documento Assinado Digitalmente por: WILSON MADEIRO DA SILVA
Acesse em: <https://stc.cde.pe.gov.br/epg/vajuda/Doc:semCodigo.do?documento:1218dba1-5711-486d-aaec-4261247111a6>



PREF. MUNIC. DE BARRA DE GUABIRABA
RUA MIGUEL TEIXEIRA, S/N - CNPJ:10120962/0001-38

Orçamento Programa - Exercício de 2018

Anexo 02

Página 5

LeiData

NATUREZA DA DESPESA POR ORGÃO

Código	Especificação	F.R.	Elemento	Modalidade	Grupo	Categoria Econômica
PODER ORGÃO	02 PODER EXECUTIVO 05 SECRETARIA DE EDUCAÇÃO					
3.0.00.00	DESPESAS CORRENTES	0.000.000				12.010.000,00
3.1.00.00	PESSOAL E ENCARGOS SOCIAIS	0.000.000			8.896.000,00	
3.1.90.00	APLICAÇÕES DIRETAS	0.000.000		7.946.000,00		
3.1.90.04	CONTRATAÇÃO POR TEMPO DETERMINADO	0.01.00	960.000,00			
3.1.90.05	OUTROS BENEFÍCIOS PREVIDENCIÁRIOS	0.01.00	50.000,00			
3.1.90.11	VENCIMENTOS E VANTAGENS FIXAS - PESSOAL CIVIL	0.01.00	6.749.000,00			
3.1.90.13	OBRIGAÇÕES PATRONAIS	0.01.00	155.000,00			
3.1.90.92	DESPESAS DE EXERCÍCIOS ANTERIORES	0.01.00	32.000,00			
3.1.91.00	APLICAÇÕES DIRETAS- INTRA-ORÇAMENTÁRIAS	0.000.000		950.000,00		
3.1.91.13	OBRIGAÇÕES PATRONAIS	0.01.00	950.000,00			
3.3.00.00	OUTRAS DESPESAS CORRENTES	0.000.000			3.114.000,00	
3.3.50.00	TRANSFERÊNCIAS A INSTITUIÇÕES PRIVADAS SEM FINS LUCRATIVAS	0.000.000		5.000,00		
3.3.50.43	SUBVENÇÕES SOCIAIS	0.01.00	5.000,00			
3.3.90.00	APLICAÇÕES DIRETAS	0.000.000		3.109.000,00		
3.3.90.14	DIÁRIAS - PESSOAL CIVIL	0.01.00	68.000,00			
3.3.90.30	MATERIAL DE CONSUMO	0.01.00	2.006.000,00			
3.3.90.32	MATERIAL, BEM OU SERVIÇO PARA DISTRIBUIÇÃO GRATUITA	0.01.00	40.000,00			
3.3.90.33	PASSAGENS E DESPESAS COM LOCOMOÇÃO	0.01.00	11.000,00			
3.3.90.35	SERVIÇOS DE CONSULTORIA	0.01.00	45.000,00			
3.3.90.36	OUTROS SERVIÇOS DE TERCEIROS - PESSOA FÍSICA	0.01.00	397.000,00			
3.3.90.39	OUTROS SERVIÇOS DE TERCEIROS - PESSOA JURÍDICA	0.01.00	434.000,00			
3.3.90.92	DESPESAS DE EXERCÍCIOS ANTERIORES	0.01.00	37.000,00			
3.3.90.93	INDENIZAÇÕES E RESTITUIÇÕES	0.01.00	71.000,00			
4.0.00.00	DESPESAS DE CAPITAL	0.000.000				735.000,00
4.4.00.00	INVESTIMENTOS	0.000.000			735.000,00	
4.4.90.00	APLICAÇÕES DIRETAS	0.000.000		735.000,00		
4.4.90.61	OBRAS E INSTALAÇÕES	0.01.00	200.000,00			
4.4.90.62	EQUIPAMENTOS E MATERIAL PERMANENTE	0.01.00	495.000,00			
4.4.90.61	AQUISIÇÃO DE IMÓVEIS	0.01.00	40.000,00			
TOTAL						12.745.000,00

Documento Assinado Digitalmente por: WILSON MADEIRO DA SILVA
Acesse em: <https://stc.ce.gov.br/epg/vajuda/DocsemCodigo.do> documento: 12f8dba1-5711-486d-aaec-4261247111af



PREF. MUNIC. DE BARRA DE GUABIRABA
RUA MIGUEL TEIXEIRA, S/N - CNPJ:10120962/0001-38

Orçamento Programa - Exercício de 2018

Anexo 02

Página 6

LeiData

NATUREZA DA DESPESA POR ORGÃO

PODER ORGÃO	02 PODER EXECUTIVO 06 SECRETARIA DE ESPORTES E LAZER					
Código	Especificação	F.R.	Elemento	Modalidade	Grupo	Categoria Econômica
3.0.00.00	DESPESAS CORRENTES	0.000.000				173.000,00
3.1.00.00	PESSOAL E ENCARGOS SOCIAIS	0.000.000			20.000,00	
3.1.90.00	APLICAÇÕES DIRETAS	0.000.000		20.000,00		
3.1.90.04	CONTRATAÇÃO POR TEMPO DETERMINADO	0.01.00	10.000,00			
3.1.90.11	VENCIMENTOS E VANTAGENS FIXAS - PESSOAL CIVIL	0.01.00	10.000,00			
3.3.00.00	OUTRAS DESPESAS CORRENTES	0.000.000			153.000,00	
3.3.90.00	APLICAÇÕES DIRETAS	0.000.000		153.000,00		
3.3.90.14	DIÁRIAS - PESSOAL CIVIL	0.01.00	10.000,00			
3.3.90.30	MATERIAL DE CONSUMO	0.01.00	35.000,00			
3.3.90.31	PREMIAÇÕES CULTURAIS, ARTÍSTICAS, CIENTÍFICAS, DESP	0.01.00	20.000,00			
3.3.90.32	MATERIAL, BEM OU SERVIÇO PARA DISTRIBUIÇÃO GRATUIT	0.01.00	10.000,00			
3.3.90.36	OUTROS SERVIÇOS DE TERCEIROS - PESSOA FÍSICA	0.01.00	35.000,00			
3.3.90.39	OUTROS SERVIÇOS DE TERCEIROS - PESSOA JURÍDICA	0.01.00	40.000,00			
3.3.90.93	INDENIZAÇÕES E RESTITUIÇÕES	0.01.00	3.000,00			
4.0.00.00	DESPESAS DE CAPITAL	0.000.000				5.000,00
4.4.00.00	INVESTIMENTOS	0.000.000			5.000,00	
4.4.90.00	APLICAÇÕES DIRETAS	0.000.000		5.000,00		
4.4.90.32	EQUIPAMENTOS E MATERIAL PERMANENTE	0.01.00	5.000,00			
TOTAL						178.000,00

Documento Assinado Digitalmente por: WILSON MADEIRO DA SILVA
Acesse em: https://stc.ce.gov.br/ppa/validaDoc.semCodigo.do_documento:1218dba1-5711-486d-aaec-4261247111a6



PREF. MUNIC. DE BARRA DE GUABIRABA
RUA MIGUEL TEIXEIRA, S/N - CNPJ:10120962/0001-38

Orçamento Programa - Exercício de 2018
Anexo 02
Página 7
LeiData

NATUREZA DA DESPESA POR ORGÃO

Código	Especificação	F.R.	Elemento	Modalidade	Grupo	Categoria Econômica
PODER ORGÃO	02 PODER EXECUTIVO 07 SECRETARIA DE SAÚDE					
3.0.00.00	DESPESAS CORRENTES	0.000.000				52.000,00
3.1.00.00	PESSOAL E ENCARGOS SOCIAIS	0.000.000			35.000,00	
3.1.90.00	APLICAÇÕES DIRETAS	0.000.000		25.000,00		
3.1.90.04	CONTRATAÇÃO POR TEMPO DETERMINADO	0.01.00	5.000,00			
3.1.90.11	VENCIMENTOS E VANTAGENS FIXAS - PESSOAL CIVIL	0.01.00	5.000,00			
3.1.90.13	OBRIGAÇÕES PATRONAIS	0.01.00	10.000,00			
3.1.90.92	DESPESAS DE EXERCÍCIOS ANTERIORES	0.01.00	5.000,00			
3.1.91.00	APLICAÇÕES DIRETAS- INTRA-ORÇAMENTÁRIAS	0.000.000		10.000,00		
3.1.91.13	OBRIGAÇÕES PATRONAIS	0.01.00	10.000,00			
3.3.00.00	OUTRAS DESPESAS CORRENTES	0.000.000			17.000,00	
3.3.90.00	APLICAÇÕES DIRETAS	0.000.000		17.000,00		
3.3.90.30	MATERIAL DE CONSUMO	0.01.00	5.000,00			
3.3.90.36	OUTROS SERVIÇOS DE TERCEIROS - PESSOA FÍSICA	0.01.00	5.000,00			
3.3.90.39	OUTROS SERVIÇOS DE TERCEIROS - PESSOA JURÍDICA	0.01.00	5.000,00			
3.3.90.93	INDENIZAÇÕES E RESTITUIÇÕES	0.01.00	2.000,00			
4.0.00.00	DESPESAS DE CAPITAL	0.000.000				5.000,00
4.4.00.00	INVESTIMENTOS	0.000.000			5.000,00	
4.4.90.00	APLICAÇÕES DIRETAS	0.000.000		5.000,00		
4.4.90.52	EQUIPAMENTOS E MATERIAL PERMANENTE	0.01.00	5.000,00			
TOTAL						57.000,00

Documento Assinado Digitalmente por: WILSON MADEIRO DA SILVA
Acesse em: <https://stc.ce.gov.br/epi/validarDoc.aspx?semCodigoDoDocumento:1218dba1-5711-486d-aaec-4261247111a6>



PREF. MUNIC. DE BARRA DE GUABIRABA
RUA MIGUEL TEIXEIRA, S/N - CNPJ:10120962/0001-38

Orçamento Programa - Exercício de 2018
Anexo 02
Página 8
LeiData

NATUREZA DA DESPESA POR ORGÃO

PODER ORGÃO	02 PODER EXECUTIVO 08 SECRETARIA DE ASSISTÊNCIA SOCIAL					
Código	Especificação	F.R.	Elemento	Modalidade	Grupo	Categoria Econômica
3.0.00.00	DESPESAS CORRENTES	0.000.000				342.000,00
3.1.00.00	PESSOAL E ENCARGOS SOCIAIS	0.000.000			150.000,00	
3.1.90.00	APLICAÇÕES DIRETAS	0.000.000		140.000,00		
3.1.90.04	CONTRATAÇÃO POR TEMPO DETERMINADO	0.01.00	70.000,00			
3.1.90.11	VENCIMENTOS E VANTAGENS FIXAS - PESSOAL CIVIL	0.01.00	65.000,00			
3.1.90.13	OBRIGAÇÕES PATRONAIS	0.01.00	5.000,00			
3.1.91.00	APLICAÇÕES DIRETAS- INTRA-ORÇAMENTÁRIAS	0.000.000		10.000,00		
3.1.91.13	OBRIGAÇÕES PATRONAIS	0.01.00	10.000,00			
3.3.00.00	OUTRAS DESPESAS CORRENTES	0.000.000			192.000,00	
3.3.90.00	APLICAÇÕES DIRETAS	0.000.000		192.000,00		
3.3.90.14	DIÁRIAS - PESSOAL CIVIL	0.01.00	35.000,00			
3.3.90.18	AUXÍLIO FINANCEIRO A ESTUDANTES	0.01.00	5.000,00			
3.3.90.30	MATERIAL DE CONSUMO	0.01.00	30.000,00			
3.3.90.32	MATERIAL, BEM OU SERVIÇO PARA DISTRIBUIÇÃO GRATUITA	0.01.00	10.000,00			
3.3.90.33	PASSAGENS E DESPESAS COM LOCOMOÇÃO	0.01.00	5.000,00			
3.3.90.36	OUTROS SERVIÇOS DE TERCEIROS - PESSOA FÍSICA	0.01.00	60.000,00			
3.3.90.39	OUTROS SERVIÇOS DE TERCEIROS - PESSOA JURÍDICA	0.01.00	30.000,00			
3.3.90.48	OUTROS AUXÍLIOS FINANCEIROS A PESSOA FÍSICA	0.01.00	15.000,00			
3.3.90.93	INDENIZAÇÕES E RESTITUIÇÕES	0.01.00	2.000,00			
4.0.00.00	DESPESAS DE CAPITAL	0.000.000				35.000,00
4.4.00.00	INVESTIMENTOS	0.000.000			35.000,00	
4.4.90.00	APLICAÇÕES DIRETAS	0.000.000		35.000,00		
4.4.90.51	OBRAS E INSTALAÇÕES	0.01.00	15.000,00			
4.4.90.52	EQUIPAMENTOS E MATERIAL PERMANENTE	0.01.00	20.000,00			
TOTAL						377.000,00

Documento Assinado Digitalmente por: WILSON MADEIRO DA SILVA
Acesse em: <https://stc.ead.pe.gov.br/epg/ajuda/Docs/semCodigo.do> documento: 1218dba1-5711-486d-aaec-4261247111a6



PREF. MUNIC. DE BARRA DE GUABIRABA
RUA MIGUEL TEIXEIRA, S/N - CNPJ:10120962/0001-38

Orçamento Programa - Exercício de 2018

Anexo 02

Página 9

LeiData

NATUREZA DA DESPESA POR ORGÃO

Código	Especificação	F.R.	Elemento	Modalidade	Grupo	Categoria Econômica
PODER ORGÃO	02 PODER EXECUTIVO 09 SECRETARIA DE TRANSPORTE					
3.0.00.00	DESPESAS CORRENTES	0.000.000				55.000,00
3.1.00.00	PESSOAL E ENCARGOS SOCIAIS	0.000.000			20.000,00	
3.1.90.00	APLICAÇÕES DIRETAS	0.000.000		20.000,00		
3.1.90.04	CONTRATAÇÃO POR TEMPO DETERMINADO	0.01.00	10.000,00			
3.1.90.11	VENCIMENTOS E VANTAGENS FIXAS - PESSOAL CIVIL	0.01.00	10.000,00			
3.3.00.00	OUTRAS DESPESAS CORRENTES	0.000.000			35.000,00	
90.00	APLICAÇÕES DIRETAS	0.000.000		35.000,00		
3.3.90.14	DIÁRIAS - PESSOAL CIVIL	0.01.00	5.000,00			
3.3.90.30	MATERIAL DE CONSUMO	0.01.00	10.000,00			
3.3.90.36	OUTROS SERVIÇOS DE TERCEIROS - PESSOA FÍSICA	0.01.00	10.000,00			
3.3.90.39	OUTROS SERVIÇOS DE TERCEIROS - PESSOA JURÍDICA	0.01.00	10.000,00			
4.0.00.00	DESPESAS DE CAPITAL	0.000.000				10.000,00
4.4.00.00	INVESTIMENTOS	0.000.000			10.000,00	
4.4.90.00	APLICAÇÕES DIRETAS	0.000.000		10.000,00		
4.4.90.52	EQUIPAMENTOS E MATERIAL PERMANENTE	0.01.00	10.000,00			
TOTAL						65.000,00

Documento Assinado Digitalmente por: WILSON MADEIRO DA SILVA
Acesse em: https://stc.cde.pe.gov.br/epg/ajuda/Doc:semCodigo.do_documento:1218dba1-5711-486d-aaec-426124711116



PREF. MUNIC. DE BARRA DE GUABIRABA
RUA MIGUEL TEIXEIRA, S/N - CNPJ:10120962/0001-38

Orçamento Programa - Exercício de 2018
Anexo 02
Página 10
LeiData

NATUREZA DA DESPESA POR ORGÃO

Código	Especificação	F.R.	Elemento	Modalidade	Grupo	Categoria Econômica
PODER ORGÃO	02 PODER EXECUTIVO 10 SECRETARIA DE OBRAS E SERVIÇOS PÚBLICOS					
3.0.00.00	DESPESAS CORRENTES	0.000.000				1.680.000,00
3.1.00.00	PESSOAL E ENCARGOS SOCIAIS	0.000.000			690.000,00	
3.1.90.00	APLICAÇÕES DIRETAS	0.000.000		690.000,00		
3.1.90.04	CONTRATAÇÃO POR TEMPO DETERMINADO	0.01.00	285.000,00			
3.1.90.11	VENCIMENTOS E VANTAGENS FIXAS - PESSOAL CIVIL	0.01.00	405.000,00			
3.3.00.00	OUTRAS DESPESAS CORRENTES	0.000.000			990.000,00	
3.3.90.00	APLICAÇÕES DIRETAS	0.000.000		990.000,00		
3.3.90.14	DIÁRIAS - PESSOAL CIVIL	0.01.00	5.000,00			
3.3.90.30	MATERIAL DE CONSUMO	0.01.00	495.000,00			
3.3.90.36	OUTROS SERVIÇOS DE TERCEIROS - PESSOA FÍSICA	0.01.00	200.000,00			
3.3.90.39	OUTROS SERVIÇOS DE TERCEIROS - PESSOA JURÍDICA	0.01.00	260.000,00			
3.3.90.33	INDENIZAÇÕES E RESTITUIÇÕES	0.01.00	30.000,00			
4.0.00.00	DESPESAS DE CAPITAL	0.000.000				1.035.000,00
4.4.00.00	INVESTIMENTOS	0.000.000			1.035.000,00	
4.4.90.00	APLICAÇÕES DIRETAS	0.000.000		1.035.000,00		
4.4.90.51	OBRAS E INSTALAÇÕES	0.01.00	870.000,00			
4.4.90.52	EQUIPAMENTOS E MATERIAL PERMANENTE	0.01.00	100.000,00			
4.4.90.51	AQUISIÇÃO DE IMÓVEIS	0.01.00	65.000,00			
TOTAL						2.715.000,00

Documento Assinado Digitalmente por: WILSON MADEIRO DA SILVA
Acesse em: https://stc.ce.gov.br/epd/validarDoc.seam?codigo_documento=1285081-3711-4806-raee-426124711-tac



PREF. MUNIC. DE BARRA DE GUABIRABA
RUA MIGUEL TEIXEIRA, S/N - CNPJ:10120962/0001-38

Orçamento Programa - Exercício de 2018
Anexo 02
Página 11
LeiData

NATUREZA DA DESPESA POR ORGÃO

Código	Especificação	F.R.	Elemento	Modalidade	Grupo	Categoria Econômica
PODER ORGÃO	02 PODER EXECUTIVO 11 SECRETARIA DE AGRICULTURA					
3.0.00.00	DESPESAS CORRENTES	0.000.000				34.000,00
3.1.00.00	PESSOAL E ENCARGOS SOCIAIS	0.000.000			10.000,00	
3.1.90.00	APLICAÇÕES DIRETAS	0.000.000		10.000,00		
3.1.90.04	CONTRATAÇÃO POR TEMPO DETERMINADO	0.01.00	5.000,00			
3.1.90.11	VENCIMENTOS E VANTAGENS FIXAS - PESSOAL CIVIL	0.01.00	5.000,00			
3.3.00.00	OUTRAS DESPESAS CORRENTES	0.000.000			24.000,00	
90.00	APLICAÇÕES DIRETAS	0.000.000		24.000,00		
3.3.90.14	DIÁRIAS - PESSOAL CIVIL	0.01.00	5.000,00			
3.3.90.30	MATERIAL DE CONSUMO	0.01.00	6.000,00			
3.3.90.32	MATERIAL, BEM OU SERVIÇO PARA DISTRIBUIÇÃO GRATUITA	0.01.00	1.000,00			
3.3.90.36	OUTROS SERVIÇOS DE TERCEIROS - PESSOA FÍSICA	0.01.00	6.000,00			
3.3.90.39	OUTROS SERVIÇOS DE TERCEIROS - PESSOA JURÍDICA	0.01.00	6.000,00			
4.0.00.00	DESPESAS DE CAPITAL	0.000.000				5.000,00
4.4.00.00	INVESTIMENTOS	0.000.000			5.000,00	
4.4.90.00	APLICAÇÕES DIRETAS	0.000.000		5.000,00		
4.4.90.52	EQUIPAMENTOS E MATERIAL PERMANENTE	0.01.00	5.000,00			
TOTAL						39.000,00

Documento Assinado Digitalmente por: WILSON MADEIRO DA SILVA
Acesse em: <https://stc.cde.pe.gov.br/epq/ajuda/Docs/semCodigo.do> documento: 1218dba1-5711-486d-8aee-42612471111a



PREF. MUNIC. DE BARRA DE GUABIRABA
RUA MIGUEL TEIXEIRA, S/N - CNPJ:10120962/0001-38

Orçamento Programa - Exercício de 2018
Anexo 02
Página 12
LeiData

NATUREZA DA DESPESA POR ORGÃO

Código	Especificação	F.R.	Elemento	Modalidade	Grupo	Categoria Econômica
PODER ORGÃO	02 PODER EXECUTIVO 12 SECRETARIA DE TURISMO					
3.0.00.00	DESPESAS CORRENTES	0.000.000				676.000,00
3.1.00.00	PESSOAL E ENCARGOS SOCIAIS	0.000.000			6.000,00	
3.1.90.00	APLICAÇÕES DIRETAS	0.000.000		6.000,00		
3.1.90.04	CONTRATAÇÃO POR TEMPO DETERMINADO	0.01.00	1.000,00			
3.1.90.11	VENCIMENTOS E VANTAGENS FIXAS - PESSOAL CIVIL	0.01.00	5.000,00			
3.3.00.00	OUTRAS DESPESAS CORRENTES	0.000.000			670.000,00	
3.3.90.00	APLICAÇÕES DIRETAS	0.000.000		670.000,00		
3.3.90.30	MATERIAL DE CONSUMO	0.01.00	103.000,00			
3.3.90.36	OUTROS SERVIÇOS DE TERCEIROS - PESSOA FÍSICA	0.01.00	35.000,00			
3.3.90.39	OUTROS SERVIÇOS DE TERCEIROS - PESSOA JURÍDICA	0.01.00	502.000,00			
3.3.90.48	OUTROS AUXÍLIOS FINANCEIROS A PESSOA FÍSICA	0.01.00	30.000,00			
4.0.00.00	DESPESAS DE CAPITAL	0.000.000				5.000,00
4.4.00.00	INVESTIMENTOS	0.000.000			5.000,00	
4.4.90.00	APLICAÇÕES DIRETAS	0.000.000		5.000,00		
4.4.90.52	EQUIPAMENTOS E MATERIAL PERMANENTE	0.01.00	5.000,00			
TOTAL						681.000,00

Documento Assinado Digitalmente por: WILSON MADEIRO DA SILVA
Acesse em: https://stc.ele.br/pe.gov.br/epg/ajuda/Doc:semCodigo.do_documento:1218dba1-5711-486d-a4ee-426124711a6



PREF. MUNIC. DE BARRA DE GUABIRABA
RUA MIGUEL TEIXEIRA, S/N - CNPJ:10120962/0001-38

Orçamento Programa - Exercício de 2018
Anexo 02
Página 13
LeiData

NATUREZA DA DESPESA POR ORGÃO

Código	Especificação	F.R.	Elemento	Modalidade	Grupo	Categoria Econômica
PODER ORGÃO	02 PODER EXECUTIVO 13 FUNDO DE PREVIDÊNCIA PRÓPRIA DOS SERVIDORES					
3.0.00.00	DESPESAS CORRENTES	0.000.000				4.199.500,00
3.1.00.00	PESSOAL E ENCARGOS SOCIAIS	0.000.000			4.032.600,00	
3.1.90.00	APLICAÇÕES DIRETAS	0.000.000		4.032.600,00		
3.1.90.01	APOSENTADORIAS, RESERVA REMUNERADA E REFORMAS	0.01.00	2.780.000,00			
3.1.90.03	PENSÕES	0.01.00	440.000,00			
3.1.90.04	CONTRATAÇÃO POR TEMPO DETERMINADO	0.01.00	13.200,00			
3.1.90.05	OUTROS BENEFÍCIOS PREVIDENCIÁRIOS	0.01.00	633.000,00			
3.1.90.11	VENCIMENTOS E VANTAGENS FIXAS - PESSOAL CIVIL	0.01.00	132.000,00			
3.1.90.13	OBRIGAÇÕES PATRONAIS	0.01.00	30.000,00			
3.1.90.91	SENTENÇAS JUDICIAIS	0.01.00	2.200,00			
3.1.90.92	DESPESAS DE EXERCÍCIOS ANTERIORES	0.01.00	2.200,00			
3.3.00.00	OUTRAS DESPESAS CORRENTES	0.000.000			166.900,00	
3.3.90.00	APLICAÇÕES DIRETAS	0.000.000		166.900,00		
3.3.90.14	DIÁRIAS - PESSOAL CIVIL	0.01.00	17.600,00			
3.3.90.30	MATERIAL DE CONSUMO	0.01.00	6.600,00			
3.3.90.33	PASSAGENS E DESPESAS COM LOCOMOÇÃO	0.01.00	11.000,00			
3.3.90.35	SERVIÇOS DE CONSULTORIA	0.01.00	7.600,00			
3.3.90.36	OUTROS SERVIÇOS DE TERCEIROS - PESSOA FÍSICA	0.01.00	26.400,00			
3.3.90.39	OUTROS SERVIÇOS DE TERCEIROS - PESSOA JURÍDICA	0.01.00	96.600,00			
3.3.90.93	INDENIZAÇÕES E RESTITUIÇÕES	0.01.00	1.100,00			
4.0.00.00	DESPESAS DE CAPITAL	0.000.000				38.500,00
4.4.00.00	INVESTIMENTOS	0.000.000			22.000,00	
4.4.90.00	APLICAÇÕES DIRETAS	0.000.000		22.000,00		
4.4.90.51	OBRAS E INSTALAÇÕES	0.01.00	11.000,00			
4.4.90.52	EQUIPAMENTOS E MATERIAL PERMANENTE	0.01.00	11.000,00			
4.6.00.00	AMORTIZAÇÃO DA DÍVIDA	0.000.000			16.500,00	
4.6.90.00	APLICAÇÕES DIRETAS	0.000.000		16.500,00		
4.6.90.71	PRINCIPAL DA DÍVIDA CONTRATUAL RESGATADA	0.01.00	16.500,00			
9.0.00.00	RESERVA DE CONTINGÊNCIA	0.000.000				22.000,00
9.9.00.00	RESERVA DE CONTINGÊNCIA	0.000.000			22.000,00	
9.9.99.00	A DEFINIR	0.000.000		22.000,00		
9.9.99.99	A CLASSIFICAR	0.01.00	22.000,00			
TOTAL						4.260.000,00

Documento Assinado Digitalmente por: WILSON MADEIRO DA SILVA
Acesse em: https://stc.cei.gov.br/epi/validaDoc.seam?Codigo_documento:1218dba1-5711-486d-aaec-4261247111a6



PREF. MUNIC. DE BARRA DE GUABIRABA
RUA MIGUEL TEIXEIRA, S/N - CNPJ:10120962/0001-38

Orçamento Programa - Exercício de 2018

Anexo 02

Página 14

LeiData

NATUREZA DA DESPESA POR ORGÃO

Código	Especificação	F.R.	Elemento	Modalidade	Grupo	Categoria Econômica
PODER ORGÃO	02 PODER EXECUTIVO 14 ENTIDADE SUPERVISIONADA - FMS					
3.0.00.00	DESPESAS CORRENTES	0.000.000				6.327.500,00
3.1.00.00	PESSOAL E ENCARGOS SOCIAIS	0.000.000			3.446.500,00	
3.1.70.00	TRANSFERÊNCIA A CONSÓRCIOS PÚBLICOS	0.000.000		21.500,00		
3.1.71.70	RATEIO PELA PARTICIPAÇÃO EM CONSÓRCIO PÚBLICO	0.01.00	21.500,00			
3.1.90.00	APLICAÇÕES DIRETAS	0.000.000		3.245.000,00		
3.1.90.04	CONTRATAÇÃO POR TEMPO DETERMINADO	0.01.00	1.845.000,00			
3.1.90.05	OUTROS BENEFÍCIOS PREVIDENCIÁRIOS	0.01.00	10.000,00			
3.1.90.11	VENCIMENTOS E VANTAGENS FIXAS - PESSOAL CIVIL	0.01.00	945.000,00			
3.1.90.13	OBRIGAÇÕES PATRONAIS	0.01.00	375.000,00			
3.1.90.16	OUTRAS DESPESAS VARIÁVEIS - PESSOAL CIVIL	0.01.00	35.000,00			
3.1.90.92	DESPESAS DE EXERCÍCIOS ANTERIORES	0.01.00	35.000,00			
3.1.91.00	APLICAÇÕES DIRETAS- INTRA-ORÇAMENTÁRIAS	0.000.000		180.000,00		
3.1.91.13	OBRIGAÇÕES PATRONAIS	0.01.00	180.000,00			
3.3.00.00	OUTRAS DESPESAS CORRENTES	0.000.000			2.881.000,00	
3.3.71.00	TRANSFERÊNCIA A CONSÓRCIOS PÚBLICOS	0.000.000		460.000,00		
3.3.71.70	RATEIO PELA PARTICIPAÇÃO EM CONSÓRCIO PÚBLICO	0.01.00	460.000,00			
3.3.90.00	APLICAÇÕES DIRETAS	0.000.000		2.421.000,00		
3.3.90.08	OUTROS BENEFÍCIOS ASSISTENCIAIS DO SERVIDOR E DO ALTERNADO	0.01.00	6.000,00			
3.3.90.14	DIÁRIAS - PESSOAL CIVIL	0.01.00	165.000,00			
3.3.90.30	MATERIAL DE CONSUMO	0.01.00	1.145.000,00			
3.3.90.32	MATERIAL, BEM OU SERVIÇO PARA DISTRIBUIÇÃO GRATUITA	0.01.00	30.000,00			
3.3.90.33	PASSAGENS E DESPESAS COM LOCOMOÇÃO	0.01.00	5.000,00			
3.3.90.35	SERVIÇOS DE CONSULTORIA	0.01.00	40.000,00			
3.3.90.36	OUTROS SERVIÇOS DE TERCEIROS - PESSOA FÍSICA	0.01.00	375.000,00			
3.3.90.39	OUTROS SERVIÇOS DE TERCEIROS - PESSOA JURÍDICA	0.01.00	600.000,00			
3.3.90.48	OUTROS AUXÍLIOS FINANCEIROS A PESSOA FÍSICA	0.01.00	30.000,00			
3.3.90.92	DESPESAS DE EXERCÍCIOS ANTERIORES	0.01.00	20.000,00			
3.3.90.93	INDENIZAÇÕES E RESTITUIÇÕES	0.01.00	5.000,00			
4.0.00.00	DESPESAS DE CAPITAL	0.000.000				372.500,00
4.4.00.00	INVESTIMENTOS	0.000.000			372.500,00	
4.4.71.00	TRANSFERÊNCIA A CONSÓRCIOS PÚBLICOS	0.000.000		2.500,00		
4.4.71.70	RATEIO PELA PARTICIPAÇÃO EM CONSÓRCIO PÚBLICO	0.01.00	2.500,00			
4.4.90.00	APLICAÇÕES DIRETAS	0.000.000		370.000,00		
4.4.90.51	OBRAS E INSTALAÇÕES	0.01.00	180.000,00			
4.4.90.52	EQUIPAMENTOS E MATERIAL PERMANENTE	0.01.00	190.000,00			
TOTAL						6.700.000,00

Documento Assinado Digitalmente por: WILSON MADEIRO DA SILVA
Acesse em: <https://stc.ce.gov.br/epi/validarDoc.aspx?CodigoDoDocumento=1218dba1-5711-486d-aaec-4261247111a6>

**PREF. MUNIC. DE BARRA DE GUABIRABA**

RUA MIGUEL TEIXEIRA, S/N - CNPJ:10120962/0001-38

Orçamento Programa - Exercício de 2018

Anexo 02

Página 15

LeiData

NATUREZA DA DESPESA POR ORGÃO

Código	Especificação	F.R.	Elemento	Modalidade	Grupo	Categoria Econômica
PODER ORGÃO	02 PODER EXECUTIVO 15 ENTIDADE SUPERVISIONADA - FMAS					
3.0.00.00	DESPESAS CORRENTES	0.000.000				2.264.000,00
3.1.00.00	PESSOAL E ENCARGOS SOCIAIS	0.000.000			255.000,00	
3.1.90.00	APLICAÇÕES DIRETAS	0.000.000		240.000,00		
3.1.90.04	CONTRATAÇÃO POR TEMPO DETERMINADO	0.01.00	165.000,00			
3.1.90.05	OUTROS BENEFÍCIOS PREVIDENCIÁRIOS	0.01.00	15.000,00			
3.1.90.11	VENCIMENTOS E VANTAGENS FIXAS - PESSOAL CIVIL	0.01.00	40.000,00			
3.1.90.13	OBRIGAÇÕES PATRONAIS	0.01.00	20.000,00			
3.1.91.00	APLICAÇÕES DIRETAS- INTRA-ORÇAMENTÁRIAS	0.000.000		15.000,00		
3.1.91.13	OBRIGAÇÕES PATRONAIS	0.01.00	15.000,00			
3.3.00.00	OUTRAS DESPESAS CORRENTES	0.000.000			2.009.000,00	
3.3.50.00	TRANSFERÊNCIAS A INSTITUIÇÕES PRIVADAS SEM FINS LUCRATIVAS	0.000.000		5.000,00		
3.3.50.43	SUBVENÇÕES SOCIAIS	0.01.00	5.000,00			
3.3.90.00	APLICAÇÕES DIRETAS	0.000.000		2.004.000,00		
3.3.90.08	OUTROS BENEFÍCIOS ASSISTENCIAIS DO SERVIDOR E DO MEMBRO DE SUA FAMÍLIA	0.01.00	5.000,00			
3.3.90.14	DIÁRIAS - PESSOAL CIVIL	0.01.00	25.000,00			
3.3.90.30	MATERIAL DE CONSUMO	0.01.00	750.000,00			
3.3.90.31	PREMIAÇÕES CULTURAIS, ARTÍSTICAS, CIENTÍFICAS, DESPESAS COM ATIVIDADES DE CULTURA, EDUCAÇÃO, SAÚDE E RECREAÇÃO	0.01.00	10.000,00			
3.3.90.32	MATERIAL, BEM OU SERVIÇO PARA DISTRIBUIÇÃO GRATUITA	0.01.00	275.000,00			
3.3.90.33	PASSAGENS E DESPESAS COM LOCOMOÇÃO	0.01.00	15.000,00			
3.3.90.35	SERVIÇOS DE CONSULTORIA	0.01.00	60.000,00			
3.3.90.36	OUTROS SERVIÇOS DE TERCEIROS - PESSOA FÍSICA	0.01.00	350.000,00			
3.3.90.39	OUTROS SERVIÇOS DE TERCEIROS - PESSOA JURÍDICA	0.01.00	300.000,00			
3.3.90.48	OUTROS AUXÍLIOS FINANCEIROS A PESSOA FÍSICA	0.01.00	175.000,00			
3.3.90.92	DESPESAS DE EXERCÍCIOS ANTERIORES	0.01.00	10.000,00			
3.3.90.93	INDENIZAÇÕES E RESTITUIÇÕES	0.01.00	29.000,00			
4.0.00.00	DESPESAS DE CAPITAL	0.000.000				95.000,00
4.4.00.00	INVESTIMENTOS	0.000.000			95.000,00	
4.4.90.00	APLICAÇÕES DIRETAS	0.000.000		95.000,00		
4.4.90.51	OBRAS E INSTALAÇÕES	0.01.00	20.000,00			
4.4.90.52	EQUIPAMENTOS E MATERIAL PERMANENTE	0.01.00	75.000,00			
TOTAL						2.359.000,00

Documento Assinado Digitalmente por: WILSON MADEIRO DA SILVA
Acesse em: https://stc.cei.gov.br/epd/validarDoc.seam?codigo_documento=1285d8a1-5711-486d-8aee-4261247111a0



PREF. MUNIC. DE BARRA DE GUABIRABA
RUA MIGUEL TEIXEIRA, S/N - CNPJ:10120962/0001-38

Orçamento Programa - Exercício de 2018
Anexo 02
Página 16
LeiData

NATUREZA DA DESPESA POR ORGÃO

Código	Especificação	F.R.	Elemento	Modalidade	Grupo	Categoria Econômica
PODEF:	02 PODER EXECUTIVO					
ORGÃO:	17 CONSORCIO PÚBLICO DOS MUNICIPIOS DA MATA SUL					
3.0.00.00	DESPESAS CORRENTES	0.000.000				251.500,00
3.1.00.00	PESSOAL E ENCARGOS SOCIAIS	0.000.000			73.500,00	
3.1.71.00	TRANSFERÊNCIA A CONSÓRCIOS PÚBLICOS	0.000.000		73.500,00		
3.1.71.70	RATEIO PELA PARTICIPAÇÃO EM CONSÓRCIO PÚBLICO	0.01.00	73.500,00			
3.3.00.00	OUTRAS DESPESAS CORRENTES	0.000.000			178.000,00	
3.3.71.00	TRANSFERÊNCIA A CONSÓRCIOS PÚBLICOS	0.000.000		178.000,00		
3.3.71.70	RATEIO PELA PARTICIPAÇÃO EM CONSÓRCIO PÚBLICO	0.01.00	178.000,00			
4.0.00.00	DESPESAS DE CAPITAL	0.000.000				11.500,00
4.4.00.00	INVESTIMENTOS	0.000.000			11.500,00	
4.4.71.00	TRANSFERÊNCIA A CONSÓRCIOS PÚBLICOS	0.000.000		11.500,00		
4.4.71.70	RATEIO PELA PARTICIPAÇÃO EM CONSÓRCIO PÚBLICO	0.01.00	11.500,00			
TOTAL						263.000,00
TOTAL GERAL						39.000.000,00

Documento Assinado Digitalmente por: WILSON MADEIRO DA SILVA
Acesse em: https://stc.ce.gov.br/epd/validarDoc.seam?Codigo_documento:1218d8a1-5711-4880-aae4-261247f11a6



PREF. MUNIC. DE BARRA DE GUABIRABA

RUA MIGUEL TEIXEIRA, S/N - CNPJ:10120962/0001-38

Orçamento Programa - Exercício de 2018

NATUREZA DA DESPESA POR ORGÃO E UNIDADE

Anexo 02
Página 1

Lei: , Data:

Documento Assinado Digitalmente por: WILSON MADEIRO DA SILVA
Acesse em: <https://stc.ce.gov.br/ep/validarDoc?seamCodigoDocumento=1218dba1-5711-486d-aaec-4261247111a6>

Código	Especificação	F.R.	Elemento	Modalidade	Grupo	Categoria Econômica
3.0.00.00	DESPESAS CORRENTES	0.000.000				1.446.000,00
3.1.00.00	PESSOAL E ENCARGOS SOCIAIS	0.000.000			1.040.000,00	
3.1.90.00	APLICAÇÕES DIRETAS	0.000.000		1.019.000,00		
3.1.90.11	VENCIMENTOS E VANTAGENS FIXAS - PESSOAL CIVIL	0.01.00	859.000,00			
3.1.90.13	OBRIGAÇÕES PATRONAIS	0.01.00	150.000,00			
3.1.90.16	OUTRAS DESPESAS VARIÁVEIS - PESSOAL CIVIL	0.01.00	10.000,00			
3.1.91.00	APLICAÇÕES DIRETAS- INTRA-ORÇAMENTÁRIAS	0.000.000		21.000,00		
3.1.91.13	OBRIGAÇÕES PATRONAIS	0.01.00	21.000,00			
3.3.00.00	OUTRAS DESPESAS CORRENTES	0.000.000			406.000,00	
3.3.50.00	TRANSFERÊNCIAS A INSTITUIÇÕES PRIVADAS SEM FINS LUCRATIVAS	0.000.000		5.000,00		
3.3.50.41	CONTRIBUIÇÕES	0.01.00	5.000,00			
3.3.90.00	APLICAÇÕES DIRETAS	0.000.000		401.000,00		
3.3.90.08	OUTROS BENEFÍCIOS ASSISTENCIAIS DO SERVIDOR E DO MEMBRO DE SUA FAMÍLIA	0.01.00	11.000,00			
3.3.90.14	DIÁRIAS - PESSOAL CIVIL	0.01.00	53.000,00			
3.3.90.30	MATERIAL DE CONSUMO	0.01.00	31.000,00			
3.3.90.33	PASSAGENS E DESPESAS COM LOCOMOÇÃO	0.01.00	11.000,00			
3.3.90.35	SERVIÇOS DE CONSULTORIA	0.01.00	87.000,00			
3.3.90.36	OUTROS SERVIÇOS DE TERCEIROS - PESSOA FÍSICA	0.01.00	75.000,00			
3.3.90.39	OUTROS SERVIÇOS DE TERCEIROS - PESSOA JURÍDICA	0.01.00	53.000,00			
3.3.90.92	DESPESAS DE EXERCÍCIOS ANTERIORES	0.01.00	5.000,00			
3.3.90.93	INDENIZAÇÕES E RESTITUIÇÕES	0.01.00	75.000,00			
4.0.00.00	DESPESAS DE CAPITAL	0.000.000				54.000,00
4.4.00.00	INVESTIMENTOS	0.000.000			54.000,00	
4.4.90.00	APLICAÇÕES DIRETAS	0.000.000		54.000,00		
4.4.90.51	OBRAS E INSTALAÇÕES	0.01.00	22.000,00			
4.4.90.52	EQUIPAMENTOS E MATERIAL PERMANENTE	0.01.00	32.000,00			
TOTAL						1.500.000,00



PREF. MUNIC. DE BARRA DE GUABIRABA
RUA MIGUEL TEIXEIRA, S/N - CNPJ:10120962/0001-38

Anexo 02
Página 2

Orçamento Programa - Exercício de 2018
NATUREZA DA DESPESA POR ORGÃO E UNIDADE

Lei: , Data:

Documento Assinado Digitalmente por: WILSON MADEIRO DA SILVA
Acesse em: https://stc.ce.tce.pe.gov.br/epb/validarDoc.seam?codigo_documento=12180ba1-5711-486d-aaec-42612471111a0

Código	Especificação	F.R.	Elemento	Modalidade	Grupo	Categoria Econômica
3.0.00.00	DESPESAS CORRENTES	0.000.000				630.000,00
3.1.00.00	PESSOAL E ENCARGOS SOCIAIS	0.000.000			290.000,00	
3.1.90.00	APLICAÇÕES DIRETAS	0.000.000		290.000,00		
3.1.90.04	CONTRATAÇÃO POR TEMPO DETERMINADO	0.01.00	230.000,00			
3.1.90.11	VENCIMENTOS E VANTAGENS FIXAS - PESSOAL CIVIL	0.01.00	55.000,00			
3.1.90.13	OBRIGAÇÕES PATRONAIS	0.01.00	5.000,00			
3.0.00.00	OUTRAS DESPESAS CORRENTES	0.000.000			340.000,00	
3.3.50.00	TRANSFERÊNCIAS A INSTITUIÇÕES PRIVADAS SEM FINS LUCRATIVAS	0.000.000		140.000,00		
3.3.50.41	CONTRIBUIÇÕES	0.01.00	140.000,00			
3.3.90.00	APLICAÇÕES DIRETAS	0.000.000		200.000,00		
3.3.90.14	DIÁRIAS - PESSOAL CIVIL	0.01.00	35.000,00			
3.3.90.30	MATERIAL DE CONSUMO	0.01.00	65.000,00			
3.3.90.36	OUTROS SERVIÇOS DE TERCEIROS - PESSOA FÍSICA	0.01.00	35.000,00			
3.3.90.39	OUTROS SERVIÇOS DE TERCEIROS - PESSOA JURÍDICA	0.01.00	45.000,00			
3.3.90.33	INDENIZAÇÕES E RESTITUIÇÕES	0.01.00	20.000,00			
4.0.00.00	DESPESAS DE CAPITAL	0.000.000				45.000,00
4.4.00.00	INVESTIMENTOS	0.000.000			45.000,00	
4.4.90.00	APLICAÇÕES DIRETAS	0.000.000		45.000,00		
4.4.90.52	EQUIPAMENTOS E MATERIAL PERMANENTE	0.01.00	45.000,00			
9.0.00.00	RESERVA DE CONTINGÊNCIA	0.000.000				800.000,00
9.9.00.00	RESERVA DE CONTINGÊNCIA	0.000.000			800.000,00	
9.9.99.00	A DEFINIR	0.000.000		800.000,00		
9.9.99.99	A CLASSIFICAR	0.01.00	800.000,00			
TOTAL						1.475.000,00



PREF. MUNIC. DE BARRA DE GUABIRABA
RUA MIGUEL TEIXEIRA, S/N - CNPJ:10120962/0001-38

Anexo 02
Página 3

Orçamento Programa - Exercício de 2018

NATUREZA DA DESPESA POR ORGÃO E UNIDADE

Lel: , Data:

Código	Especificação	F.R.	Elemento	Modalidade	Grupo	Categoria Econômica
3.0.00.00	DESPESAS CORRENTES	0.000.000				145.000,00
3.1.00.00	PESSOAL E ENCARGOS SOCIAIS	0.000.000			65.000,00	
3.1.90.00	APLICAÇÕES DIRETAS	0.000.000		65.000,00		
3.1.90.04	CONTRATAÇÃO POR TEMPO DETERMINADO	0.01.00	5.000,00			
3.1.90.11	VENCIMENTOS E VANTAGENS FIXAS - PESSOAL CIVIL	0.01.00	60.000,00			
3.3.00.00	OUTRAS DESPESAS CORRENTES	0.000.000			80.000,00	
3.3.90.00	APLICAÇÕES DIRETAS	0.000.000		80.000,00		
3.3.90.14	DIÁRIAS - PESSOAL CIVIL	0.01.00	5.000,00			
3.3.90.30	MATERIAL DE CONSUMO	0.01.00	5.000,00			
3.3.90.35	SERVIÇOS DE CONSULTORIA	0.01.00	5.000,00			
3.3.90.36	OUTROS SERVIÇOS DE TERCEIROS - PESSOA FÍSICA	0.01.00	5.000,00			
3.3.90.39	OUTROS SERVIÇOS DE TERCEIROS - PESSOA JURÍDICA	0.01.00	50.000,00			
3.3.90.93	INDENIZAÇÕES E RESTITUIÇÕES	0.01.00	10.000,00			
4.0.00.00	DESPESAS DE CAPITAL	0.000.000				5.000,00
4.4.00.00	INVESTIMENTOS	0.000.000			5.000,00	
4.4.90.00	APLICAÇÕES DIRETAS	0.000.000		5.000,00		
4.4.90.52	EQUIPAMENTOS E MATERIAL PERMANENTE	0.01.00	5.000,00			
TOTAL						150.000,00

Documento Assinado Digitalmente por: WILSON MADEIRO DA SILVA
Acesse em: https://etce.tce.pb.gov.br/ep/validarDoc.seam?Codigo_documento:1238dba1-5711-486d-8aee-4261247111a6



PREF. MUNIC. DE BARRA DE GUABIRABA
RUA MIGUEL TEIXEIRA, S/N - CNPJ:10120962/0001-38

Orçamento Programa - Exercício de 2018

NATUREZA DA DESPESA POR ORGÃO E UNIDADE

Anexo 02
Página 4

Lei: , Data:

Código	Especificação	F.R.	Elemento	Modalidade	Grupo	Categoria Econômica
3.0.00.00	DESPESAS CORRENTES	0.000.000				90.000,00
3.1.00.00	PESSOAL E ENCARGOS SOCIAIS	0.000.000			65.000,00	
3.1.90.00	APLICAÇÕES DIRETAS	0.000.000		65.000,00		
3.1.90.04	CONTRATAÇÃO POR TEMPO DETERMINADO	0.01.00	5.000,00			
3.1.90.11	VENCIMENTOS E VANTAGENS FIXAS - PESSOAL CIVIL	0.01.00	60.000,00			
3.3.00.00	OUTRAS DESPESAS CORRENTES	0.000.000			25.000,00	
3.3.90.00	APLICAÇÕES DIRETAS	0.000.000		25.000,00		
3.3.90.14	DIÁRIAS - PESSOAL CIVIL	0.01.00	5.000,00			
3.3.90.33	PASSAGENS E DESPESAS COM LOCOMOÇÃO	0.01.00	5.000,00			
3.3.90.36	OUTROS SERVIÇOS DE TERCEIROS - PESSOA FÍSICA	0.01.00	5.000,00			
3.3.90.39	OUTROS SERVIÇOS DE TERCEIROS - PESSOA JURÍDICA	0.01.00	5.000,00			
3.3.90.93	INDENIZAÇÕES E RESTITUIÇÕES	0.01.00	5.000,00			
4.0.00.00	DESPESAS DE CAPITAL	0.000.000				5.000,00
4.4.00.00	INVESTIMENTOS	0.000.000			5.000,00	
4.4.90.00	APLICAÇÕES DIRETAS	0.000.000		5.000,00		
4.4.90.52	EQUIPAMENTOS E MATERIAL PERMANENTE	0.01.00	5.000,00			
TOTAL						95.000,00

Documento Assinado Digitalmente por: WILSON MADEIRO DA SILVA
Acesse em: <https://stc.ece.tce.pe.gov.br/epj/validarDoc.aspx?semCodigoDoDocumento:1218dba1-5711-486d-aaec-4261247f11a6>



PREF. MUNIC. DE BARRA DE GUABIRABA
RUA MIGUEL TEIXEIRA, S/N - CNPJ:10120962/0001-38

Orçamento Programa - Exercício de 2018

NATUREZA DA DESPESA POR ORGÃO E UNIDADE

Anexo 02
Página 5

Lei: , Data:

Documento Assinado Digitalmente por: WILSON MADEIRO DA SILVA
Acesse em: https://stc.ce.gov.br/epf/validarDoc.aspx?Codigo_documento:1218dba1-5711-486d-aaec-4261247111a6

PODER	02 PODER EXECUTIVO					
ORGÃO	03 SECRETARIA DE ADMINISTRAÇÃO					
UNIDADE	01 SECRETARIA DE ADMINISTRAÇÃO PLANEJAMENTO E COORDENAÇÃO					
Código	Especificação	F.R.	Elemento	Modalidade	Grupo	Categoria Econômica
3.0.00.00	DESPESAS CORRENTES	0.000.000				3.794.000,00
3.1.00.00	PESSOAL E ENCARGOS SOCIAIS	0.000.000			1.854.000,00	
3.1.90.00	APLICAÇÕES DIRETAS	0.000.000		1.424.000,00		
3.1.90.04	CONTRATAÇÃO POR TEMPO DETERMINADO	0.01.00	610.000,00			
3.1.90.05	OUTROS BENEFÍCIOS PREVIDENCIÁRIOS	0.01.00	30.000,00			
3.1.90.11	VENCIMENTOS E VANTAGENS FIXAS - PESSOAL CIVIL	0.01.00	490.000,00			
3.1.90.13	OBRIGAÇÕES PATRONAIS	0.01.00	214.000,00			
3.1.90.91	SENTENÇAS JUDICIAIS	0.01.00	30.000,00			
3.1.90.92	DESPESAS DE EXERCÍCIOS ANTERIORES	0.01.00	50.000,00			
3.1.91.00	APLICAÇÕES DIRETAS- INTRA-ORÇAMENTÁRIAS	0.000.000		430.000,00		
3.1.91.13	OBRIGAÇÕES PATRONAIS	0.01.00	430.000,00			
3.3.00.00	OUTRAS DESPESAS CORRENTES	0.000.000			1.940.000,00	
3.3.50.00	TRANSFERÊNCIAS A INSTITUIÇÕES PRIVADAS SEM FINS LUCRATIVAS	0.000.000		4.000,00		
3.3.50.43	SUBVENÇÕES SOCIAIS	0.01.00	4.000,00			
3.3.90.00	APLICAÇÕES DIRETAS	0.000.000		1.586.000,00		
3.3.90.08	OUTROS BENEFÍCIOS ASSISTENCIAIS DO SERVIDOR E DO MEMBRO DE SUA FAMÍLIA	0.01.00	5.000,00			
3.3.90.14	DIÁRIAS - PESSOAL CIVIL	0.01.00	30.000,00			
3.3.90.30	MATERIAL DE CONSUMO	0.01.00	315.000,00			
3.3.90.35	SERVIÇOS DE CONSULTORIA	0.01.00	140.000,00			
3.3.90.36	OUTROS SERVIÇOS DE TERCEIROS - PESSOA FÍSICA	0.01.00	338.000,00			
3.3.90.39	OUTROS SERVIÇOS DE TERCEIROS - PESSOA JURÍDICA	0.01.00	690.000,00			
3.3.90.92	DESPESAS DE EXERCÍCIOS ANTERIORES	0.01.00	50.000,00			
3.3.90.93	INDENIZAÇÕES E RESTITUIÇÕES	0.01.00	18.000,00			
3.3.91.00	APLICAÇÕES DIRETAS- INTRA-ORÇAMENTÁRIAS	0.000.000		350.000,00		
3.3.91.97	APORTE PARA COBERTURA DO DÉFICIT ATUARIAL DO RPPS	0.01.00	350.000,00			
4.0.00.00	DESPESAS DE CAPITAL	0.000.000				155.000,00
4.1.00.00	INVESTIMENTOS	0.000.000			155.000,00	
4.1.90.00	APLICAÇÕES DIRETAS	0.000.000		155.000,00		
4.1.90.92	EQUIPAMENTOS E MATERIAL PERMANENTE	0.01.00	155.000,00			
TOTAL						3.949.000,00



PREF. MUNIC. DE BARRA DE GUABIRABA
RUA MIGUEL TEIXEIRA, S/N - CNPJ:10120962/0001-38

Anexo 02
Página 6

Orçamento Programa - Exercício de 2018
NATUREZA DA DESPESA POR ORGÃO E UNIDADE

Lei: , Data:

Código	Especificação	F.R.	Elemento	Modalidade	Grupo	Categoria Econômica
3.0.00.00	DESPESAS CORRENTES	0.000.000				35.000,00
3.1.00.00	PESSOAL E ENCARGOS SOCIAIS	0.000.000			10.000,00	
3.1.90.00	APLICAÇÕES DIRETAS	0.000.000		10.000,00		
3.1.90.04	CONTRATAÇÃO POR TEMPO DETERMINADO	0.01.00	5.000,00			
3.1.90.11	VENCIMENTOS E VANTAGENS FIXAS - PESSOAL CIVIL	0.01.00	5.000,00			
3.3.00.00	OUTRAS DESPESAS CORRENTES	0.000.000			25.000,00	
3.3.90.00	APLICAÇÕES DIRETAS	0.000.000		25.000,00		
3.3.90.14	DIÁRIAS - PESSOAL CIVIL	0.01.00	5.000,00			
3.3.90.30	MATERIAL DE CONSUMO	0.01.00	5.000,00			
3.3.90.36	OUTROS SERVIÇOS DE TERCEIROS - PESSOA FÍSICA	0.01.00	5.000,00			
3.3.90.39	OUTROS SERVIÇOS DE TERCEIROS - PESSOA JURÍDICA	0.01.00	5.000,00			
3.3.90.93	INDENIZAÇÕES E RESTITUIÇÕES	0.01.00	5.000,00			
4.0.00.00	DESPESAS DE CAPITAL	0.000.000				10.000,00
4.4.00.00	INVESTIMENTOS	0.000.000			10.000,00	
4.4.90.00	APLICAÇÕES DIRETAS	0.000.000		10.000,00		
4.4.90.52	EQUIPAMENTOS E MATERIAL PERMANENTE	0.01.00	10.000,00			
TOTAL						45.000,00

Documento Assinado Digitalmente por: WILSON MADEIRO DA SILVA
Acesse em: https://etce.tce.pe.gov.br/epi/validarDoc.seam?codigo_documento:1218dbat-5711-486d-7aee-4261247111a6



PREF. MUNIC. DE BARRA DE GUABIRABA
RUA MIGUEL TEIXEIRA, S/N - CNPJ:10120962/0001-38

Orçamento Programa - Exercício de 2018

NATUREZA DA DESPESA POR ORGÃO E UNIDADE

Anexo 02
Página 7

Lel: , Data:

Código	Especificação	F.R.	Elemento	Modalidade	Grupo	Categoria Econômica
3.0.00.00	DESPESAS CORRENTES	0.000.000				157.000,00
3.1.00.00	PESSOAL E ENCARGOS SOCIAIS	0.000.000			8.000,00	
3.1.90.00	APLICAÇÕES DIRETAS	0.000.000		8.000,00		
3.1.90.04	CONTRATAÇÃO POR TEMPO DETERMINADO	0.01.00	3.000,00			
3.1.90.11	VENCIMENTOS E VANTAGENS FIXAS - PESSOAL CIVIL	0.01.00	5.000,00			
3.3.00.00	OUTRAS DESPESAS CORRENTES	0.000.000			149.000,00	
3.3.90.00	APLICAÇÕES DIRETAS	0.000.000		149.000,00		
3.3.90.14	DIÁRIAS - PESSOAL CIVIL	0.01.00	5.000,00			
3.3.90.30	MATERIAL DE CONSUMO	0.01.00	5.000,00			
3.3.90.35	SERVIÇOS DE CONSULTORIA	0.01.00	5.000,00			
3.3.90.36	OUTROS SERVIÇOS DE TERCEIROS - PESSOA FÍSICA	0.01.00	34.000,00			
3.3.90.39	OUTROS SERVIÇOS DE TERCEIROS - PESSOA JURÍDICA	0.01.00	100.000,00			
4.0.00.00	DESPESAS DE CAPITAL	0.000.000				5.000,00
4.4.00.00	INVESTIMENTOS	0.000.000			5.000,00	
4.4.90.00	APLICAÇÕES DIRETAS	0.000.000		5.000,00		
4.4.90.52	EQUIPAMENTOS E MATERIAL PERMANENTE	0.01.00	5.000,00			
TOTAL						162.000,00

Documento Assinado Digitalmente por: WILSON MADEIRO DA SILVA
Acesse em: https://stc.ce.gov.br/epi/validarDoc.aspx?Codigo_documento:1218dba1-5711-486d-aaec-4261247111a6



PREF. MUNIC. DE BARRA DE GUABIRABA
RUA MIGUEL TEIXEIRA, S/N - CNPJ:10120962/0001-38

Orçamento Programa - Exercício de 2018

NATUREZA DA DESPESA POR ORGÃO E UNIDADE

Anexo 02
Página 8

Lei: , Data:

Documento Assinado Digitalmente por: WILSON MADEIRO DA SILVA
Acesse em: <https://eccc.tce.jf.rj.gov.br/epd/validador.jspx?semCodigoDoDocumento=12183dba1-5711-486d-aaec-42612471111a0>

Código	Especificação	F.R.	Elemento	Modalidade	Grupo	Categoria Econômica
3.0.00.00	DESPESAS CORRENTES	0.000.000				505.000,00
3.1.00.00	PESSOAL E ENCARGOS SOCIAIS	0.000.000			140.000,00	
3.1.90.00	APLICAÇÕES DIRETAS	0.000.000		140.000,00		
3.1.90.04	CONTRATAÇÃO POR TEMPO DETERMINADO	0.01.00	120.000,00			
3.1.90.11	VENCIMENTOS E VANTAGENS FIXAS - PESSOAL CIVIL	0.01.00	20.000,00			
3.3.00.00	OUTRAS DESPESAS CORRENTES	0.000.000			365.000,00	
3.3.90.00	APLICAÇÕES DIRETAS	0.000.000		365.000,00		
3.3.90.14	DIÁRIAS - PESSOAL CIVIL	0.01.00	25.000,00			
3.3.90.30	MATERIAL DE CONSUMO	0.01.00	10.000,00			
3.3.90.36	OUTROS SERVIÇOS DE TERCEIROS - PESSOA FÍSICA	0.01.00	20.000,00			
3.3.90.39	OUTROS SERVIÇOS DE TERCEIROS - PESSOA JURÍDICA	0.01.00	70.000,00			
3.3.90.47	OBRIGAÇÕES TRIBUTÁRIAS E CONTRIBUTIVAS	0.01.00	220.000,00			
3.3.90.93	INDENIZAÇÕES E RESTITUIÇÕES	0.01.00	20.000,00			
4.0.00.00	DESPESAS DE CAPITAL	0.000.000				680.000,00
4.4.00.00	INVESTIMENTOS	0.000.000			20.000,00	
4.4.90.00	APLICAÇÕES DIRETAS	0.000.000		20.000,00		
4.4.90.52	EQUIPAMENTOS E MATERIAL PERMANENTE	0.01.00	20.000,00			
4.6.00.00	AMORTIZAÇÃO DA DÍVIDA	0.000.000			660.000,00	
4.6.90.00	APLICAÇÕES DIRETAS	0.000.000		250.000,00		
4.6.90.71	PRINCIPAL DA DÍVIDA CONTRATUAL RESGATADA	0.01.00	250.000,00			
4.6.91.00	APLICAÇÕES DIRETAS- INTRA-ORÇAMENTÁRIAS	0.000.000		410.000,00		
4.6.91.71	PRINCIPAL DA DÍVIDA CONTRATUAL RESGATADA	0.01.00	410.000,00			
TOTAL						1.185.000,00



PREF. MUNIC. DE BARRA DE GUABIRABA
RUA MIGUEL TEIXEIRA, S/N - CNPJ:10120962/0001-38

Anexo 02
Página 9

Orçamento Programa - Exercício de 2018
NATUREZA DA DESPESA POR ORGÃO E UNIDADE

Lei: , Data:

Documento Assinado Digitalmente por: WILSON MADEIRO DA SILVA
Acesse em: <https://stc.ece.tce.pe.gov.br/epi/validador.seam> Código do documento: 1218dba1-5711-486d-aaec-4261247111a6

Código	Especificação	F.R.	Elemento	Modalidade	Grupo	Categoria Econômica
PODER	02 PODER EXECUTIVO					
ORGÃO	05 SECRETARIA DE EDUCAÇÃO					
UNIDADE	01 SETOR DE ENSINO BÁSICO					
3.0.00.00	DESPESAS CORRENTES	0.000.000				2.380.000,00
3.1.00.00	PESSOAL E ENCARGOS SOCIAIS	0.000.000			466.000,00	
3.1.90.00	APLICAÇÕES DIRETAS	0.000.000		416.000,00		
3.1.90.04	CONTRATAÇÃO POR TEMPO DETERMINADO	0.01.00	150.000,00			
3.1.90.11	VENCIMENTOS E VANTAGENS FIXAS - PESSOAL CIVIL	0.01.00	224.000,00			
3.1.90.13	OBRIGAÇÕES PATRONAIS	0.01.00	35.000,00			
90.92	DESPESAS DE EXERCÍCIOS ANTERIORES	0.01.00	7.000,00			
3.1.91.00	APLICAÇÕES DIRETAS- INTRA-ORÇAMENTÁRIAS	0.000.000		50.000,00		
3.1.91.13	OBRIGAÇÕES PATRONAIS	0.01.00	50.000,00			
3.3.00.00	OUTRAS DESPESAS CORRENTES	0.000.000			1.914.000,00	
3.3.50.00	TRANSFERÊNCIAS A INSTITUIÇÕES PRIVADAS SEM FINS LUCR	0.000.000		5.000,00		
3.3.50.43	SUBVENÇÕES SOCIAIS	0.01.00	5.000,00			
3.3.90.00	APLICAÇÕES DIRETAS	0.000.000		1.909.000,00		
3.3.90.14	DIÁRIAS - PESSOAL CIVIL	0.01.00	44.000,00			
3.3.90.30	MATERIAL DE CONSUMO	0.01.00	1.271.000,00			
3.3.90.32	MATERIAL, BEM OU SERVIÇO PARA DISTRIBUIÇÃO GRATUIT	0.01.00	10.000,00			
3.3.90.35	SERVIÇOS DE CONSULTORIA	0.01.00	10.000,00			
3.3.90.36	OUTROS SERVIÇOS DE TERCEIROS - PESSOA FÍSICA	0.01.00	260.000,00			
3.3.90.39	OUTROS SERVIÇOS DE TERCEIROS - PESSOA JURÍDICA	0.01.00	280.000,00			
3.3.90.32	DESPESAS DE EXERCÍCIOS ANTERIORES	0.01.00	7.000,00			
3.3.90.33	INDENIZAÇÕES E RESTITUIÇÕES	0.01.00	27.000,00			
4.0.00.00	DESPESAS DE CAPITAL	0.000.000				345.000,00
4.4.00.00	INVESTIMENTOS	0.000.000			345.000,00	
4.4.90.00	APLICAÇÕES DIRETAS	0.000.000		345.000,00		
4.4.90.31	OBRAS E INSTALAÇÕES	0.01.00	80.000,00			
4.4.90.32	EQUIPAMENTOS E MATERIAL PERMANENTE	0.01.00	265.000,00			
TOTAL						2.725.000,00

**PREF. MUNIC. DE BARRA DE GUABIRABA**

RUA MIGUEL TEIXEIRA, S/N - CNPJ:10120962/0001-38

Anexo 02

Página 10

Orçamento Programa - Exercício de 2018

NATUREZA DA DESPESA POR ORGÃO E UNIDADE

Lei: , Data:

Documento Assinado Digitalmente por: WILSON MADEIRO DA SILVA
Acesse em: https://stece.ce.gov.br/ep/validarDoc.seam?Codigo_documento=12150d81-5711-486d-8aee-42612471111a0

PODER		02 PODER EXECUTIVO				
ORGÃO		05 SECRETARIA DE EDUCAÇÃO				
UNIDADE		06 FUNDEB				
Código	Especificação	F.R.	Elemento	Modalidade	Grupo	Categoria Econômica
3.0.00.00	DESPESAS CORRENTES	0.000.000				9.630.000,00
3.1.00.00	PESSOAL E ENCARGOS SOCIAIS	0.000.000			8.430.000,00	
3.1.90.00	APLICAÇÕES DIRETAS	0.000.000		7.530.000,00		
3.1.90.04	CONTRATAÇÃO POR TEMPO DETERMINADO	0.01.00	480.000,00			
3.1.90.04	CONTRATAÇÃO POR TEMPO DETERMINADO	0.01.00	330.000,00			
3.1.90.05	OUTROS BENEFÍCIOS PREVIDENCIÁRIOS	0.01.00	25.000,00			
3.1.90.05	OUTROS BENEFÍCIOS PREVIDENCIÁRIOS	0.01.00	25.000,00			
3.1.90.11	VENCIMENTOS E VANTAGENS FIXAS - PESSOAL CIVIL	0.01.00	4.920.000,00			
3.1.90.11	VENCIMENTOS E VANTAGENS FIXAS - PESSOAL CIVIL	0.01.00	1.605.000,00			
3.1.90.13	OBRIGAÇÕES PATRONAIS	0.01.00	100.000,00			
3.1.90.13	OBRIGAÇÕES PATRONAIS	0.01.00	20.000,00			
3.1.90.92	DESPESAS DE EXERCÍCIOS ANTERIORES	0.01.00	25.000,00			
3.1.91.00	APLICAÇÕES DIRETAS- INTRA-ORÇAMENTÁRIAS	0.000.000		900.000,00		
3.1.91.13	OBRIGAÇÕES PATRONAIS	0.01.00	600.000,00			
3.1.91.13	OBRIGAÇÕES PATRONAIS	0.01.00	300.000,00			
3.3.00.00	OUTRAS DESPESAS CORRENTES	0.000.000			1.200.000,00	
3.3.90.00	APLICAÇÕES DIRETAS	0.000.000		1.200.000,00		
3.3.90.14	DIÁRIAS - PESSOAL CIVIL	0.01.00	4.000,00			
3.3.90.14	DIÁRIAS - PESSOAL CIVIL	0.01.00	20.000,00			
3.3.90.30	MATERIAL DE CONSUMO	0.01.00	10.000,00			
3.3.90.30	MATERIAL DE CONSUMO	0.01.00	725.000,00			
3.3.90.32	MATERIAL, BEM OU SERVIÇO PARA DISTRIBUIÇÃO GRATUITA	0.01.00	30.000,00			
3.3.90.33	PASSAGENS E DESPESAS COM LOCOMOÇÃO	0.01.00	11.000,00			
3.3.90.35	SERVIÇOS DE CONSULTORIA	0.01.00	35.000,00			
3.3.90.36	OUTROS SERVIÇOS DE TERCEIROS - PESSOA FÍSICA	0.01.00	2.000,00			
3.3.90.36	OUTROS SERVIÇOS DE TERCEIROS - PESSOA FÍSICA	0.01.00	135.000,00			
3.3.90.39	OUTROS SERVIÇOS DE TERCEIROS - PESSOA JURÍDICA	0.01.00	4.000,00			
3.3.90.39	OUTROS SERVIÇOS DE TERCEIROS - PESSOA JURÍDICA	0.01.00	150.000,00			
3.3.90.92	DESPESAS DE EXERCÍCIOS ANTERIORES	0.01.00	30.000,00			
3.3.90.93	INDENIZAÇÕES E RESTITUIÇÕES	0.01.00	40.000,00			
3.3.90.93	INDENIZAÇÕES E RESTITUIÇÕES	0.01.00	4.000,00			
4.0.00.00	DESPESAS DE CAPITAL	0.000.000				390.000,00
4.4.00.00	INVESTIMENTOS	0.000.000			390.000,00	
4.4.90.00	APLICAÇÕES DIRETAS	0.000.000		390.000,00		
4.4.90.51	OBRAS E INSTALAÇÕES	0.01.00	120.000,00			
4.4.90.52	EQUIPAMENTOS E MATERIAL PERMANENTE	0.01.00	230.000,00			
4.4.90.61	AQUISIÇÃO DE IMÓVEIS	0.01.00	40.000,00			
TOTAL						10.020.000,00



PREF. MUNIC. DE BARRA DE GUABIRABA
RUA MIGUEL TEIXEIRA, S/N - CNPJ:10120962/0001-38

Orçamento Programa - Exercício de 2018

NATUREZA DA DESPESA POR ORGÃO E UNIDADE

Anexo 02
Página 11

Lei: , Data:

Documento Assinado Digitalmente por: WILSON MADEIRO DA SILVA
Acesse em: https://ctce.tce.pe.gov.br/epb/validarDoc.seam?codigo_documento=1218dba1-5711-486d-aaec-42612471111a0

Código	Especificação	F.R.	Elemento	Modalidade	Grupo	Categoria Econômica
3.0.00.00	DESPESAS CORRENTES	0.000.000				173.000,00
3.1.00.00	PESSOAL E ENCARGOS SOCIAIS	0.000.000			20.000,00	
3.1.90.00	APLICAÇÕES DIRETAS	0.000.000		20.000,00		
3.1.90.04	CONTRATAÇÃO POR TEMPO DETERMINADO	0.01.00	10.000,00			
3.1.90.11	VENCIMENTOS E VANTAGENS FIXAS - PESSOAL CIVIL	0.01.00	10.000,00			
3.3.00.00	OUTRAS DESPESAS CORRENTES	0.000.000			153.000,00	
3.3.90.00	APLICAÇÕES DIRETAS	0.000.000		153.000,00		
3.3.90.14	DIÁRIAS - PESSOAL CIVIL	0.01.00	10.000,00			
3.3.90.30	MATERIAL DE CONSUMO	0.01.00	35.000,00			
3.3.90.31	PREMIAÇÕES CULTURAIS, ARTÍSTICAS, CIENTÍFICAS, DESP	0.01.00	20.000,00			
3.3.90.32	MATERIAL, BEM OU SERVIÇO PARA DISTRIBUIÇÃO GRATUIT	0.01.00	10.000,00			
3.3.90.36	OUTROS SERVIÇOS DE TERCEIROS - PESSOA FÍSICA	0.01.00	35.000,00			
3.3.90.39	OUTROS SERVIÇOS DE TERCEIROS - PESSOA JURÍDICA	0.01.00	40.000,00			
3.3.90.93	INDENIZAÇÕES E RESTITUIÇÕES	0.01.00	3.000,00			
4.0.00.00	DESPESAS DE CAPITAL	0.000.000				5.000,00
4.4.00.00	INVESTIMENTOS	0.000.000			5.000,00	
4.4.90.00	APLICAÇÕES DIRETAS	0.000.000		5.000,00		
4.4.90.52	EQUIPAMENTOS E MATERIAL PERMANENTE	0.01.00	5.000,00			
TOTAL						178.000,00



PREF. MUNIC. DE BARRA DE GUABIRABA
RUA MIGUEL TEIXEIRA, S/N - CNPJ:10120962/0001-38

Orçamento Programa - Exercício de 2018

NATUREZA DA DESPESA POR ORGÃO E UNIDADE

Anexo 02
Página 12

Lei: , Data:

Documento Assinado Digitalmente por: WILSON MADEIRO DA SILVA
Acesse em: https://stc.ce.gov.br/epf/validarDoc.seam?codigo_documento=12188dba1-5711-486d-aaec-42612471111a

Código	Especificação	F.R.	Elemento	Modalidade	Grupo	Categoria Econômica
3.0.00.00	DESPESAS CORRENTES	0.000.000				52.000,00
3.1.00.00	PESSOAL E ENCARGOS SOCIAIS	0.000.000			35.000,00	
3.1.90.00	APLICAÇÕES DIRETAS	0.000.000		25.000,00		
3.1.90.04	CONTRATAÇÃO POR TEMPO DETERMINADO	0.01.00	5.000,00			
3.1.90.11	VENCIMENTOS E VANTAGENS FIXAS - PESSOAL CIVIL	0.01.00	5.000,00			
3.1.90.13	OBRIGAÇÕES PATRONAIS	0.01.00	10.000,00			
3.1.90.92	DESPESAS DE EXERCÍCIOS ANTERIORES	0.01.00	5.000,00			
3.1.91.00	APLICAÇÕES DIRETAS- INTRA-ORÇAMENTÁRIAS	0.000.000		10.000,00		
3.1.91.13	OBRIGAÇÕES PATRONAIS	0.01.00	10.000,00			
3.3.00.00	OUTRAS DESPESAS CORRENTES	0.000.000			17.000,00	
3.3.90.00	APLICAÇÕES DIRETAS	0.000.000		17.000,00		
3.3.90.30	MATERIAL DE CONSUMO	0.01.00	5.000,00			
3.3.90.36	OUTROS SERVIÇOS DE TERCEIROS - PESSOA FÍSICA	0.01.00	5.000,00			
3.3.90.39	OUTROS SERVIÇOS DE TERCEIROS - PESSOA JURÍDICA	0.01.00	5.000,00			
3.3.90.93	INDENIZAÇÕES E RESTITUIÇÕES	0.01.00	2.000,00			
4.0.00.00	DESPESAS DE CAPITAL	0.000.000				5.000,00
4.4.00.00	INVESTIMENTOS	0.000.000			5.000,00	
4.4.90.00	APLICAÇÕES DIRETAS	0.000.000		5.000,00		
4.4.90.52	EQUIPAMENTOS E MATERIAL PERMANENTE	0.01.00	5.000,00			
TOTAL						57.000,00



PREF. MUNIC. DE BARRA DE GUABIRABA
RUA MIGUEL TEIXEIRA, S/N - CNPJ:10120962/0001-38

Orçamento Programa - Exercício de 2018

NATUREZA DA DESPESA POR ORGÃO E UNIDADE

Anexo 02
Página 13

Lei: , Data:

Documento Assinado Digitalmente por: WILSON MADEIRO DA SILVA
Acesse em: https://stc.ece.br/epd/validadaDoc.seam?codigo_documento=12188dba1-5711-486d-aaec-42612471111a0

Código	Especificação	F.R.	Elemento	Modalidade	Grupo	Categoria Econômica
3.0.00.00	DESPESAS CORRENTES	0.000.000				132.000,00
3.1.00.00	PESSOAL E ENCARGOS SOCIAIS	0.000.000			85.000,00	
3.1.90.00	APLICAÇÕES DIRETAS	0.000.000		75.000,00		
3.1.90.04	CONTRATAÇÃO POR TEMPO DETERMINADO	0.01.00	60.000,00			
3.1.90.11	VENCIMENTOS E VANTAGENS FIXAS - PESSOAL CIVIL	0.01.00	10.000,00			
3.1.90.13	OBRIGAÇÕES PATRONAIS	0.01.00	5.000,00			
3.1.91.00	APLICAÇÕES DIRETAS- INTRA-ORÇAMENTÁRIAS	0.000.000		10.000,00		
3.1.91.13	OBRIGAÇÕES PATRONAIS	0.01.00	10.000,00			
3.3.00.00	OUTRAS DESPESAS CORRENTES	0.000.000			47.000,00	
3.3.90.00	APLICAÇÕES DIRETAS	0.000.000		47.000,00		
3.3.90.14	DIÁRIAS - PESSOAL CIVIL	0.01.00	5.000,00			
3.3.90.30	MATERIAL DE CONSUMO	0.01.00	5.000,00			
3.3.90.32	MATERIAL, BEM OU SERVIÇO PARA DISTRIBUIÇÃO GRATUITA	0.01.00	10.000,00			
3.3.90.33	PASSAGENS E DESPESAS COM LOCOMOÇÃO	0.01.00	5.000,00			
3.3.90.36	OUTROS SERVIÇOS DE TERCEIROS - PESSOA FÍSICA	0.01.00	5.000,00			
3.3.90.39	OUTROS SERVIÇOS DE TERCEIROS - PESSOA JURÍDICA	0.01.00	5.000,00			
3.3.90.48	OUTROS AUXÍLIOS FINANCEIROS A PESSOA FÍSICA	0.01.00	10.000,00			
3.3.90.53	INDENIZAÇÕES E RESTITUIÇÕES	0.01.00	2.000,00			
4.0.00.00	DESPESAS DE CAPITAL	0.000.000				5.000,00
4.4.00.00	INVESTIMENTOS	0.000.000			5.000,00	
4.4.90.00	APLICAÇÕES DIRETAS	0.000.000		5.000,00		
4.4.90.52	EQUIPAMENTOS E MATERIAL PERMANENTE	0.01.00	5.000,00			
TOTAL						137.000,00



PREF. MUNIC. DE BARRA DE GUABIRABA
RUA MIGUEL TEIXEIRA, S/N - CNPJ:10120962/0001-38

Orçamento Programa - Exercício de 2018

NATUREZA DA DESPESA POR ORGÃO E UNIDADE

Anexo 02
Página 14

Lei: , Data:

Documento Assinado Digitalmente por: WILSON MADEIRO DA SILVA
Acesse em: https://etec.tce.pe.gov.br/epj/validarDoc.seam?codigo_documento=1218dbaf-5711-486d-aaec-426172471111a6

Código	Especificação	F.R.	Elemento	Modalidade	Grupo	Categoria Econômica
02	PODER EXECUTIVO					
08	SECRETARIA DE ASSISTÊNCIA SOCIAL					
03	FUNDO MUNICIPAL DE ASSISTÊNCIA A CRIANÇA E AO ADOLESCENTE					
3.0.00.00	DESPESAS CORRENTES	0.000.000				175.000,00
3.1.00.00	PESSOAL E ENCARGOS SOCIAIS	0.000.000			55.000,00	
3.1.90.00	APLICAÇÕES DIRETAS	0.000.000		55.000,00		
3.1.90.04	CONTRATAÇÃO POR TEMPO DETERMINADO	0.01.00	5.000,00			
3.1.90.11	VENCIMENTOS E VANTAGENS FIXAS - PESSOAL CIVIL	0.01.00	50.000,00			
3.3.00.00	OUTRAS DESPESAS CORRENTES	0.000.000			120.000,00	
3.3.90.00	APLICAÇÕES DIRETAS	0.000.000		120.000,00		
3.3.90.14	DIÁRIAS - PESSOAL CIVIL	0.01.00	25.000,00			
3.3.90.18	AUXÍLIO FINANCEIRO A ESTUDANTES	0.01.00	5.000,00			
3.3.90.30	MATERIAL DE CONSUMO	0.01.00	20.000,00			
3.3.90.36	OUTROS SERVIÇOS DE TERCEIROS - PESSOA FÍSICA	0.01.00	50.000,00			
3.3.90.39	OUTROS SERVIÇOS DE TERCEIROS - PESSOA JURÍDICA	0.01.00	20.000,00			
4.0.00.00	DESPESAS DE CAPITAL	0.000.000				15.000,00
4.4.00.00	INVESTIMENTOS	0.000.000			15.000,00	
4.4.90.00	APLICAÇÕES DIRETAS	0.000.000		15.000,00		
4.4.90.51	OBRAS E INSTALAÇÕES	0.01.00	5.000,00			
4.4.90.52	EQUIPAMENTOS E MATERIAL PERMANENTE	0.01.00	10.000,00			
TOTAL						190.000,00



PREF. MUNIC. DE BARRA DE GUABIRABA
RUA MIGUEL TEIXEIRA, S/N - CNPJ:10120962/0001-38

Anexo 02
Página 15

Orçamento Programa - Exercício de 2018
NATUREZA DA DESPESA POR ORGÃO E UNIDADE

Lel: , Data:

Documento Assinado Digitalmente por: WILSON MADEIRO DA SILVA
Acesse em: https://eccc.tce.pe.gov.br/epb/validarDoc.seam?codigo_documento=12150ba1-5711-486d-8aee-4261247711a6

Código	Especificação	F.R.	Elemento	Modalidade	Grupo	Categoria Econômica
PODER	02 PODER EXECUTIVO					
ORGÃO	08 SECRETARIA DE ASSISTÊNCIA SOCIAL					
UNIDADE	04 FUNDO MUNICIPAL DE ASSISTÊNCIA AO IDOSO					
3.0.00.00	DESPESAS CORRENTES	0.000.000				35.000,00
3.1.00.00	PESSOAL E ENCARGOS SOCIAIS	0.000.000			10.000,00	
3.1.90.00	APLICAÇÕES DIRETAS	0.000.000		10.000,00		
3.1.90.04	CONTRATAÇÃO POR TEMPO DETERMINADO	0.01.00	5.000,00			
3.1.90.11	VENCIMENTOS E VANTAGENS FIXAS - PESSOAL CIVIL	0.01.00	5.000,00			
3.3.00.00	OUTRAS DESPESAS CORRENTES	0.000.000			25.000,00	
90.00	APLICAÇÕES DIRETAS	0.000.000		25.000,00		
3.3.90.14	DIÁRIAS - PESSOAL CIVIL	0.01.00	5.000,00			
3.3.90.30	MATERIAL DE CONSUMO	0.01.00	5.000,00			
3.3.90.36	OUTROS SERVIÇOS DE TERCEIROS - PESSOA FÍSICA	0.01.00	5.000,00			
3.3.90.39	OUTROS SERVIÇOS DE TERCEIROS - PESSOA JURÍDICA	0.01.00	5.000,00			
3.3.90.48	OUTROS AUXÍLIOS FINANCEIROS A PESSOA FÍSICA	0.01.00	5.000,00			
4.0.00.00	DESPESAS DE CAPITAL	0.000.000				15.000,00
4.4.00.00	INVESTIMENTOS	0.000.000			15.000,00	
4.4.90.00	APLICAÇÕES DIRETAS	0.000.000		15.000,00		
4.4.90.51	OBRAS E INSTALAÇÕES	0.01.00	10.000,00			
4.4.90.52	EQUIPAMENTOS E MATERIAL PERMANENTE	0.01.00	5.000,00			
TOTAL						50.000,00