



Consultoria
especializada
em administração
pública

BP - 202



BARRA DE GUABIRABA
IPREBAG

Balanco Patrimonial Individual

DEMONSTRAÇÕES CONTÁBEIS SEPARADAS POR ENTIDADE

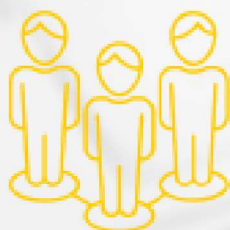

IPREBAG
PREVIDÊNCIA COM QUALIDADE

Documento Assinado Eletronicamente por: SERGIO JOSE PEREIRA DA SILVA, ROBERTA NAYARA SOARES DA SILVA, JOSE LUCIO MONTEIRO JUNIOR, DIOGO CARLOS DE LIMA SILVA
Acesse em: https://www.ceap.br/sof/validaDoc.seam?codigo_documento:828bc7ca-247f-4367-be05-0e6f619f1e3f



Documento Assinado Digitalmente por: SERGIO JOSE PEREIRA DA SILVA, ROBERTA NAYARA SOARES DA SILVA, JOSE LUCIO MONTEIRO JUNIOR, DIOGO CARLOS DE LIMA SILVA
Acesse em: <https://etce.tce.pe.gov.br/epp/validaDoc.seam> Código do documento: 828bc7ca-247e-4367-be05-0e6f619f1e3f

BPI
2022

Balanço Patrimonial Individual

Demonstração Contábil Separada por Entidade

Departamento de Contabilidade

Publicado em março de 2023



APRESENTAÇÃO

O Balanço Patrimonial Individual (BPI) foi elaborado em conformidade com o Anexo 14 da Lei Federal nº 4.320/64, sendo posteriormente atualizado pela Portaria STN nº 438, de 16 de julho de 2012.

As orientações de preenchimento foram estabelecidas pela 9ª edição do Manual de Contabilidade Aplicado ao Setor Público (MCASP), conforme Portaria STN nº 1.131/2021, bem como da Instrução de Procedimentos Contábeis (IPC) nº 04.

Os fenômenos contábeis de natureza orçamentária, patrimonial e de controle que deram suporte à elaboração deste balanço sofreram interferência de maneira subsidiária pelas normas brasileiras e internacionais de contabilidade aplicadas ao setor público, editadas pelo Conselho Federal de Contabilidade e pela *International Federation of Accountants (IFAC)*, respectivamente.

As operações que deram suporte ao levantamento desta demonstração foram registradas em sistemas informatizados em partidas dobradas os quais atendem ao padrão mínimo exigido pelo Decreto Federal nº 7.185 de 27 de maio de 2010. Tais operações foram realizadas durante o ano por servidores municipais efetivos e comissionados, supervisionados pelos diretores de contabilidade dentro de suas respectivas repartições, com o suporte orientativo da Consultoria Especializada em Administração Pública (CEAP).

O Balanço Patrimonial Individual (BPI), é a demonstração contábil que evidencia, qualitativamente e quantitativamente, a situação patrimonial da entidade pública por meio de contas representativas do patrimônio público, bem como os atos potenciais, que serão registrados em contas de compensação ou controle, além de apresentar quadro específico para aferição dos Ativos e Passivos Financeiros e Permanentes e quadro específico para apuração do Superávit Financeiro.

Integra-se ao balanço as notas explicativas, elaboradas em conformidade com o MCASP e Resolução TCE-PE nº 189, de 14 de dezembro de 2022, conforme anexos XIX e XII, além de apresentar o Plano de Implantação dos Procedimentos Contábeis Patrimoniais (PIPACP) com seus respectivos prazos de adesão.

Para melhor compreensão por parte dos usuários da informação contábil, foram feitos ajustes na estrutura do balanço para atender as exigências do Índice de Consistência e Convergência Contábil (ICC) criado pelo TCE-PE, dentre elas a utilização dos prefixos "P" ou "F" relativo aos atributos "Permanente" e "Financeiro".

Analisando os dados do balanço patrimonial de 2022, observamos que o total do Ativo Circulante (AC) foi de R\$ 2.225.447,02, enquanto o Ativo Não Circulante (ANC) foi de R\$ 20.474,85. O Passivo Circulante (PC) apresentou o valor de R\$ 307.196,01, enquanto o Passivo Não Circulante (PNC), apresentou o valor de R\$ 129.266.860,62. Utilizando a equação patrimonial, o balanço apresentou Patrimônio Líquido (PL) em 31/12/2022 de R\$ 127.328.134,76 deficitário.

Para efeito de levantamento do cálculo do Superávit Financeiro para o exercício de 2022, definido no §2º do art. 43 da Lei Federal nº 4.320/64, consta ao final de 2022 no Quadro de Superávit/Déficit Financeiro o valor total de R\$ 382,00, sendo R\$ 382,00, em fontes de recursos próprios. A seguir será apresentado o balanço patrimonial na íntegra e na sequência as Notas Explicativas.

ADRIANA CRISTINA MEDEIROS ALVES DE ARAUJO

Diretora Presidente

OLÍVIA MARIA DE AMORIM LIMA
Diretora Administrativa e Financeira



Documento Assinado Digitalmente por: SERGIO JOSE PEREIRA DA SILVA, ROBERTA NAYARA SOARES DA SILVA, JOSE LUCIO MONTEIRO JUNIOR, DIOGO CARLOS DE LIMA SILVA
Acesse em: <https://etce.tce.pe.gov.br/epp/validaDoc.seam> Código do documento: 828bc7ca-247f-4367-be05-0e6f619f1e3f

BPI
2022

Balanco Patrimonial Individual

Demonstração Contábil Separada por Entidade

IPREBAG-INSTITUTO DE PREVIDENCIA DO MUN.DE BARRA D
ANEXO 14 - BALANÇO PATRIMONIAL
 Dezembro(31/12/2022)



A) QUADRO PRINCIPAL

ISOLADO:4 - IPREBAG-INSTITUTO DE PREVIDENCIA DO MUN.DE BARRA D

ATIVO				PASSIVO			
ESPECIFICAÇÃO	Nota	Exercício Atual	Exercício Anterior	ESPECIFICAÇÃO	Nota	Exercício Atual	Exercício Anterior
ATIVO CIRCULANTE NOTA 01		2.225.447,02	1.117.375,70	PASSIVO CIRCULANTE NOTA 13		307.196,01	158.004,96
CAIXA E EQUIVALENTES DE CAIXA NOTA 02		1.466.587,04	358.515,72	OBRIGAÇÕES TRABALHISTAS, PREVIDENCIÁRIAS E ASSISTENCIAIS NOTA 14		7.238,00	7.689,00
CAIXA E EQUIVALENTES DE CAIXA EM MOEDA NACIONAL		1.466.587,04	358.515,72	ENCARGOS SOCIAIS A PAGAR		7.238,00	7.689,00
CONTA ÚNICA	F	0,00	209.690,31	CONTRIBUIÇÕES AO RGPS A PAGAR	F	5.298,52	1.717,29
CONTA ÚNICA RPPS	F	1.466.587,04	148.825,41	CONTRIBUIÇÕES AO RGPS A PAGAR	F	1.939,48	5.971,71
CRÉDITOS A CURTO PRAZO NOTA 03		0,00	0,00	EMPRÉSTIMOS E FINANCIAMENTOS A CURTO PRAZO NOTA 15		0,00	0,00
DEMAIS CRÉDITOS E VALORES A CURTO PRAZO NOTA 05		758.859,98	758.859,98	FORNECEDORES E CONTAS A PAGAR A CURTO PRAZO NOTA 16		19.230,66	6.932,72
OUTROS CRÉDITOS A RECEBER E VALORES A CURTO PRAZO		758.859,98	758.859,98	FORNECEDORES E CONTAS A PAGAR NACIONAIS A CURTO PRAZO		19.230,66	6.932,72
CRÉDITOS A RECEBER DE ENTIDADES ESTADUAIS, DISTRICTAIS E MUNICIPAIS	P	758.859,98	758.859,98	FORNECEDORES NACIONAIS	F	19.230,66	6.932,72
INVESTIMENTOS E APLICAÇÕES TEMPORÁRIAS A CURTO PRAZO NOTA 06		0,00	0,00	OBRIGAÇÕES FISCAIS A CURTO PRAZO		0,00	0,00
ESTOQUES NOTA 07		0,00	0,00	OBRIGAÇÕES DE REPARTIÇÃO A OUTROS ENTES		0,00	0,00
ATIVO NÃO CIRCULANTE MANTIDO PARA VENDA		0,00	0,00	PROVISÕES A CURTO PRAZO NOTA 17		0,00	0,00
VARIAÇÕES PATRIMONIAIS DIMINUTIVAS PAGAS ANTECIPADAMENTE		0,00	0,00	DEMAIS OBRIGAÇÕES A CURTO PRAZO NOTA 18		280.727,35	143.383,24
ATIVO NÃO CIRCULANTE NOTA 08		20.474,85	20.984,65	VALORES RESTITUÍVEIS		280.727,35	143.383,24
ATIVO REALIZÁVEL A LONGO PRAZO		0,00	0,00	CONSIGNAÇÕES	F	280.727,35	143.383,24
INVESTIMENTOS		0,00	0,00	PASSIVO NÃO-CIRCULANTE NOTA 19		129.266.860,62	112.414.236,48
IMOBILIZADO NOTA 11		20.474,85	20.984,65	OBRIGAÇÕES TRABALHISTAS, PREVIDENCIÁRIAS E ASSISTENCIAIS NOTA 20		0,00	0,00
BENS MÓVEIS		27.829,92	27.420,92	EMPRÉSTIMOS E FINANCIAMENTOS A LONGO PRAZO NOTA 21		0,00	0,00
BENS DE INFORMÁTICA	P	5.012,10	5.012,10	FORNECEDORES E CONTAS A PAGAR A LONGO PRAZO NOTA 22		0,00	0,00
MÓVEIS E UTENSÍLIOS	P	13.368,22	13.368,22	OBRIGAÇÕES FISCAIS A LONGO PRAZO		0,00	0,00
DEMAIS BENS MÓVEIS	P	9.449,60	9.040,60	PROVISÕES A LONGO PRAZO NOTA 23		129.266.860,62	112.414.236,48
BENS IMÓVEIS		1.790,00	1.790,00	PROVISÕES MATEMÁTICAS PREVIDENCIÁRIAS A LONGO PRAZO		129.266.860,62	112.414.236,48
INSTALAÇÕES	P	510,00	510,00	PLANO PREVIDENCIÁRIO - PROVISÕES DE BENEFÍCIOS CONCEDIDOS	P	78.498.801,31	72.595.024,80
BENFEITORIAS EM PROPRIEDADE DE TERCEIROS	P	530,00	530,00	PLANO PREVIDENCIÁRIO - PROVISÕES DE BENEFÍCIOS A CONCEDER	P	50.768.059,31	39.819.211,68
DEMAIS BENS IMÓVEIS	P	750,00	750,00	DEMAIS OBRIGAÇÕES A LONGO PRAZO NOTA 24		0,00	0,00
(-) DEPRECIÇÃO, EXAUSTÃO E AMORTIZAÇÃO ACUMULADAS		-9.145,07	-8.226,27	RESULTADO DIFERIDO		0,00	0,00
(-) DEPRECIÇÃO ACUMULADA - BENS MÓVEIS	P	-9.145,07	-8.226,27	TOTAL PASSIVO		129.574.056,63	112.572.241,44
INTANGÍVEL NOTA 12		0,00	0,00				
DIFERIDO		0,00	0,00				
TOTAL		2.245.921,87	1.138.360,35				

PATRIMÔNIO LÍQUIDO

ESPECIFICAÇÃO	Nota	Exercício Atual	Exercício Anterior
PATRIMÔNIO LÍQUIDO NOTA 25		-127.328.134,76	-111.433.881,09

IPREBAG-INSTITUTO DE PREVIDENCIA DO MUN.DE BARRA D
ANEXO 14 - BALANÇO PATRIMONIAL
 Dezembro(31/12/2022)



ISOLADO:4 - IPREBAG-INSTITUTO DE PREVIDENCIA DO MUN.DE BARRA D

A) QUADRO PRINCIPAL

ATIVO				PASSIVO			
ESPECIFICAÇÃO	Nota	Exercício Atual	Exercício Anterior	ESPECIFICAÇÃO	Nota	Exercício Atual	Exercício Anterior
				PATRIMÔNIO SOCIAL E CAPITAL SOCIAL		0,00	0,00
				RESULTADOS ACUMULADOS		-127.328.134,76	-111.433.881,09
				SUPERÁVITS OU DÉFICITS ACUMULADOS		-127.328.134,76	-111.433.881,09
				SUPERÁVITS OU DÉFICITS DO EXERCÍCIO	P	-15.894.253,67	-100.666.979,89
				SUPERÁVITS OU DÉFICITS DE EXERCÍCIOS ANTERIORES	P	-111.433.881,09	-10.766.901,20
				TOTAL PATRIMÔNIO LÍQUIDO		-127.328.134,76	-111.433.881,09
				TOTAL		2.245.921,87	1.138.360,35

Documento Assinado Digitalmente por: SERGIO JOSE PEREIRA DA SILVA, ROBERTA NAYARA SOARES DA SILVA, JOSE LUCIO MONTEIRO JUNIOR
 Acesso em: https://etec.ics.pe.gov.br/gpp/validaDoc.seam Código do documento: 828be7ca-247f-4367-be05-0e6f6191fe3f

ADRIANA CRISTINA MEDEIROS ALVES DE ARAUJO
 PRESIDENTE
 464.458.9748-7

LUCIANO FLAVIO FILHO
 CONTADOR
 011.386.924-09

IPREBAG-INSTITUTO DE PREVIDENCIA DO MUN.DE BARRA D
BALANÇO PATRIMONIAL
Dezembro(31/12/2022)



Pág.: 3

B) QUADRO DOS ATIVOS E PASSIVOS FINANCEIROS E PERMANENTES

ESPECIFICAÇÃO	Nota	Exercício Atual	Exercício Anterior	ESPECIFICAÇÃO	Nota	Exercício Atual	Exercício Anterior
ATIVO FINANCEIRO	NOTA 26	1.466.587,04	358.515,72	PASSIVO FINANCEIRO (307.196,01)+RP não Proc.(0,08)	NOTA 28	307.196,09	166.143,36
ATIVO PERMANENTE	NOTA 27	779.334,83	779.844,63	PASSIVO PERMANENTE	NOTA 29	129.266.860,62	112.414.236,48
				SALDO PATRIMONIAL	NOTA 30	-127.328.134,84	-111.442.019,49

ADRIANA CRISTINA MEDEIROS ALVES DE ARAUJO
PRESIDENTE
464.458.9748-7

LUCIANO FLAVIO FILHO
CONTADOR
011.386.924-09

IPREBAG-INSTITUTO DE PREVIDENCIA DO MUN.DE BARRA D
ANEXO 14 - BALANÇO PATRIMONIAL
 Dezembro(31/12/2022)



C) QUADRO DAS CONTAS DE COMPENSAÇÃO (CONTROLE)

ESPECIFICAÇÃO				NOTA 31	ESPECIFICAÇÃO			
SALDOS DOS ATOS POTENCIAIS ATIVOS (Contas do Grupo 811xx)	Nota	Exercício Atual	Exercício Anterior	SALDOS DOS ATOS POTENCIAIS PASSIVOS (Contas do Grupo 812xx)	Nota	Exercício Atual	Exercício Anterior	
ATOS POTENCIAIS ATIVO		11.988.438,08	11.988.438,08	ATOS POTENCIAIS PASSIVO		0,00	0,00	
GARANTIAS E CONTRAGARANTIAS RECEBIDAS		0,00	0,00	GARANTIAS E CONTRAGARANTIAS CONCEDIDAS		0,00	0,00	
DIREITOS CONVENIADOS E OUTROS INSTRUMENTOS CONGÊNERES		0,00	0,00	OBRIGAÇÕES CONVENIADAS E OUTROS INSTRUMENTOS CONGÊNERES		0,00	0,00	
DIREITOS CONTRATUAIS		11.988.438,08	11.988.438,08	OBRIGAÇÕES CONTRATUAIS		0,00	0,00	
OUTROS ATOS POTENCIAIS ATIVOS		0,00	0,00	OUTROS ATOS POTENCIAIS PASSIVOS		0,00	0,00	
TOTAL		11.988.438,08	11.988.438,08	TOTAL		0,00	0,00	

ADRIANA CRISTINA MEDEIROS ALVES DE ARAUJO
 PRESIDENTE
 464.458.9748-7

LUCIANO FLAVIO FILHO
 CONTADOR
 011.386.924-09



IPREBAG-INSTITUTO DE PREVIDENCIA DO MUN.DE BARRA D
ANEXO 14 - BALANÇO PATRIMONIAL
D) QUADRO DO SUPERÁVIT/DÉFICIT FINANCEIRO APURADO NO BALANÇO PATRIMONIAL

Dezembro(31/12/2022)

Pág.: 1

ISOLADO:4 - IPREBAG-INSTITUTO DE PREVIDENCIA DO MUN.DE BARRA D

D) QUADRO DO SUPERAVIT / DEFICIT FINANCEIRO

DESTINAÇÃO DE RECURSOS (Contas 82111XXXX)		SUPERÁVIT/DÉFICIT FINANCEIRO NOTA 32	
		ATUAL	EXERC. ANTERIOR
001	Ordinario	0,00	0,00
00	RECURSOS ORDINARIOS (ORDINÁRIO)	0,00	0,00
001	Ordinario	0,00	192.301,36
600	REGIME PRÓPRIO DE PREVIDÊNCIA SOCIAL	0,00	0,00
611	RPPS-CONTRIBUIÇÃO PATRONAL	0,00	192.301,36
612	RPPS-CONTRIBUIÇÃO SEGURADOS	0,00	0,00
01	RECURSOS ORDINARIOS (ORDINÁRIO)	71,00	71,00
001	Ordinario	71,00	71,00
600	REGIME PRÓPRIO DE PREVIDÊNCIA SOCIAL	0,00	0,00
39	RPPS - PLANO PREVIDENCIÁRIO (VINCULADO)	1.159.319,95	0,00
600	REGIME PRÓPRIO DE PREVIDÊNCIA SOCIAL	1.159.319,95	0,00
TOTAL		1.159.390,95	192.372,36

ADRIANA CRISTINA MEDEIROS ALVES DE ARAUJO
PRESIDENTE
464.458.9748-7

LUCIANO FLAVIO FILHO
CONTADOR
011.386.924-09

**BALANÇO PATRIMONIAL INDIVIDUAL DO INSTITUTO DE PREVIDÊNCIA DO MUNICÍPIO
BARRA DE GUABIRABA**
Demonstração Contábil Individual ou Separada por Entidade
Exercício de 2022



Notas Explicativas

(De acordo com os Anexos XIX e XXII da Resolução TCE-PE nº 189, de 14 de dezembro de 2022)

(ANEXO 14 – BALANÇO PATRIMONIAL DA LEI Nº 4.320/64 – MCASP)

a) INFORMAÇÕES GERAIS:

a.1. Nome do órgão ou entidade responsável pela consolidação: INSTITUTO DE PREVIDENCIA DO MUNICIPIO DE BARRA DE GUABIRABA (IPREBAG)
a.2. Natureza jurídica (conforme código da RFB): 118-0 - Órgão Público Autônomo Municipal
a.3. CNPJ: 09.241.494/0001-70.
a.4. Domicílio do órgão ou entidade: Rua Praxedes Bezerra Pontes, nº 104– Bairro: Centro – Cidade: Barra de Guabiraba – Pernambuco – CEP: 55.690-000.
a.5. Natureza das operações e principais atividades do órgão ou entidade: O Instituto de Previdência do Município de Barra de Guabiraba concebida quanto a natureza jurídica perante a Receita Federal do Brasil através do 118-0 “Órgão Público Autônomo Municipal” possui como atividade principal “Seguridade social obrigatória”. Tem como atividade principal a manutenção das ações e serviços públicos municipais da Previdência Próprio. A natureza de suas operações deriva das Receitas de contribuições e transferência financeiras recebidas oriundas do tesouro municipal.
a.6. Declaração de conformidade com a legislação e com as normas de contabilidade aplicáveis: Este balanço foi elaborado de acordo com a estrutura definida no Anexo 14 da Lei Federal nº 4.320/64, atualizado pelas portarias STN nº 438/2012 e nº 877/2018, que estabeleceu o Manual de Contabilidade Aplicada ao Setor Público (MCASP), 9ª Edição, bem como orientações das Instruções de Procedimentos Contábeis (IPC) nº 04. Os registros contábeis estão aderentes as regras estabelecidas na Portaria Conjunta STN/SOF nº 06, de 18 de dezembro de 2018, Portaria Conjunta STN/SOF nº 07, de 18 de dezembro de 2018 e Normas Brasileiras de Contabilidade Aplicadas ao Setor Público (NBCASP) do Conselho Federal de Contabilidade (CFC), com destaque para a NBC TSP Estrutura Conceitual e NBC T nº 11 Apresentação das Demonstrações Contábeis. As situações contábeis não previstas na legislação e nas normas de contabilidade foram tratadas segundo as regras do <i>International Federation of Accountants (IFAC)</i> através das <i>International Public Sector Accounting Standards (IPSAS)</i> das quais destacamos as de número 1 e 35. Quanto aos aspectos de escrituração e consolidação das contas este demonstrativo atende as exigências contidas no art. 50 da Lei de Responsabilidade Fiscal (LRF). Por fim, declaramos que este demonstrativo atende as exigências normativas e legais estabelecidas para a contabilidade aplicada ao setor público e está aderente as regras estabelecidas pelo Índice de Consistência e Convergência Contábil (ICC) do TCE-PE.
a.7. Abrangência de Entidades na Consolidação das Demonstrações Contábeis: Esta demonstração contábil abrange exclusivamente as informações individuais da INSTITUTO DE PREVIDENCIA DO MUNICIPIO DE BARRA DE GUABIRABA (IPREBAG).

b) RESUMO DAS POLÍTICAS CONTÁBEIS SIGNIFICATIVAS:

b.1. Resumo das políticas contábeis significativas: A seguir serão apresentados os principais critérios e políticas contábeis adotados no âmbito da entidade, que afetaram a elaboração especificamente do Balanço Patrimonial, tendo em consideração as opções e premissas da legislação afeta a contabilidade aplicada ao setor público.
b.2. Bases de mensuração utilizadas e demais informações pertinentes: <ul style="list-style-type: none">▪ O Balanço Patrimonial foi elaborado seguindo o regime de competência, exceto para as contas de controle por sua natureza gerencial.▪ A moeda funcional do município é o real (R\$). Não houve registros em moedas estrangeiras que viessem a ser convertidas para a moeda funcional vigente.▪ Não houve nenhum registro contábil resultante de empreendimentos de coligadas ou controladas que viesse a utilizar o método da equivalência patrimonial.▪ O quadro principal do Balanço Patrimonial foi elaborado utilizando-se a classe 1 (Ativo) e a classe 2 (Passivo e Patrimônio Líquido) do Plano de Contas Aplicado ao Setor Público, em contas sintéticas até no mínimo o 3º nível (subgrupo).▪ A apresentação de ativos e passivos está segregada em circulante e não circulante em atendimento as exigências da NBC TSP nº 11.▪ Quanto a base temporal para definição de circulante e não circulante, utilizou-se os seguintes critérios: a) para ativos circulantes, quando se espera que sejam realizados até 12 meses após a data das demonstrações contábeis; b) para ativos não circulantes, todos os ativos que não se enquadrem na classificação anterior (a); c) para passivo circulante, para passivos que devem ser pagos no período de até doze meses após a data das demonstrações contábeis; e d) para o passivo não circulante, todos os demais passivos que não se enquadrem na classificação anterior (c).▪ As contas patrimoniais estão destacadas com a sigla (F), para “Financeiro”, e (P), para “Permanente”, conforme regras estabelecidas no MCASP e em atendimento as exigências previstas na Resolução TCE-PE nº 189/2022.

Documento Assinado Digitalmente por: SERGIO JOSE PEREIRA DA SILVA, ROBERTA NAYARA SOARES DA SILVA, JOSE LUCIO MONTEIRO JUNIOR, DIOGO CARLOS DE LIMA SILVA
Acesse em: https://tce.pe.gov.br/pt/pt/validarDoc.sram?codigo_documento=828bc7ca-247f-4367-bc05-0e6f6194fca3

**BALANÇO PATRIMONIAL INDIVIDUAL DO INSTITUTO DE PREVIDÊNCIA DO MUNICÍPIO
BARRA DE GUABIRABA**
Demonstração Contábil Individual ou Separada por Entidade
Exercício de 2022



Notas Explicativas

(De acordo com os Anexos XIX e XXII da Resolução TCE-PE nº 189, de 14 de dezembro de 2022)

b.3. Termos e Definições correlatos ao Balanço Patrimonial:

Ativo Circulante

Compreende os ativos que satisfazem os seguintes critérios: a) espera-se que esse ativo seja realizado, ou pretende-se que seja mantido com o propósito de ser vendido ou consumido no decurso normal do ciclo operacional da entidade; b) o ativo está mantido essencialmente com o propósito de ser negociado; c) espera-se que o ativo seja realizado até doze meses após a data das demonstrações contábeis; e d) o ativo seja caixa ou equivalente de caixa, a menos que sua troca ou uso para pagamento de passivo se encontre vedada durante pelo menos doze meses após a data das demonstrações contábeis.

Caixa e Equivalentes de Caixa

Compreende o somatório dos valores em caixa e em bancos, bem como equivalentes, que representam recursos com livre movimentação para aplicação nas operações da entidade e para os quais não haja restrições para uso imediato.

Créditos a Curto Prazo

Compreende os valores a receber por fornecimento de bens, serviços, créditos tributários, dívida ativa, transferências e empréstimos e financiamentos concedidos realizáveis até doze meses da data das demonstrações contábeis.

Investimentos e Aplicações Temporárias a Curto Prazo

Compreendem as aplicações de recursos em títulos e valores mobiliários, não destinadas à negociação e que não façam parte das atividades operacionais da entidade, resgatáveis no curto prazo, além das aplicações temporárias em metais preciosos.

Estoques

Compreende o valor dos bens adquiridos, produzidos ou em processo de elaboração pela entidade com o objetivo de venda ou utilização própria no curso normal das atividades.

Variações Patrimoniais Diminutivas (VPD) Pagas Antecipadamente

Compreende pagamentos de variações patrimoniais diminutivas (VPD) de forma antecipada, cujos benefícios ou prestação de serviço à entidade ocorrerão no futuro.

Ativo Não Circulante

Compreende os todos os ativos não classificados como circulantes. Integram o ativo não circulante: o ativo realizável a longo prazo, os investimentos, o imobilizado, o intangível e eventual saldo a amortizar do ativo diferido.

Realizável a Longo Prazo

Compreende os bens, direitos e despesas (VPD) antecipadas realizáveis no longo prazo.

Investimentos

Compreende as participações permanentes em outras sociedades, bem como os bens e direitos não classificáveis no ativo circulante nem no ativo realizável a longo prazo e que não se destinem a manutenção da atividade da entidade.

Imobilizado

Compreende os direitos que tenham por objeto bens corpóreos destinados a manutenção das atividades da entidade ou exercidos com essa finalidade, inclusive os decorrentes de operações que transfiram a ela os benefícios, os riscos e o controle desses bens.

Intangível

Compreende os direitos que tenham por objeto bens incorpóreos destinados a manutenção da entidade ou exercidos com essa finalidade.

Passivo Circulante

Compreende os passivos que atendem aos seguintes critérios: a) tenham prazos estabelecidos ou esperados dentro do ciclo operacional da entidade; b) sejam mantidos primariamente para negociação; tenham prazos estabelecidos ou esperados no curto prazo; c) sejam valores de terceiros ou retenções em nome deles, quando a entidade do setor público for fiel depositária, independentemente do prazo de exigibilidade.

Obrigações Trabalhistas, Previdenciárias e Assistenciais a Pagar a Curto Prazo

Compreende as obrigações referentes a salários ou remunerações, bem como benefícios aos quais o empregado ou servidor tenha direito, aposentadorias, reformas, pensões e encargos a pagar, benefícios assistenciais, inclusive os precatórios decorrentes dessas obrigações, com vencimento no curto prazo.

Empréstimos e Financiamentos a Curto Prazo

Compreende as obrigações financeiras externas e internas da entidade a título de empréstimos, bem como as aquisições efetuadas diretamente com o fornecedor, com vencimentos no curto prazo.

Fornecedores e Contas a Pagar a Curto Prazo

Compreende as obrigações junto a fornecedores de matérias-primas, mercadorias e outros materiais utilizados nas atividades operacionais da entidade, bem como as obrigações decorrentes do fornecimento de utilidades e da prestação de serviços, tais como de energia elétrica, água, telefone, propaganda, aluguéis e todas as outras contas a pagar, inclusive os precatórios decorrentes dessas obrigações, com vencimento no curto prazo.

Obrigações Fiscais a Curto Prazo

Compreende as obrigações das entidades com o governo relativas a impostos, taxas e contribuições com vencimento no curto prazo.

Obrigações de Repartições a Outros Entes

Compreende os valores arrecadados de impostos e outras receitas a serem repartidos aos estados, Distrito Federal e municípios.

Provisões a Curto Prazo

**BALANÇO PATRIMONIAL INDIVIDUAL DO INSTITUTO DE PREVIDÊNCIA DO MUNICÍPIO
BARRA DE GUABIRABA**
Demonstração Contábil Individual ou Separada por Entidade
Exercício de 2022



Documento Assinado Digitalmente por: SERGIO JOSE PEREIRA DA SILVA, ROBERTA NAYARA SOARES DA SILVA, JOSE LUCIO MONTEIRO JUNIOR, DIOGO CARLOS DE LIMA SILVA
Acesse em: <http://tce.tce-pe.gov.br/pepp/validaDoc.aspx?Codigo=documento:828bc7ca-247f-4367-bc05-0e6f6191f1e3f>

Notas Explicativas

(De acordo com os Anexos XIX e XXII da Resolução TCE-PE nº 189, de 14 de dezembro de 2022)

Compreende as dívidas fundadas e outros compromissos exigíveis cujo pagamento independa de autorização orçamentária. Considera-se nesse conceito apenas a parcela da dívida fundada que tenha tido execução orçamentária iniciada e esteja pendente de pagamento. Caso o Balanço Patrimonial seja elaborado no decorrer do exercício, serão incluídos no passivo financeiro os créditos empenhados a liquidar.

Passivo Permanente

Compreende as dívidas fundadas e outras que dependam de autorização legislativa para amortização ou resgate.

Contas de Compensação

Compreende as contas representativas dos atos potenciais ativos e passivos.

Atos Potenciais

Compreende os atos a executar que podem vir a afetar o patrimônio, imediata ou indiretamente, por exemplo: direitos e obrigações conveniadas ou contratadas; responsabilidade por valores, títulos e bens de terceiros; garantias e contragarantias recebidas e concedidas. A definição é orientada pelo fluxo de caixa a ser envolvido na execução futura do ato potencial.

Atos Potenciais Ativos

Compreende os atos a executar que podem vir a afetar positivamente o patrimônio, imediata ou indiretamente.

Atos Potenciais Passivos

Compreende os atos a executar que podem vir a afetar negativamente o patrimônio, imediata ou indiretamente.

Superávit Financeiro

Corresponde à diferença positiva entre o ativo financeiro e o passivo financeiro. O superávit financeiro do exercício anterior é fonte de recursos para abertura de créditos suplementares e especiais, devendo-se conjugar, ainda, os saldos dos créditos adicionais transferidos e as operações de crédito a eles vinculadas, de acordo com o artigo 43 da Lei nº 4.320/1964, caput, § 1º, inciso I e § 2º.

Déficit Financeiro

Corresponde à diferença negativa entre o ativo financeiro e o passivo financeiro.

Fonte de Recursos

Mecanismo que permite a identificação da origem e destinação dos recursos legalmente vinculados a órgão, fundo ou despesa.

b.4. Novas normas e políticas contábeis alteradas:

Não houve mudanças nas políticas contábeis que impliquem em alterações significativas no BP.

b.5. Julgamentos pela aplicação das políticas contábeis:

a) Classificação de ativos:

Não houve mais de uma base de mensuração de classes de ativos similares.

b) Constituições de provisões:

Não houve registro de provisões para esta entidade.

Reconhecimento de variações patrimoniais:

Não houve reconhecimento de variações patrimoniais significativas além das operações comuns resultantes e independentes da execução orçamentária.

d) Transferência de riscos e benefícios significativos sobre a propriedade de ativos para outras entidades:

Não houve transferência de propriedade de ativos para outras entidades.

c) INFORMAÇÕES DE SUPORTE E DETALHAMENTO DE ITENS APRESENTADOS NAS DEMONSTRAÇÕES CONTÁBEIS ATRAVÉS DAS REFERÊNCIAS CRUZADAS:

c.1. Referências cruzadas e notas explicativas:

A seguir serão apresentadas de forma sistemática as referências cruzadas com o título "Nota" seguida do respectivo número, baseadas em grupos de contas ou informações do demonstrativo contábil facilitando a interpretação dos usuários.

**Anexo 14 – Balanço Patrimonial da Lei Federal 4.320/64 em 31/12/2022
(REFERÊNCIAS CRUZADAS E NOTAS)**

ESPECIFICAÇÃO	Nota	Exercício Atual	Exercício Anterior
ATIVO CIRCULANTE NOTA 01		2.225.447,02	1.117.375,70
CAIXA E EQUIVALENTES DE CAIXA NOTA 02		1.466.587,04	368.515,72
CAIXA E EQUIVALENTES DE CAIXA EM MOEDA NACIONAL		1.466.587,04	368.515,72
CONTA ÚNICA	F	0,00	209.690,31
CONTA ÚNICA RPPS	F	1.466.587,04	148.825,41
CREDITOS A CURTO PRAZO NOTA 03		0,00	0,00
DEMAIS CREDITOS E VALORES A CURTO PRAZO NOTA 05		758.859,98	758.859,98
OUTROS CREDITOS A RECEBER E VALORES A CURTO PRAZO		758.859,98	758.859,98
CREDITOS A RECEBER DE ENTIDADES ESTADUAIS, DISTRITAIS E MUNICIPAIS	P	758.859,98	758.859,98
INVESTIMENTOS E APLICAÇÕES TEMPORÁRIAS A CURTO PRAZO NOTA 06		0,00	0,00
ESTOQUES NOTA 07		0,00	0,00
ATIVO NÃO CIRCULANTE MANTIDO PARA VENDA		0,00	0,00
VARIAÇÕES PATRIMONIAIS DIMINUTIVAS PAGAS ANTECIPADAMENTE		0,00	0,00

**BALANÇO PATRIMONIAL INDIVIDUAL DO INSTITUTO DE PREVIDÊNCIA DO MUNICÍPIO
BARRA DE GUABIRABA**
Demonstração Contábil Individual ou Separada por Entidade
Exercício de 2022



Documento Assinado Digitalmente por: SERGIO JOSE PEREIRA DA SILVA, ROBERTA NAYARA SOARES DA SILVA, JOSE LUCIO MONTEIRO JUNIOR, DIOGO CARLOS DE LIMA SILVA
Acesse em: http://tce.tce-pe.gov.br/portal/validarDoc.aspx?codigo_documento=828bc7ca-247f-4367-b605-0e6f619ffcf3

Notas Explicativas

(De acordo com os Anexos XIX e XXII da Resolução TCE-PE nº 189, de 14 de dezembro de 2022)

Nota 1) ATIVO CIRCULANTE: Os bens e direitos de curto prazo evidenciados no Balanço Patrimonial do exercício de 2022 foram de **R\$ 2.225.447,02**, compostos de caixa e equivalentes de caixa, créditos a curto prazo, demais créditos e valores, investimentos, estoques e despesas (VPD) pagas antecipadamente.

Nota 2) CAIXA E EQUIVALENTE DE CAIXA: O saldo das disponibilidades financeiras deixadas em 31/12/2022 somam **R\$ 1.466.587,04**. Em 2021 o valor foi de **R\$ 358.515,72**.

DISPONIBILIDADE DE CAIXA DETALHADA (Art. 8º e Art. 50 da LC 101/2000 LRF)		
Entidades	Recursos Próprios	Recursos Vinculados
Instituto de Previdência do Município de Barra de Guabiraba	0,00	1.466.587,04
Total	0,00	1.466.587,04

Nota 3) CRÉDITOS A CURTO PRAZO:

**DETALHAMENTO DOS CRÉDITOS A CURTO PRAZO EM NOTAS EXPLICATIVAS
(MCASP 9ª Edição)**

Níveis	Valor
Créditos de transferências a receber (1)	0,00
Dívida ativa tributária (2)	0,00
Dívida ativa não tributária (2)	0,00
TOTAL	0,00

A entidade não possui valores em créditos a curto prazo.

Nota 4) AJUSTES PARA PERDAS DE CRÉDITOS TRIBUTÁRIOS A CURTO PRAZO: Não houve ajustes para perdas de créditos tributários a curto prazo.

Nota 5) DEMAIS CRÉDITOS E VALORES A CURTO PRAZO: Segregação dos ativos com os atributos "F" e "P":

Níveis	Valor	Atributo
Tributos a recuperar/compensar	0,00	F
Depósitos restituíveis e valores vinculados	0,00	F
Valores em trânsito realizáveis a curto prazo	0,00	F
Créditos a receber por reembolso de salário família pago	0,00	F
Créditos a receber por reembolso de salário maternidade pago	0,00	F
Subtotal	0,00	
Créditos previdenciários a receber	0,00	P
Créditos a receber e valores a curto prazo	758.859,98	P
Subtotal	758.859,98	P
TOTAL	758.859,98	

Nota 6) INVESTIMENTOS E APLICAÇÕES TEMPORÁRIAS A CURTO PRAZO: Não houve registro de investimento e aplicações temporárias a curto prazo para esta entidade.

Nota 7) ESTOQUE: É importante destacar que não houve informações disponibilizadas até o fechamento deste balanço quanto as baixas do estoque. Sugerimos a administração a adoção de procedimentos de controle do almoxarifado e estoque para compatibilização em tempo real com o setor contábil.

POLÍTICA CONTÁBIL E CRITÉRIOS DE VALORAÇÃO ADOTADA NA MENSURAÇÃO DO ESTOQUE:

Não houve reversão da redução do estoque.

--

**BALANÇO PATRIMONIAL INDIVIDUAL DO INSTITUTO DE PREVIDÊNCIA DO MUNICÍPIO
BARRA DE GUABIRABA**
Demonstração Contábil Individual ou Separada por Entidade
Exercício de 2022



Notas Explicativas

(De acordo com os Anexos XIX e XXII da Resolução TCE-PE nº 189, de 14 de dezembro de 2022)

ATIVO NÃO CIRCULANTE NOTA 08		20.474,85	20.984,65
ATIVO REALIZÁVEL A LONGO PRAZO		0,00	0,00
INVESTIMENTOS		0,00	0,00
IMOBILIZADO NOTA 11		20.474,85	20.984,65
BENS MÓVEIS		27.829,92	27.420,92
BENS DE INFORMÁTICA	P	5.012,10	5.012,10
MÓVEIS E UTENSÍLIOS	P	13.368,22	13.368,22
DEMAIS BENS MÓVEIS	P	9.449,60	9.040,60
BENS IMÓVEIS		1.790,00	1.790,00
INSTALAÇÕES	P	510,00	510,00
BENFEITORIAS EM PROPRIEDADE DE TERCEIROS	P	530,00	530,00
DEMAIS BENS IMÓVEIS	P	750,00	750,00
(-) DEPRECIÇÃO, EXAUSTÃO E AMORTIZAÇÃO ACUMULADAS		-9.145,07	-8.226,27
(-) DEPRECIÇÃO ACUMULADA - BENS MÓVEIS	P	-9.145,07	-8.226,27
INTANGÍVEL NOTA 12		0,00	0,00
DIFERIDO		0,00	0,00

Nota 8) ATIVO NÃO CIRCULANTE: Os ativos de longo prazo, compostos do ativo realizável a longo prazo, imobilizado e intangível totalizam R\$ 20.474,85.

Nota 9) CRÉDITOS A LONGO PRAZO: O valor de R\$ 0,00, corresponde a R\$ 0,00 de Dívida Ativa Tributária e R\$ 0,00 da Dívida Ativa Não Tributária.

Nota 10) AJUSTES PARA PERDAS DE CRÉDITOS TRIBUTÁRIOS A LONGO PRAZO:
Não houve ajustes para perdas nesta entidade.

Nota 11) IMOBILIZADO: O valor do imobilizado ao final do exercício de 2021 totalizou R\$ 20.984,65. No exercício de 2022 houve a incorporação de novos ativos imobilizados no valor de R\$ 409,00, sendo R\$ 409,00, de bens móveis e R\$ 0,00 de Bens Imóveis. Somando o saldo de 2021 mais as incorporações de 2022, menos as baixas no valor de R\$ 918,80, temos o saldo ao final de R\$ 20.474,85. O valor da depreciação acumulada dos bens móveis até o período foi de R\$ 918,80 que retifica o ativo imobilizado.

DETALHAMENTO DO IMOBILIZADO EM NOTAS EXPLICATIVAS
(MCASP 9ª Edição)

Descrição	Valor (R\$)	
	2022	2021
Bens móveis	27.829,92	27.420,92
Depreciação/amortização/exaustão acumulada (bens móveis)	-9.145,07	-8.226,27
Bens imóveis	1.790,00	1.790,00
Depreciação/amortização/exaustão acumulada (bens imóveis)	-0,00	-0,00
Total	20.474,85	20.984,65

Nota 12) INTANGÍVEL: Os valores registrados no ativo intangível totalizam R\$ 0,00.

**BALANÇO PATRIMONIAL INDIVIDUAL DO INSTITUTO DE PREVIDÊNCIA DO MUNICÍPIO
BARRA DE GUABIRABA**
Demonstração Contábil Individual ou Separada por Entidade
Exercício de 2022



Notas Explicativas

(De acordo com os Anexos XIX e XXII da Resolução TCE-PE nº 189, de 14 de dezembro de 2022)

ESPECIFICAÇÃO	Nota	Exercício Atual	Exercício Anterior
PASSIVO CIRCULANTE NOTA 13		307.196,01	158.004,96
OBRIGAÇÕES TRABALHISTAS, PREVIDENCIÁRIAS E ASSISTENCIAIS A PAGAR A CURTO PRAZO NOTA 14		7.238,00	7.689,00
ENCARGOS SOCIAIS A PAGAR		7.238,00	7.689,00
CONTRIBUIÇÕES AO RGPS A PAGAR	F	5.298,52	1.717,29
CONTRIBUIÇÕES AO RGPS A PAGAR	F	1.939,48	5.971,71
EMPRÉSTIMOS E FINANCIAMENTOS A CURTO PRAZO NOTA 15		0,00	0,00
FORNECEDORES E CONTAS A PAGAR A CURTO PRAZO NOTA 16		19.230,66	6.932,72
FORNECEDORES E CONTAS A PAGAR NACIONAIS A CURTO PRAZ		19.230,66	6.932,72
FORNECEDORES NACIONAIS	F	19.230,66	6.932,72
OBRIGAÇÕES FISCAIS A CURTO PRAZO		0,00	0,00
OBRIGAÇÕES DE REPARTIÇÃO A OUTROS ENTES		0,00	0,00
PROVISÕES A CURTO PRAZO NOTA 17		0,00	0,00
DEMAIS OBRIGAÇÕES A CURTO PRAZO NOTA 18		280.727,35	143.383,24
VALORES RESSTITUIVEIS		280.727,35	143.383,24
CONSIGNAÇÕES	F	280.727,35	143.383,24

Nota 13) PASSIVO CIRCULANTE: As dívidas e demais obrigações de curto prazo ao final do exercício de 2022 foram de **R\$ 307.196,01**. O índice de liquidez corrente, no RPPS, em 2022 foi de **7,24**. Ou seja, para cada R\$ 1,00 de dívida de curto prazo a entidade possui **R\$ 7,24** de ativos de curto prazo para cobrir. O índice de liquidez seca foi de **7,24** e o índice de liquidez imediata é **4,77**.

Nota 14) OBRIGAÇÕES TRABALHISTAS, PREVIDENCIÁRIAS E ASSISTENCIAIS A PAGAR A CURTO PRAZO: O valor das obrigações trabalhistas, previdenciárias e assistenciais a pagar ao final de 2022 foi de **R\$ 7.238,00**. Enquanto em 2021 foi de **R\$ 7.689,00**.

Segregação dos passivos com os atributos “F” e “P”:

**DETALHAMENTO DAS OBRIGAÇÕES TRABALHISTAS, PREVIDENCIÁRIAS E ASSISTENCIAIS EM NOTAS EXPLICATIVAS
(MCASP 9ª Edição)**

Níveis	Valor	Atributo
Pessoal a Pagar	0,00	F
Encargos Sociais a Pagar	7.238,00	F
Subtotal	7.238,00	
Encargos Sociais a Pagar – Débito Parcelado a curto prazo	0,00	P
Subtotal	7.238,00	
TOTAL	7.238,00	

Nota 15) EMPRÉSTIMOS E FINANCIAMENTOS (CURTO PRAZO):

Não houve empréstimos a curto prazo.

Nota 16) FORNECEDORES E CONTAS A PAGAR CURTO PRAZO: Ao final do exercício de 2022 ficou em restos a pagar o valor de **R\$ 19.230,66**, relativo a fornecedores e contas a pagar. Deste valor R\$ 19.230,66 é relativo a restos a pagar processados e R\$ 0,00 não processados. O saldo total dos restos a pagar em 2021 foi de R\$ 6.932,72.

Nota 17) PROVISÕES A CURTO PRAZO: Não houve provisões de curto prazo durante o exercício.

Nota 18) DEMAIS OBRIGAÇÕES A CURTO PRAZO: As demais obrigações a curto prazo são compostas pelas consignações **R\$ 280.727,35**, e depósitos não judiciais **R\$ 0,00**, totalizando **R\$ 280.727,35**. O detalhamento das Demais Obrigações a Curto Prazo encontra-se a seguir:

--

**BALANÇO PATRIMONIAL INDIVIDUAL DO INSTITUTO DE PREVIDÊNCIA DO MUNICÍPIO
BARRA DE GUABIRABA**
Demonstração Contábil Individual ou Separada por Entidade
Exercício de 2022



Notas Explicativas

(De acordo com os Anexos XIX e XXII da Resolução TCE-PE nº 189, de 14 de dezembro de 2022)

TÍTULOS	BALDO ANTERIOR	MOVIMENTO DO PERÍODO						BALDO P/O PERÍODO SEQUINTE
		INSCRIÇÃO	BAIXA		TRANSF. RP NÃO PROC. LIQ.			
			FAGTO	CANC.	INGCR	BAIXA		
RESTOS A PAGAR - PROCESSADOS NOTA 02								
EXERCÍCIO 2021	14.621,72	0,00	14.597,72	0,00	0,00	0,00	24,00	
EXERCÍCIO 2022	0,00	26.444,66	0,00	0,00	0,00	0,00	26.444,66	
Sub-total	14.621,72	26.444,66	14.597,72	0,00	0,00	0,00	26.468,66	
RESTOS A PAGAR - NÃO PROCESSADOS NOTA 03								
EXERCÍCIO 2021	8.138,40	0,00	8.138,32	0,00	0,00	0,00	0,08	
Sub-total	8.138,40	0,00	8.138,32	0,00	0,00	0,00	0,08	
DEPÓSITOS E CONSIGNAÇÕES NOTA 04								
CONTRIBUIÇÃO AO RGPS	3.389,89	14.845,28	15.003,69	0,00	0,00	0,00	3.226,48	
IMPOSTO SOBRE A RENDA RETIDO NA FONTE - IRRF	105.593,60	137.363,92	0,00	0,00	0,00	0,00	242.957,52	
ISS	117,58	0,00	0,00	0,00	0,00	0,00	117,58	
RETENÇÕES - ENTIDADES REPRESENTATIVAS DE CLASSES	0,00	16.582,41	14.583,97	0,00	0,00	0,00	1.998,44	
RETENÇÕES - EMPRÉSTIMOS E FINANCIAMENTOS	34.288,17	484.321,36	486.188,73	0,00	0,00	0,00	32.420,80	
OUTROS CONSIGNATÁRIOS	0,00	7,53	0,00	0,00	0,00	0,00	7,53	
Sub-total	143.389,24	653.120,50	515.776,39	0,00	0,00	0,00	280.727,35	
TOTAL NOTA 05	166.143,36	679.665,16	638.512,43	0,00	0,00	0,00	307.196,09	

A seguir será analisado o quadro do passivo não circulante. Vejamos:

PASSIVO NÃO-CIRCULANTE NOTA 19	129.266.860,62	112.414.236,48
OBRIGAÇÕES TRABALHISTAS, PREVIDENCIÁRIAS E ASSISTENCIAIS NOTA 20	0,00	0,00
EMPRÉSTIMOS E FINANCIAMENTOS A LONGO PRAZO NOTA 21	0,00	0,00
FORNECEDORES E CONTAS A PAGAR A LONGO PRAZO NOTA 22	0,00	0,00
OBRIGAÇÕES FISCAIS A LONGO PRAZO	0,00	0,00
PROVISÕES A LONGO PRAZO NOTA 23	129.266.860,62	112.414.236,48
PROVISÕES MATEMÁTICAS PREVIDENCIÁRIAS A LONGO PRAZO	129.266.860,62	112.414.236,48
PLANO PREVIDENCIÁRIO - PROVISÕES DE BENEFÍCIOS CONCEDIDOS	P 78.498.801,31	72.595.024,80
PLANO PREVIDENCIÁRIO - PROVISÕES DE BENEFÍCIOS A CONCEDER	P 50.768.059,31	39.819.211,68
DEMAIS OBRIGAÇÕES A LONGO PRAZO NOTA 24	0,00	0,00
RESULTADO DIFERIDO	0,00	0,00

Nota 19) PASSIVO NÃO CIRCULANTE: As obrigações de longo prazo ao final de 2022 somam **R\$ 129.266.860,62**, decorrentes de obrigações trabalhistas, previdenciárias e assistenciais a pagar, empréstimos e financiamentos, fornecedores, provisões e demais obrigações.

Nota 20) OBRIGAÇÕES TRABALHISTAS, PREVIDENCIÁRIAS E ASSISTENCIAIS A PAGAR A LONGO PRAZO: Não existem valores a pagar de obrigações trabalhistas, previdenciárias e assistenciais a longo prazo.

Nota 21) EMPRÉSTIMOS E FINANCIAMENTOS (LONGO PRAZO): Não houve registro de empréstimos a longo prazo.

Nota 22) FORNECEDORES E CONTAS A PAGAR (LONGO PRAZO): Ao final do exercício de 2022 ficou em restos a pagar o valor de **R\$ 0,00**, relativo a fornecedores e contas a pagar.

Nota 23) PROVISÕES A LONGO PRAZO: Não houve registro de provisões matemáticas para esta entidade.

Nota 24) DEMAIS OBRIGAÇÕES A LONGO PRAZO: Não há registro para esta entidade.

PATRIMÔNIO LÍQUIDO			
ESPECIFICAÇÃO	Nota	Exercício Atual	Exercício Anterior
PATRIMÔNIO LÍQUIDO NOTA 25		-127.328.134,76	-111.433.881,09
PATRIMÔNIO SOCIAL E CAPITAL SOCIAL		0,00	0,00
RESULTADOS ACUMULADOS		-127.328.134,76	-111.433.881,09
SUPERÁVITS OU DÉFICITS ACUMULADOS		-127.328.134,76	-111.433.881,09
SUPERÁVITS OU DÉFICITS DO EXERCÍCIO	P	-15.894.253,67	-100.666.979,89
SUPERÁVITS OU DÉFICITS DE EXERCÍCIOS ANTERIORES	P	-111.433.881,09	-10.766.901,20
TOTAL PATRIMÔNIO LÍQUIDO		-127.328.134,76	-111.433.881,09

**BALANÇO PATRIMONIAL INDIVIDUAL DO INSTITUTO DE PREVIDÊNCIA DO MUNICÍPIO
BARRA DE GUABIRABA**
Demonstração Contábil Individual ou Separada por Entidade
Exercício de 2022



Documento Assinado Digitalmente por: SERGIO JOSE PEREIRA DA SILVA, ROBERTA NAYARA SOARES DA SILVA, JOSE LUCIO MONTEIRO JUNIOR, DIOGO CARLOS DE LIMA SILVA
Acesse em: <http://www.tcece.tcece-pe.gov.br/ep/validaDoc.aspx?documento=8298b7ea-247f-4367-b0e5-0e6f61911e3f>

Notas Explicativas

(De acordo com os Anexos XIX e XXII da Resolução TCE-PE nº 189, de 14 de dezembro de 2022)

Nota 25) PATRIMÔNIO LÍQUIDO: O patrimônio líquido da entidade perfaz em 2022 o valor de **R\$ -127.328.134,76**. Os Resultados Acumulados de exercícios anteriores foram de **R\$ -111.433.881,09**. O Resultado do Exercício foi no valor de **R\$ -15.894.253,67**. O valor do resultado do exercício será detalhado a seguir:

**DETALHAMENTO DO PATRIMÔNIO LÍQUIDO EM NOTAS EXPLICATIVAS
(MCASP 8ª Edição p. 432)**

Resultados Acumulados de exercícios anteriores	-111.433.881,09
Resultado do Exercício	-15.894.253,67
Patrimônio Social/Capital Social	0,00
PATRIMÔNIO LÍQUIDO	-127.328.134,76

ATIVO FINANCEIRO NOTA 26	1.466.587,04	358.515,72	PASSIVO FINANCEIRO (307.196,01) = RP não Proc. (0,00) NOTA 28	307.196,09	166.143,36
ATIVO PERMANENTE NOTA 27	779.334,83	779.844,63	PASSIVO PERMANENTE NOTA 29	129.266.860,62	112.414.236,48

Nota 26) ATIVO FINANCEIRO: O Ativo Financeiro compreenderá os créditos e valores realizáveis independentemente de autorização orçamentária e os valores numerários. O valor dos ativos com atributo F (Financeiro) totalizam **R\$ 1.466.587,04**.

Nota 27) ATIVO PERMANENTE: O Ativo Permanente compreenderá os bens, créditos e valores, cuja mobilização ou alienação dependa de autorização legislativa. O valor dos ativos com atributo P (Permanente) somam **R\$ 779.334,83**.

Nota 28) PASSIVO FINANCEIRO: O Passivo Financeiro consiste nas obrigações que não dependem de autorização orçamentária para sua amortização ou resgate. Também integram o passivo financeiro os passivos que não são submetidos ao processo de execução orçamentária, a exemplo das cauções, depósitos, dentre outros. O valor dos passivos com atributo F (Financeiro) no valor de **R\$ 307.196,09**, somados aos restos a pagar não processados a liquidar no valor de **R\$ 0,00** perfazem o total de **R\$ 307.196,09**.

Nota 29) PASSIVO PERMANENTE: Os passivos que dependam de autorização orçamentária para amortização ou resgate integram o passivo permanente Os Passivos com atributo P (Permanente) somam **R\$ 129.266.860,62**.

Nota 30) SUPERÁVIT/DÉFICIT FINANCEIRO (SALDO PATRIMONIAL): O total do Déficit Financeiro do exercício de 2022, foi **R\$ 127.328.134,84**.

ESPECIFICAÇÃO				NOTA 31 ESPECIFICAÇÃO			
SALDOS DOS ATOS POTENCIAIS ATIVOS (Contas do Grupo 811xx)	Nota	Exercício Atual	Exercício Anterior	SALDOS DOS ATOS POTENCIAIS PASSIVOS (Contas do Grupo 812xx)	Nota	Exercício Atual	Exercício Anterior
ATOS POTENCIAIS ATIVO		11.988.438,08	11.988.438,08	ATOS POTENCIAIS PASSIVO		0,00	0,00
GARANTIAS E CONTRAGARANTIAS RECEBIDAS		0,00	0,00	GARANTIAS E CONTRAGARANTIAS CONCEDIDAS		0,00	0,00
DIREITOS CONVENIADOS E OUTROS INSTRUMENTOS CONGÊNERES		0,00	0,00	OBRIGAÇÕES CONVENIADAS E OUTROS INSTRUMENTOS CONGÊNERES		0,00	0,00
DIREITOS CONTRATUAIS		11.988.438,08	11.988.438,08	OBRIGAÇÕES CONTRATUAIS		0,00	0,00
OUTROS ATOS POTENCIAIS ATIVOS		0,00	0,00	OUTROS ATOS POTENCIAIS PASSIVOS		0,00	0,00
TOTAL		11.988.438,08	11.988.438,08	TOTAL		0,00	0,00

Nota 31) SALDO DOS ATOS POTENCIAIS DO PASSIVO: O valor do saldo registrado dos contratos a executar ao final 2022, com prazos vencidos até 31/12/2022 foi de **R\$ 0,00**.

DESTINAÇÃO DE RECURSOS (Contas 82111XXXX)		SUPERÁVIT/DÉFICIT FINANCEIRO NOTA 32	
Nota		ATUAL	EXERC. ANTERIOR
001	Ordinário	0,00	0,00
00	RECURSOS ORDINARIOS (ORDINARIO)	0,00	0,00
001	Ordinário	0,00	192.301,36
600	REGIME PRÓPRIO DE PREVIDÊNCIA SOCIAL	0,00	0,00
611	RPPS-CONTRIBUIÇÃO PATRONAL	0,00	192.301,36
612	RPPS-CONTRIBUIÇÃO SEGURADOS	0,00	0,00
01	RECURSOS ORDINARIOS (ORDINARIO)	71,00	71,00
001	Ordinário	71,00	71,00
600	REGIME PRÓPRIO DE PREVIDÊNCIA SOCIAL	0,00	0,00
39	RPPS - PLANO PREVIDENCIÁRIO (VINCULADO)	1.159.319,95	0,00
600	REGIME PRÓPRIO DE PREVIDÊNCIA SOCIAL	1.159.319,95	0,00
TOTAL		1.159.390,95	192.372,36

**BALANÇO PATRIMONIAL INDIVIDUAL DO INSTITUTO DE PREVIDÊNCIA DO MUNICÍPIO
BARRA DE GUABIRABA**
Demonstração Contábil Individual ou Separada por Entidade
Exercício de 2022



Documento Assinado Digitalmente por: SERGIO JOSE PEREIRA DA SILVA, ROBERTA NAYARA SOARES DA SILVA, JOSE LUCIO MONTEIRO JUNIOR, DIOGO CARLOS DE LIMA SILVA
Acesse em: <http://www.tcece.tcece-pe.gov.br/ppp/validaDoc.seam> Código do documento: 828bc7ca-247f-4367-bede-0e6f6191f1e3f1

Notas Explicativas

(De acordo com os Anexos XIX e XXII da Resolução TCE-PE nº 189, de 14 de dezembro de 2022)

Nota 32) QUADRO DE SUPERÁVIT/DÉFICIT FINANCEIRO (§2º do art. 43 da Lei Federal 4.320/64): O valor apurado ao final do exercício de 2022 foi de R\$ 1.159.390,95, superavitário, sendo R\$ 1.159.319,95 positivo de recursos vinculados e R\$ 71,00 de recursos próprios.

NOTA DE ESCLARECIMENTO SOBRE FONTES/DESTINAÇÃO DE RECURSOS NEGATIVAS:

Não houve registro de fontes/ destinação de recursos negativos.

d) OUTRAS INFORMAÇÕES RELEVANTES:

d.1. Passivos contingentes e compromissos contratuais não reconhecidos:

Não houve registro de passivos contingentes.

d.2. Divulgações não financeiras:

Não houve necessidade de divulgação de informações de natureza não financeiras tendo em vista as características da(s) entidade(s).

d.3. Reconhecimento de inconformidades que podem afetar a compreensão do usuário sobre o desempenho e o direcionamento das operações da entidade no futuro:

Não houve registro de eventos que possam afetar a compreensão do usuário quanto ao desempenho futuro das operações da(s) entidade(s).

d.4. Ajustes decorrentes da omissão e erros de registros:

Não houve ajustes decorrentes de omissões e erros de registro que mereçam apontamentos quanto a este balanço.

e) SALDOS SIGNIFICATIVOS DE CAIXA E EQUIVALENTE DE CAIXA MANTIDOS, MAS QUE NÃO ESTEJAM DISPONÍVEIS PARA USO IMEDIATO POR RESTRIÇÕES LEGAIS OU CONTROLE CAMBIAL:

Saldo em 31/12/2021	Saldo em 31/12/2022
R\$ 0,00	R\$ 0,00

f) INFORMAÇÕES RELEVANTES SOBRE TRANSAÇÕES DE INVESTIMENTOS E FINANCIAMENTOS QUE NÃO ENVOLVEM O USO DE CAIXA:

Saldo em 31/12/2021	Saldo em 31/12/2022
R\$ 0,00	R\$ 0,00

g) DESCRIÇÃO DE AJUSTES RELACIONADOS ÀS RETENÇÕES, BEM COMO OUTRAS OPERAÇÕES QUE IMPACTEM SIGNIFICATIVAMENTE O BALANÇO PATRIMONIAL:

As retenções são consideradas como pagas no momento do pagamento, em contrapartida com contas do grupo extraorçamentários e apropriados orçamentariamente para cada caso, não implicando em interferência no saldo em espécie que necessitem de eventuais ajustes. Ademais, não houve operações que impactem significativamente o BP e necessitem de ajustes.

h) INFORMAÇÕES ADICIONAIS EXIGIDAS PELA RESOLUÇÃO TCE-PE Nº 189/2022 E PELO ÍNDICE DE CONSISTÊNCIA E CONVERGÊNCIA CONTÁBIL (ICC) DO TCE-PE:

h.1. Estrutura e Apresentação das Demonstrações Contábeis:

Esta demonstração contábil atende as exigências do Índice de Consistência e Convergência Contábil (ICC) do TCE-PE, apresentando quadro principal dos ativos, incluindo na coluna do ativo: Ativo Circulante (caixa e equivalente de caixa, créditos de curto prazo, investimentos, demais créditos e aplicações temporárias a curto prazo, estoques, variações diminutivas pagas antecipadamente) e Ativo Não Circulante (Realizável a longo prazo: créditos a longo prazo, investimentos temporários a longo prazo, estoques, variações diminutivas pagas antecipadamente; Investimentos, Imobilizado e Intangível). No passivo este balanço apresenta quadro principal incluindo na coluna do passivo: Passivo Circulante (obrigações trabalhistas, previdenciárias e assistenciais a pagar de curto prazo, empréstimos e financiamentos a curto prazo, fornecedores e contas a pagar a curto prazo, obrigações fiscais a curto prazo, demais obrigações a curto prazo e provisões) e Passivo não Circulante (obrigações trabalhistas, previdenciárias e assistenciais a pagar de longo prazo, empréstimos e financiamentos a longo prazo, fornecedores e contas a pagar a longo prazo, obrigações fiscais a longo prazo, provisões a longo prazo, demais obrigações a longo prazo e resultado diferido). No quadro principal na coluna Patrimônio Líquido consta as contas mínimas de Capital Social e Resultados Acumulados. Em quadro específico são evidenciados os ativos e passivos financeiros e permanentes, além do saldo patrimonial. Ao final do balanço são evidenciados em quadro próprio as contas do sistema compensado ou de controle com destaque para os atos potenciais dos ativos e passivos. O balanço mostra também quadro próprio com o superávit/déficit financeiro com códigos, descrição e saldos das fontes

**BALANÇO PATRIMONIAL INDIVIDUAL DO INSTITUTO DE PREVIDÊNCIA DO MUNICÍPIO
BARRA DE GUABIRABA**
Demonstração Contábil Individual ou Separada por Entidade
Exercício de 2022



Notas Explicativas

(De acordo com os Anexos XIX e XXII da Resolução TCE-PE nº 189, de 14 de dezembro de 2022)

Não houve registro para esta entidade.

h. 24 TESTE DE IMPARIDADE (IMPAIRMENT):

Não houve teste de imparidade durante o exercício de 2022.

i) PLANO DE IMPLANTAÇÃO DOS PROCEDIMENTOS CONTÁBEIS PATRIMONIAIS (PIPCP) CONFORME PORTARIA STN Nº 548/2015:

Para este município está sendo utilizados os prazos mais restritivos estabelecidos pela Portaria STN nº 548/2015, para cidades até 50.000 habitantes.

f.1. Demonstrativo de implantação das novas regras contábeis aplicadas ao setor público (Poder Executivo e demais entidades da administração direta e indireta):

PROCEDIMENTOS CONTÁBEIS ORÇAMENTÁRIOS – PARTE I DO MCASP				
Ação	Adoção de Procedimentos Contábeis Orçamentários			
Subação	Produto	Responsável	Prazo Final	Situação Atual
1	Registros contábeis conforme MCASP.	Secretário (a) de Finanças/Fazenda	31/12/2017	Concluído

PROCEDIMENTOS CONTÁBEIS PATRIMONIAIS – PARTE II DO MCASP

Ação	1. Reconhecimento, mensuração e evidenciação dos créditos oriundos de receitas tributárias e de contribuições (exceto créditos previdenciários), bem como dos respectivos encargos, multas, ajustes para perdas e registro de obrigações relacionadas à repartição de receita.			
Subação	Produto	Responsável	Prazo Final	Situação Atual
	Registros contábeis conforme MCASP.	Secretário (a) de Finanças/Fazenda	01/01/2022	Concluído
Ação	2. Reconhecimento, mensuração e evidenciação dos créditos previdenciários, bem como dos respectivos encargos, multas e ajustes para perdas.			
Subação	Produto	Responsável	Prazo Final	Situação Atual
	Registros contábeis conforme MCASP.	Secretário (a) de Finanças/Fazenda	01/01/2022	Concluído
Ação	3. Reconhecimento, mensuração e evidenciação dos demais créditos a receber, (exceto créditos tributários, previdenciários e de contribuições a receber), bem como dos respectivos encargos, multas e ajustes para perdas.			
Subação	Produto	Responsável	Prazo Final	Situação Atual
	Registros contábeis conforme MCASP.	Secretário (a) de Finanças/Fazenda	01/01/2019	Concluído
Ação	4. Reconhecimento, mensuração e evidenciação da Dívida Ativa, tributária e não-tributária, e respectivo ajuste para perdas.			
Subação	Produto	Responsável	Prazo Final	Situação Atual
	Registros contábeis conforme MCASP.	Secretário (a) de Finanças/Fazenda	Imediato	Concluído
Ação	5. Reconhecimento, mensuração e evidenciação das obrigações e provisões por competência.			
Subação	Produto	Responsável	Prazo Final	Situação Atual
	Registros contábeis conforme MCASP.	Secretário (a) de Finanças/Fazenda	01/01/2021	Concluído
Ação	6. Evidenciação de ativos e passivos contingentes em contas de controle e em notas explicativas.			
Subação	Produto	Responsável	Prazo Final	Situação Atual
	Registros contábeis conforme MCASP.	Secretário (a) de Finanças/Fazenda	01/01/2021	Concluído
Ação	7. Reconhecimento, mensuração e evidenciação dos bens móveis e imóveis; respectiva depreciação ou exaustão; reavaliação e redução ao valor recuperável (exceto bens do patrimônio cultural e de infraestrutura).			
Subação	Produto	Responsável	Prazo Final	Situação Atual
	Registros contábeis conforme MCASP.	Secretário (a) de Finanças/Fazenda	01/01/2021	Concluído
Ação	8. Reconhecimento, mensuração e evidenciação dos bens de infraestrutura; respectiva depreciação, amortização ou exaustão; reavaliação e redução ao valor recuperável.			

**BALANÇO PATRIMONIAL INDIVIDUAL DO INSTITUTO DE PREVIDÊNCIA DO MUNICÍPIO
BARRA DE GUABIRABA**
Demonstração Contábil Individual ou Separada por Entidade
Exercício de 2022



Notas Explicativas

(De acordo com os Anexos XIX e XXII da Resolução TCE-PE nº 189, de 14 de dezembro de 2022)

Subação	Produto	Responsável	Prazo Final	Situação Atual
	Registros contábeis conforme MCASP.	Secretário (a) de Finanças/Fazenda	01/01/2024	Em andamento
Ação	9. Reconhecimento, mensuração e evidenciação dos bens do patrimônio cultural; respectiva depreciação, amortização ou exaustão; reavaliação e redução ao valor recuperável (quando passível de registro segundo IPSAS, NBC TSP e MCASP).			
	Registros contábeis conforme MCASP.	Secretário (a) de Finanças/Fazenda	01/01/2024	Em andamento
Ação	10. Reconhecimento, mensuração e evidenciação das obrigações por competência decorrentes de empréstimos, financiamentos e dívidas contratuais e mobiliárias.			
	Registros contábeis conforme MCASP.	Secretário (a) de Finanças/Fazenda	01/01/2021	Concluído
Ação	11. Reconhecimento, mensuração e evidenciação das obrigações por competência decorrentes de benefícios a empregados (ex.: 13º salário, férias, etc).			
	Registros contábeis conforme MCASP.	Secretário (a) de Finanças/Fazenda	01/01/2019	Concluído
Ação	12. Reconhecimento, mensuração e provisão atuarial do regime próprio de previdência dos servidores públicos civis e militares.			
	Registros contábeis conforme MCASP.	Secretário (a) de Finanças/Fazenda	Imediato	Concluído
Ação	13. Reconhecimento, mensuração e evidenciação das obrigações com fornecedores por competência.			
	Registros contábeis conforme MCASP.	Secretário (a) de Finanças/Fazenda	01/01/2016	Concluído
Ação	14. Reconhecimento, mensuração e evidenciação das demais obrigações por competência.			
	Registros contábeis conforme MCASP.	Secretário (a) de Finanças/Fazenda	A ser definido em ato normativo específico da STN.	Concluído
Ação	15. Reconhecimento, mensuração e evidenciação de softwares, marcas, patentes, licenças e congêneres, classificados como intangíveis e eventuais amortizações, reavaliações e redução ao valor recuperável.			
	Registros contábeis conforme MCASP.	Secretário (a) de Finanças/Fazenda	01/01/2022	Concluído
Ação	16. Outros ativos intangíveis e eventuais amortizações e reduções a valor recuperável.			
	Registros contábeis conforme MCASP.	Secretário (a) de Finanças/Fazenda	A ser definido em ato normativo específico da STN.	Concluído
Ação	17. Reconhecimento, mensuração e evidenciação dos investimentos permanentes, e respectivos ajustes para perdas e redução ao valor recuperável.			
	Registros contábeis conforme MCASP.	Secretário (a) de Finanças/Fazenda	01/01/2021	Concluído
Ação	18. Reconhecimento, mensuração e evidenciação dos estoques.			
	Registros contábeis conforme MCASP.	Secretário (a) de Finanças/Fazenda	01/01/2023	Em andamento
Ação	19. Reconhecimento, mensuração e evidenciação dos demais aspectos referentes aos procedimentos patrimoniais estabelecidos nas IPSAS, NBC TSP e MCASP.			
	Registros contábeis conforme MCASP.	Secretário (a) de Finanças/Fazenda		

Documento Assinado Digitalmente por: SERGIO JOSE PEREIRA DA SILVA, ROBERTA NAYARA SOARES DA SILVA, JOSE LUCIO MONTEIRO JUNIOR, DIOGO CARLOS DE LIMA SILVA
Acesse em: <http://www.tcepe.org.br/portal/validarDocumento.aspx?CodigoDocumento=8288724-2174367460506661911031>

**BALANÇO PATRIMONIAL INDIVIDUAL DO INSTITUTO DE PREVIDÊNCIA DO MUNICÍPIO
BARRA DE GUABIRABA**
Demonstração Contábil Individual ou Separada por Entidade
Exercício de 2022



Notas Explicativas

(De acordo com os Anexos XIX e XXII da Resolução TCE-PE nº 189, de 14 de dezembro de 2022)

Documento Assinado Digitalmente por: SERGIO JOSE PEREIRA DA SILVA, ROBERTA NAYARA SOARES DA SILVA, JOSE LUCIO MONTEIRO JUNIOR, DIOGO CARLOS DE LIMA SILVA
Acesse em: <http://www.tcepe.org.br/portal/validarDocumento.aspx?CodigoDocumento=8298724217432674605406661911031>

	Registros contábeis conforme MCASP.	Secretário (a) de Finanças/Fazenda	A ser definido em ato normativo específico da STN.	Concluído
PROCEDIMENTOS CONTÁBEIS ESPECÍFICOS – PARTE III DO MCASP				
Ação	Registro de Procedimentos Contábeis Específicos – FUNDEB.			
Subação	Produto	Responsável	Prazo Final	Situação Atual
1	Registros contábeis conforme MCASP.	Secretário (a) de Finanças/Fazenda	Imediato	Concluído
Ação	Registro de Procedimentos Contábeis Específicos – OPERAÇÕES DE CRÉDITO.			
Subação	Produto	Responsável	Prazo Final	Situação Atual
1	Registros contábeis conforme MCASP.	Secretário (a) de Finanças/Fazenda	Imediato	Concluído
Ação	Registro de Procedimentos Contábeis Específicos – REGIME PRÓPRIO DE PREVIDÊNCIA.			
Subação	Produto	Responsável	Prazo Final	Situação Atual
1	Registros contábeis conforme MCASP.	Secretário (a) de Finanças/Fazenda	Imediato	Concluído
Ação	Registro de Procedimentos Contábeis Específicos – DÍVIDA ATIVA.			
Subação	Produto	Responsável	Prazo Final	Situação Atual
1	Registros contábeis conforme MCASP.	Secretário (a) de Finanças/Fazenda	Imediato	Concluído
Ação	Registro de Procedimentos Contábeis Específicos – PRECATÓRIOS.			
Subação	Produto	Responsável	Prazo Final	Situação Atual
1	Registros contábeis conforme MCASP.	Secretário (a) de Finanças/Fazenda	Imediato	Concluído
Ação	Registro de Procedimentos Contábeis Específicos – CONSÓRCIOS.			
Subação	Produto	Responsável	Prazo Final	Situação Atual
1	Registros contábeis conforme MCASP.	Secretário (a) de Finanças/Fazenda	Imediato	Concluído
PLANO DE CONTAS APLICADO AO SETOR PÚBLICO – PARTE IV DO MCASP				
Ação	Adoção de Procedimentos Contábeis Orçamentários			
Subação	Produto	Responsável	Prazo Final	Situação Atual
1	Evidenciação das demonstrações contábeis com a “Nova” estrutura do MCASP.	Secretário (a) de Finanças/Fazenda	Imediato	Concluído
DEMONSTRAÇÕES CONTÁBEIS APLICADAS AO SETOR PÚBLICO – PARTE V DO MCASP				
Ação	Adoção de Procedimentos Contábeis Orçamentários			
Subação	Produto	Responsável	Prazo Final	Situação Atual
1	Evidenciação das demonstrações contábeis com a “Nova” estrutura do MCASP.	Secretário (a) de Finanças/Fazenda	Imediato	Concluído
Os procedimentos contábeis orçamentários estão sendo realizados pelo Poder Executivo conforme Parte I do Manual de Contabilidade Aplicado ao Setor Público (MCASP) da Secretaria do Tesouro Nacional (STN).				

ADRIANA CRISTINA MEDEIROS ALVES DE ARAUJO
Diretora Presidente

LUCIANO FLÁVIO FILHO
Contador
CRC/PE 024058/O-6